

BIST-100

	Kapanış	Destek-1	Destek-2	Destek-3	Direnç-1	Direnç-2	Direnç-3
BIST100	9.312	9.284	9.000	8.920	9.400		

BIST100 Endeksi dünkü işlemleri %0,35 oranında hafifçe düşüş ile 9.312 puandan kapattı. Endeks güne 9.393 puan ile yatay alıcılı bir görünümle başladıktan sonra gün içinde 9.246-9.396 bandında dalgalı hareket etti. Teknik açıdan geri çekilmelerde 5 günlük AO (mavi) 9.284 desteği ve 9.000 seviyesini önemsemekteyiz. Yukarı yönlü hareketlerde 9.400 direnç bölgesini takip etmekteyiz. USD bazında 3,02 cent seviyesinden başlayan endeks günü 3,00 centten kapattı. Gün içinde 2,98-3,03 cent bandında dalgalı hareket edildi. Teknik bakımdan kısa vadede 3,00 cent seviyesi izlenebilir. Bu seviyenin korunmasıyla yukarı yönlü hareketler görülebilir, 3,04-3,12 cent seviyeleri gündeme gelebilir. Endekste 3,00 cent seviyesinin aşağı yönlü geçilmesi durumunda 22 günlük AO (2,93 cent) desteğine geri çekilme olabileceğini tahmin etmekteyiz.

BIST100 Grafik

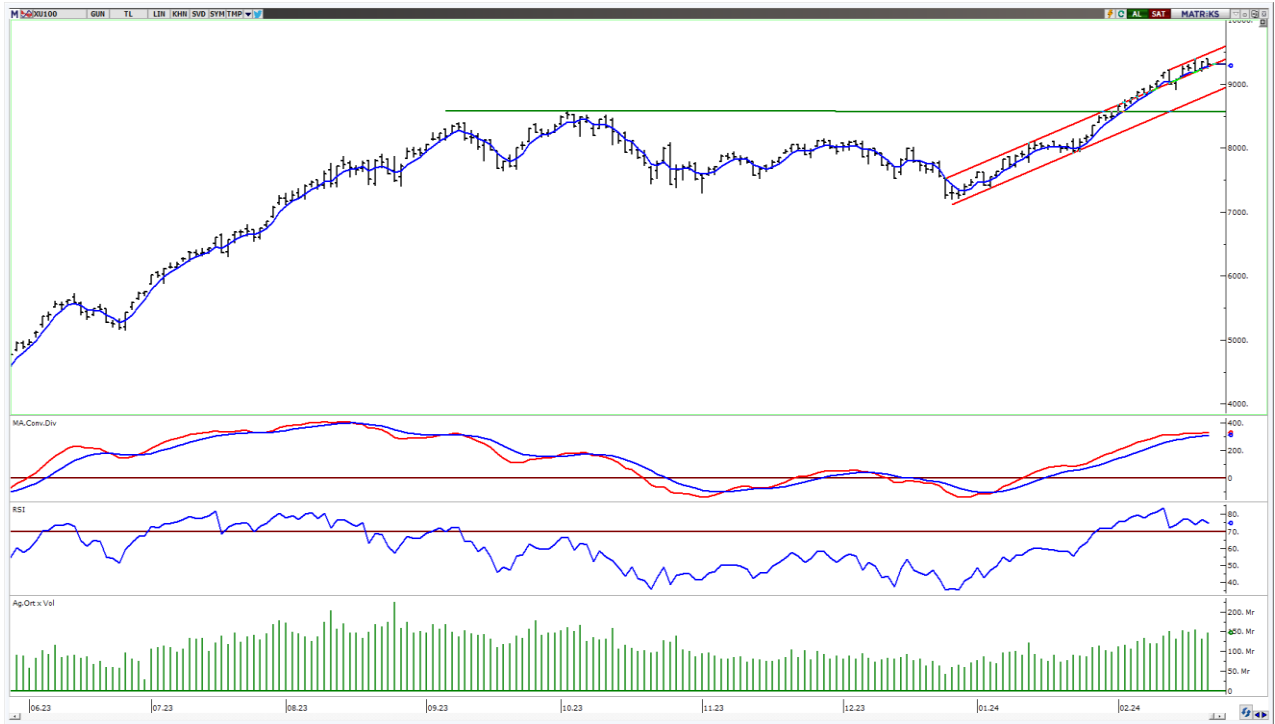

UYARI: Burada yer alan yatırım bilgi, yorum ve tavsiyeleri yatırım danışmanlığı kapsamında değildir. Yatırım danışmanlığı hizmeti; aracı kurumlar, portföy yönetim şirketleri, mevduat kabul etmeyen bankalar ile müşteri arasında imzalanacak yatırım danışmanlığı sözleşmesi çerçevesinde sunulmaktadır. Burada yer alan yorum ve tavsiyeler, yorum ve tavsiyede bulun anların kişisel görüşlerine dayanmaktadır. Bu görüşler mali durumunuz ile risk ve getiri tercihlerinize uygun olmayabilir. Bu nedenle, sadece burada yer alan bilgilere dayanılarak yatırım kararı verilmesi beklentilerinize uygun sonuçlar doğurmayabilir.

VIOP30 Yakın Vade Kontratı

	Uzlaşma Fiyatı	Destek-1	Destek-2	Destek-3	Direnç-1	Direnç-2	Direnç-3
VIOP30	10.039	10.021	9.794	9.580	10.100	10.250	

VIOP30 Yakın Vade Kontratı, günü 10.039 uzlaşma fiyatından satıcılı bir görünüm ile kapattı. Kontrat gün içinde 9.935-10.116 bandında dalgalı hareket etti. Teknik açıdan yukarı yönlü hareketlerde geçmişte yatay direnç konumunda test edilen 10.100 seviyesi izlenebilir. Sonraki önemli seviye olarak yükselen kanal direnç bölgesi (10.250) takip edilebilir. Geri çekilmelerde kısa vadeli yönde takip ettiğimiz 5 günlük AO (mavi) 10.021 desteği izlenebilir.

VIOP30 Yakın Vade Kontratı Grafik



UYARI: Burada yer alan yatırım bilgi, yorum ve tavsiyeleri yatırım danışmanlığı kapsamında değildir. Yatırım danışmanlığı hizmeti; aracı kurumlar, portföy yönetim şirketleri, mevduat kabul etmeyen bankalar ile müşteri arasında imzalanacak yatırım danışmanlığı sözleşmesi çerçevesinde sunulmaktadır. Burada yer alan yorum ve tavsiyeler, yorum ve tavsiyede bulun anların kişisel görüşlerine dayanmaktadır. Bu görüşler mali durumunuz ile risk ve getiri tercihlerinize uygun olmayabilir. Bu nedenle, sadece burada yer alan bilgilere dayanılarak yatırım kararı verilmesi beklentilerinize uygun sonuçlar doğurmayabilir.

22.02.2024

USDTRY

	Son	Destek-1	Destek-2	Destek-3	Direnç-1	Direnç-2	Direnç-3
USDTRY	31,00	30,68	30,00	29,00	31,25		

USDTRY kurunda dünkü işlemlerde 30,9091-31,1985 bandında hareket edildi. Dolar/TL'de geri çekilmelerde 22 günlük AO (kırmızı) 30,68 desteğini takip etmekteyiz. Yukarı yönlü hareketlerde 31,25 direnç bölgesini önemsemekteyiz.

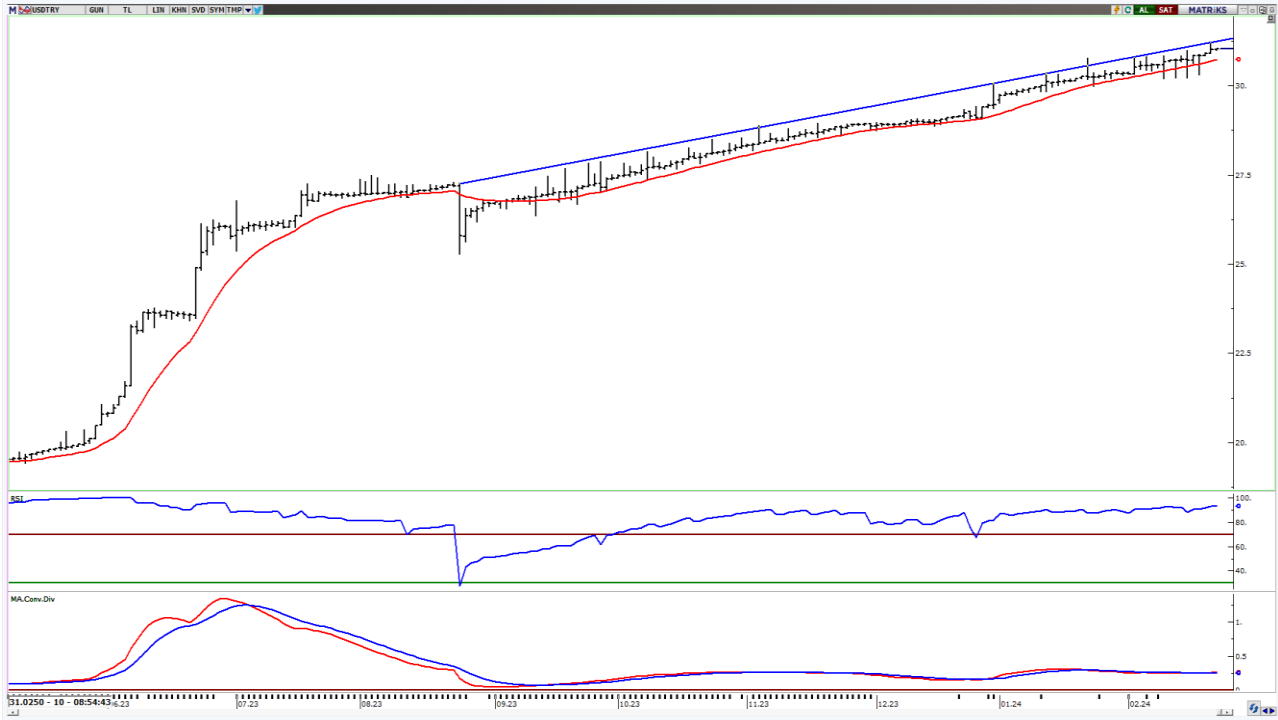

UYARI: Burada yer alan yatırım bilgi, yorum ve tavsiyeleri yatırım danışmanlığı kapsamında değildir. Yatırım danışmanlığı hizmeti; aracı kurumlar, portföy yönetim şirketleri, mevduat kabul etmeyen bankalar ile müşteri arasında imzalanacak yatırım danışmanlığı sözleşmesi çerçevesinde sunulmaktadır. Burada yer alan yorum ve tavsiyeler, yorum ve tavsiyede bulun anların kişisel görüşlerine dayanmaktadır. Bu görüşler mali durumunuz ile risk ve getiri tercihlerinize uygun olmayabilir. Bu nedenle, sadece burada yer alan bilgilere dayanılarak yatırım kararı verilmesi beklentilerinize uygun sonuçlar doğurmayabilir.

22.02.2024

GÜNLÜK PARA GİRİŐİ OLAN HİŐELER - İlk 5 Kurum (TL) 21.02.2024

Sıra	Hisse	Kapanıő	Alıcılar Hacim	Satıcılar Hacim	Para Giriő
1	PETKM	25.30	708,171,200	-399,659,500	308,511,700
2	VESTL	91.30	620,145,900	-441,620,800	178,525,100
3	KONTR	291.75	451,960,200	-312,733,100	139,227,100
4	ALARK	132.30	191,228,800	-104,655,900	86,572,900
5	SAHOL	80.70	275,196,300	-195,013,200	80,183,100
6	ODAS	10.33	195,663,600	-127,226,300	68,437,300
7	TAVHL	175.40	214,923,000	-158,431,000	56,492,000
8	VAKBN	14.61	261,259,600	-216,469,400	44,790,200
9	AKBNK	43.50	489,053,900	-445,977,200	43,076,700
10	BIMAS	402.25	231,710,100	-192,301,700	39,408,400
11	MGROS	465.75	106,009,200	-67,730,750	38,278,450
12	CCOLA	642.50	129,288,300	-92,961,540	36,326,760
13	HALKB	14.59	127,793,600	-93,323,840	34,469,760
14	KTLEV	109.10	77,178,050	-45,048,600	32,129,450
15	SOKM	70.75	120,573,800	-88,655,180	31,918,620
16	PGSUS	829.00	103,402,800	-74,272,580	29,130,220
17	PSGYO	8.00	133,359,900	-105,129,400	28,230,500
18	EGEEN	14,600.00	65,266,030	-39,250,020	26,016,010
19	AEFES	157.90	83,540,400	-58,488,900	25,051,500
20	AGROT	38.68	85,344,760	-63,116,170	22,228,590
21	EKGYO	10.93	113,996,800	-91,790,920	22,205,880
22	ENERY	160.90	60,367,550	-41,957,660	18,409,890
23	BERA	14.83	37,285,920	-19,549,160	17,736,760
24	ATATP	145.50	46,342,210	-29,013,780	17,328,430
25	SMART	47.30	91,488,210	-74,222,450	17,265,760
26	FROTO	982.00	139,015,100	-121,776,200	17,238,900
27	ASELS	60.40	215,208,100	-198,124,500	17,083,600
28	CEMAS	4.90	53,679,500	-36,795,130	16,884,370
29	AVPGY	48.38	48,601,540	-32,006,430	16,595,110
30	INGRM	808.00	35,299,560	-21,000,190	14,299,370
31	BTCIM	117.10	53,445,670	-39,241,860	14,203,810
32	ARASE	76.85	34,757,490	-20,925,430	13,832,060
33	VRGYO	37.60	31,491,020	-19,826,200	11,664,820
34	ADGYO	37.42	47,005,990	-35,682,780	11,323,210
35	PEGYO	23.88	27,779,110	-17,036,090	10,743,020
36	IPEKE	40.98	27,755,680	-17,190,580	10,565,100
37	AHGAZ	13.21	27,452,160	-17,357,610	10,094,550
38	GOLTS	308.75	47,609,790	-37,848,330	9,761,460
39	CANTE	19.09	34,482,760	-24,973,050	9,509,710
40	PAMEL	164.50	26,055,680	-16,576,560	9,479,120

Kaynak: MATRIKS

UYARI: Burada yer alan yatırım bilgi, yorum ve tavsiyeleri yatırım danışmanlığı kapsamında değildir. Yatırım danışmanlığı hizmeti; aracı kurumlar, portföy yönetim şirketleri, mevduat kabul etmeyen bankalar ile müşteri arasında imzalanacak yatırım danışmanlığı sözleşmesi çerçevesinde sunulmaktadır. Burada yer alan yorum ve tavsiyeler, yorum ve tavsiyede bulun anların kişisel görüşlerine dayanmaktadır. Bu görüşler mali durumunuz ile risk ve getiri tercihlerinize uygun olmayabilir. Bu nedenle, sadece burada yer alan bilgilere dayanılarak yatırım kararı verilmesi beklentilerinize uygun sonuçlar doğurmayabilir.

22.02.2024

GÜNLÜK PARA ÇIKIŐI OLAN HİSSELER - İlk 5 Kurum (TL) 21.02.2024

Sıra	Hisse	Kapanıő	Alıcılar Hacim	Satıcılar Hacim	Para Çıkıőı
1	EREGL	48.64	1,923,011,000	-2,400,458,000	-477,447,000
2	TUPRS	165.20	563,786,200	-728,385,700	-164,599,500
3	KCHOL	174.00	232,714,000	-359,688,100	-126,974,100
4	YKBNK	24.38	195,445,200	-320,976,700	-125,531,500
5	TCELL	65.75	235,354,900	-358,444,900	-123,090,000
6	THYAO	279.25	361,148,900	-462,102,700	-100,953,800
7	SISE	52.60	242,509,100	-323,293,700	-80,784,600
8	KRDMD	28.72	253,422,700	-328,672,700	-75,250,000
9	DAPGM	36.30	184,496,500	-250,626,700	-66,130,200
10	HEKTS	20.94	89,802,990	-141,618,600	-51,815,610
11	OYAKC	71.55	91,622,400	-137,863,700	-46,241,300
12	GUBRF	196.30	177,773,500	-222,366,900	-44,593,400
13	MIATK	72.55	503,968,800	-543,287,700	-39,318,900
14	TARKM	802.50	87,009,500	-126,213,300	-39,203,800
15	POLTK	23,850.00	64,014,540	-97,732,380	-33,717,840
16	TOASO	262.50	113,529,600	-147,182,800	-33,653,200
17	TSKB	8.63	72,442,380	-102,911,000	-30,468,620
18	TTRAK	833.00	91,481,450	-120,738,500	-29,257,050
19	KOPOL	54.95	52,969,500	-80,698,380	-27,728,880
20	PAPIL	146.50	57,808,160	-85,521,480	-27,713,320
21	HATSN	86.05	49,746,580	-76,077,500	-26,330,920
22	ISCTR	28.64	301,000,900	-327,263,600	-26,262,700
23	YAPRK	393.25	65,495,660	-91,645,470	-26,149,810
24	ALFAS	110.20	70,339,980	-95,495,120	-25,155,140
25	ULKER	103.80	74,123,790	-94,237,230	-20,113,440
26	MAALT	1,342.00	57,139,590	-76,288,690	-19,149,100
27	SMRTG	68.00	24,670,390	-43,487,340	-18,816,950
28	MAVI	139.10	67,712,880	-86,417,900	-18,705,020
29	QUAGR	4.51	24,315,680	-42,574,410	-18,258,730
30	CIMSA	37.32	32,929,030	-49,392,340	-16,463,310
31	DOCO	4,642.50	43,784,660	-59,359,140	-15,574,480
32	ECILC	53.15	48,299,910	-63,602,810	-15,302,900
33	KZBGY	23.90	20,652,380	-35,448,390	-14,796,010
34	BRSAN	701.00	53,907,460	-68,612,780	-14,705,320
35	DOAS	274.75	138,373,600	-153,015,900	-14,642,300
36	USAK	12.02	17,434,290	-31,353,490	-13,919,200
37	ECZYT	272.75	26,179,140	-39,953,010	-13,773,870
38	ALCAR	1,487.00	20,234,360	-33,188,360	-12,954,000
39	BINHO	579.50	23,183,900	-35,773,990	-12,590,090
40	KATMR	2.60	24,033,460	-36,591,040	-12,557,580

Kaynak: MATRIKS

UYARI: Burada yer alan yatırım bilgi, yorum ve tavsiyeleri yatırım danışmanlığı kapsamında değildir. Yatırım danışmanlığı hizmeti; aracı kurumlar, portföy yönetim şirketleri, mevduat kabul etmeyen bankalar ile müşteri arasında imzalanacak yatırım danışmanlığı sözleşmesi çerçevesinde sunulmaktadır. Burada yer alan yorum ve tavsiyeler, yorum ve tavsiyede bulun anların kişisel görüşlerine dayanmaktadır. Bu görüşler mali durumunuz ile risk ve getiri tercihlerinize uygun olmayabilir. Bu nedenle, sadece burada yer alan bilgilere dayanılarak yatırım kararı verilmesi beklentilerinize uygun sonuçlar doğurmayabilir.

PİRAMİT MENKUL KIYMETLER A.Ő.

Gümüşsuyu Mah. İnönü Cad. IŐık Apt. No:53 Kat:5 Daire 9-10 Taksim/İstanbul
Tel: 0212 293 95 00 Faks: 0212 293 95 60

Balıkesir İrtibat Bürosu

Altıeylül Mah. Keçeci sok. ÖzcanerİŐmerkezi No:17 K:1 Altıeylül/ Balıkesir
Tel: 0266 280 15 00 Faks: 0266 245 23 34

Ferdi Uğur Taçkinlar AraŐtırma Müdürü 02123953227

ugur.tackinlar@piramitmenkul.com.tr

Arif Tekin Seğmen Piramit PYS AraŐtırma Uzmanı 02123953213

arif.segmen@piramitmenkul.com.tr

Ahmet Ökmen AraŐtırma Uzmanı 02123953251

ahmet.okmen@piramitmenkul.com.tr



UYARI: Burada yer alan yatırım bilgi, yorum ve tavsiyeleri yatırım danışmanlığı kapsamında değildir. Yatırım danışmanlığı hizmeti; aracı kurumlar, portföy yönetim şirketleri, mevduat kabul etmeyen bankalar ile müşteri arasında imzalanacak yatırım danışmanlığı sözleşmesi çerçevesinde sunulmaktadır. Burada yer alan yorum ve tavsiyeler, yorum ve tavsiyede bulun anların kişisel görüşlerine dayanmaktadır. Bu görüşler mali durumunuz ile risk ve getiri tercihlerinize uygun olmayabilir. Bu nedenle, sadece burada yer alan bilgilere dayanılarak yatırım kararı verilmesi beklentilerinize uygun sonuçlar doğurmayabilir.