

21.02.2024

BIST-100

	Kapanış	Destek-1	Destek-2	Destek-3	Direnç-1	Direnç-2	Direnç-3
BIST100	9.344	9.254	9.000	8.920	9.400		

BIST100 Endeksi dünkü işlemleri %1,62 oranında yükseliş ile 9.344 puandan kapattı. Endeks güne 9.238 puan ile yatay alıcılı bir görünümle başladıktan sonra gün içinde 9.200-9.351 bandında dalgalı hareket etti. Endeksin yukarı yönlü hareketinde Bankacılık Endeksi'nin %3,06 oranındaki sert yükselişi etkili oldu. Teknik açıdan geri çekilmelerde 5 günlük AO (mavi) 9.254 desteği ve 9.000 seviyesini önemsemekteyiz. Yukarı yönlü hareketlerde 9.400 direnç bölgesini takip etmekteyiz. USD bazında 2,98 cent seviyesinden başlayan endeks günü 3,02 centten kapattı. Gün içinde 2,97-3,02 cent bandında dalgalı hareket edildi. Teknik bakımdan kısa vadede 3,00 cent seviyesi izlenebilir. Bu seviyenin korunmasıyla yukarı yönlü hareketler görülebilir, 3,04-3,12 cent seviyeleri gündeme gelebilir. Endekste 3,00 cent seviyesinin aşağı yönlü geçilmesi durumunda 22 günlük AO (2,92 cent) desteğine geri çekilme olabileceğini tahmin etmekteyiz.

BIST100 Grafik

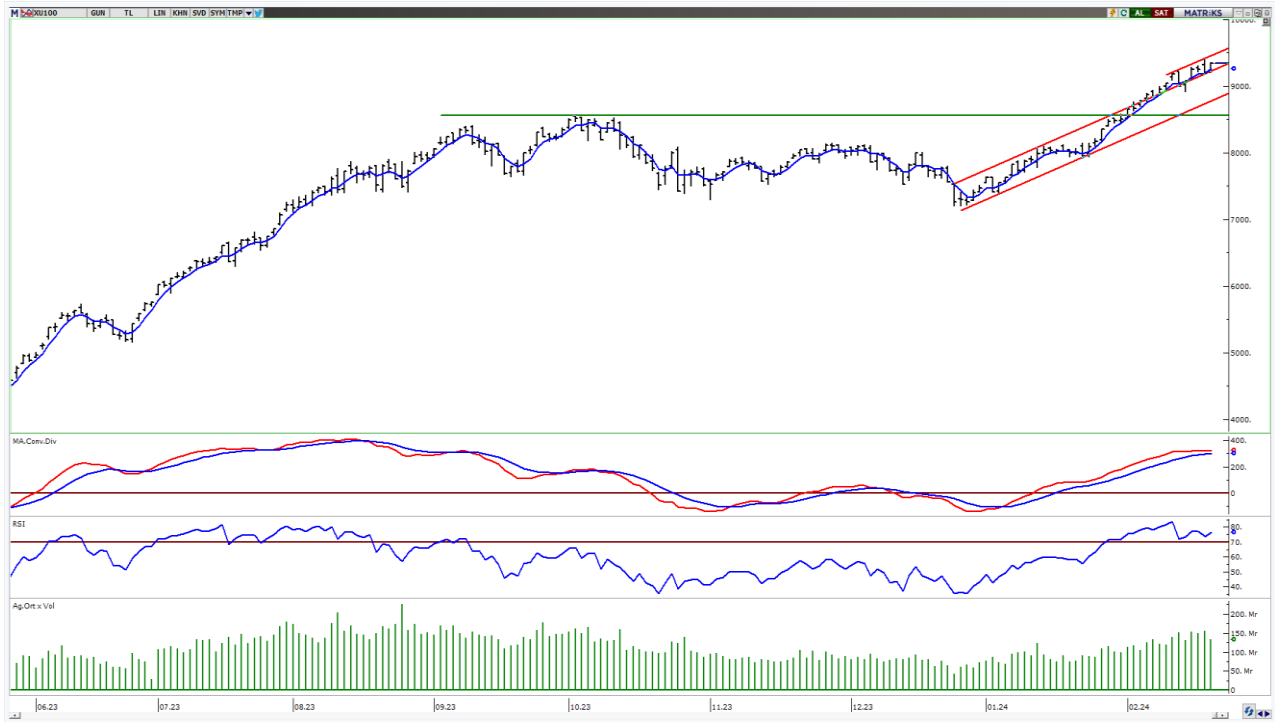

UYARI: Burada yer alan yatırım bilgi, yorum ve tavsiyeleri yatırım danışmanlığı kapsamında değildir. Yatırım danışmanlığı hizmeti; aracı kurumlar, portföy yönetim şirketleri, mevduat kabul etmeyen bankalar ile müşteri arasında imzalanacak yatırım danışmanlığı sözleşmesi çerçevesinde sunulmaktadır. Burada yer alan yorum ve tavsiyeler, yorum ve tavsiyede bulun anların kişisel görüşlerine dayanmaktadır. Bu görüşler mali durumunuz ile risk ve getiri tercihlerinize uygun olmayabilir. Bu nedenle, sadece burada yer alan bilgilere dayanılarak yatırım kararı verilmesi beklentilerinize uygun sonuçlar doğurmayabilir.

VIOP30 Yakın Vade Kontratı

	Uzlaşma Fiyatı	Destek-1	Destek-2	Destek-3	Direnç-1	Direnç-2	Direnç-3
VIOP30	10.084	9.996	9.753	9.580	10.100	10.250	

VIOP30 Yakın Vade Kontratı, günü 10.084 uzlaşma fiyatından alıcılı bir görünüm ile kapattı. Kontrat gün içinde 9.911-10.099 bandında dalgalı hareket etti. Teknik açıdan yukarı yönlü hareketlerde geçmişte yatay direnç konumunda test edilen 10.100 seviyesi izlenebilir. Sonraki önemli seviye olarak yükselen kanal direnç bölgesi (10.250) takip edilebilir. Geri çekilmelerde kısa vadeli yönde takip ettiğimiz 5 günlük AO (mavi) 9.996 desteği izlenebilir.

VIOP30 Yakın Vade Kontratı Grafik



UYARI: Burada yer alan yatırım bilgi, yorum ve tavsiyeleri yatırım danışmanlığı kapsamında değildir. Yatırım danışmanlığı hizmeti; aracı kurumlar, portföy yönetim şirketleri, mevduat kabul etmeyen bankalar ile müşteri arasında imzalanacak yatırım danışmanlığı sözleşmesi çerçevesinde sunulmaktadır. Burada yer alan yorum ve tavsiyeler, yorum ve tavsiyede bulun anların kişisel görüşlerine dayanmaktadır. Bu görüşler mali durumunuz ile risk ve getiri tercihlerinize uygun olmayabilir. Bu nedenle, sadece burada yer alan bilgilere dayanılarak yatırım kararı verilmesi beklentilerinize uygun sonuçlar doğurmayabilir.

21.02.2024

USDTRY

	Son	Destek-1	Destek-2	Destek-3	Direnç-1	Direnç-2	Direnç-3
USDTRY	30,90	30,64	30,00	29,00	31,00		

USDTRY kurunda dünkü işlemlerde 30,8349-30,9282 bandında hareket edildi. Dolar/TL'de geri çekilmelerde 22 günlük AO (kırmızı) 30,64 desteğini takip etmekteyiz. Yukarı yönlü hareketlerde 31,00 direnç bölgesini önemsemekteyiz.

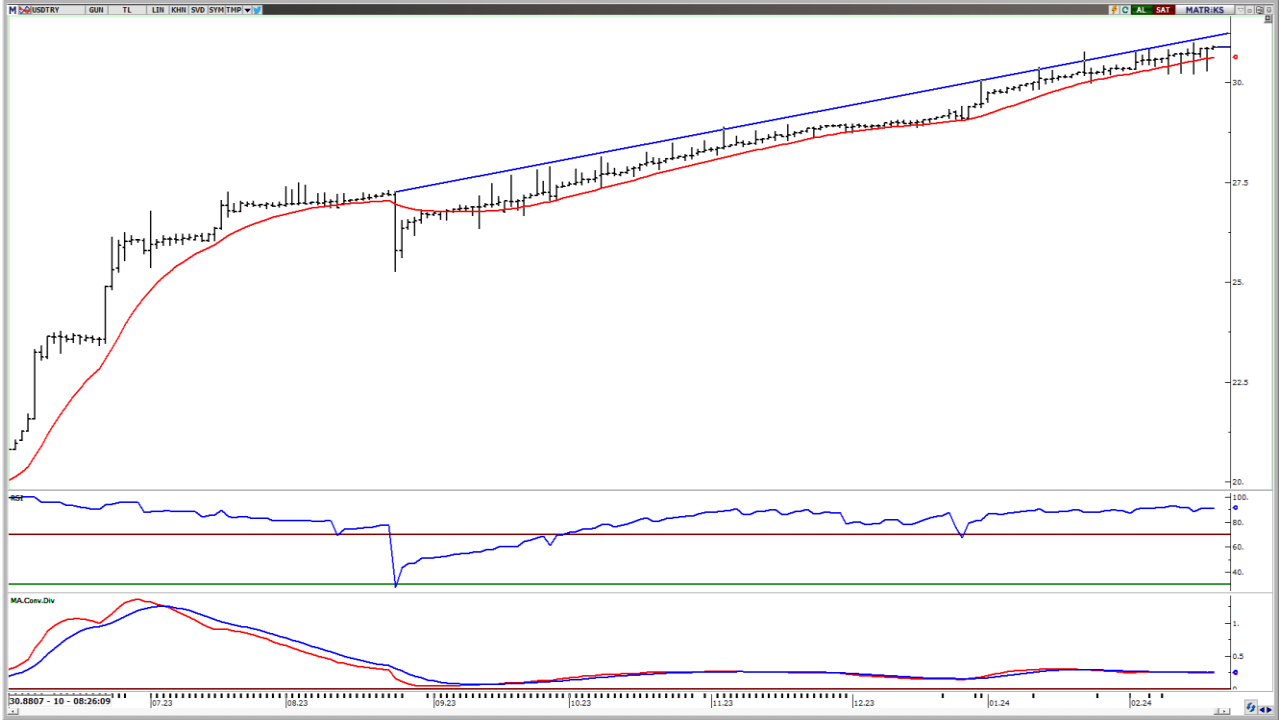

UYARI: Burada yer alan yatırım bilgi, yorum ve tavsiyeleri yatırım danışmanlığı kapsamında değildir. Yatırım danışmanlığı hizmeti; aracı kurumlar, portföy yönetim şirketleri, mevduat kabul etmeyen bankalar ile müşteri arasında imzalanacak yatırım danışmanlığı sözleşmesi çerçevesinde sunulmaktadır. Burada yer alan yorum ve tavsiyeler, yorum ve tavsiyede bulun anların kişisel görüşlerine dayanmaktadır. Bu görüşler mali durumunuz ile risk ve getiri tercihlerinize uygun olmayabilir. Bu nedenle, sadece burada yer alan bilgilere dayanılarak yatırım kararı verilmesi beklentilerinize uygun sonuçlar doğurmayabilir.

21.02.2024

GÜNLÜK PARA GİRİŐİ OLAN HİŐELER - İlk 5 Kurum (TL) 20.02.2024

Sıra	Hisse	Kapanıő	Alıcılar Hacim	Satıcılar Hacim	Para Giriő
1	AKBNK	43.10	799,296,500	-474,028,500	325,268,000
2	ISCTR	28.42	471,329,100	-324,087,900	147,241,200
3	FROTO	986.00	315,101,900	-189,306,200	125,795,700
4	TAVHL	171.80	245,746,800	-166,319,400	79,427,400
5	THYAO	281.25	627,547,800	-556,069,200	71,478,600
6	GUBRF	204.10	222,679,800	-154,437,700	68,242,100
7	ALARK	129.40	216,098,200	-159,882,100	56,216,100
8	SISE	53.60	189,238,800	-134,432,300	54,806,500
9	SAHOL	80.00	261,941,700	-209,567,400	52,374,300
10	KLGYO	5.35	130,944,100	-90,431,240	40,512,860
11	YKBNK	24.48	412,724,400	-373,280,800	39,443,600
12	OYAKC	69.10	186,933,800	-149,786,300	37,147,500
13	PAPIL	140.00	87,055,220	-51,827,720	35,227,500
14	MGROS	463.50	153,618,300	-121,512,500	32,105,800
15	TABGD	139.20	77,330,680	-45,996,190	31,334,490
16	ENJSA	61.20	69,838,450	-38,755,820	31,082,630
17	ARCLK	160.10	94,736,520	-65,330,330	29,406,190
18	KRDMD	29.30	88,626,830	-60,387,440	28,239,390
19	PSGYO	7.61	160,140,700	-132,629,000	27,511,700
20	TTKOM	32.40	113,854,100	-87,949,150	25,904,950
21	HALKB	14.38	116,424,100	-90,844,940	25,579,160
22	ALFAS	114.80	74,032,630	-51,137,350	22,895,280
23	AKSA	101.30	49,251,680	-30,167,820	19,083,860
24	BIMAS	395.50	146,058,400	-128,817,300	17,241,100
25	AEFES	156.60	78,644,500	-63,119,870	15,524,630
26	TMPOL	101.20	32,821,360	-17,590,830	15,230,530
27	KOPOL	55.10	139,772,100	-124,732,700	15,039,400
28	CCOLA	637.00	80,863,620	-65,907,020	14,956,600
29	KCHOL	176.60	201,279,600	-186,385,500	14,894,100
30	ASTOR	124.50	117,911,100	-103,612,300	14,298,800
31	TOASO	261.75	153,605,500	-139,708,800	13,896,700
32	EGEEN	14,502.50	62,808,770	-49,136,570	13,672,200
33	VESTL	83.00	91,477,620	-78,019,050	13,458,570
34	SDTTR	408.25	46,034,500	-32,589,930	13,444,570
35	CWENE	328.75	33,999,220	-20,740,930	13,258,290
36	KOZAL	24.02	143,943,000	-131,361,400	12,581,600
37	INDES	8.87	29,516,120	-17,712,350	11,803,770
38	SRVGY	315.25	37,382,490	-25,942,320	11,440,170
39	GARAN	68.00	198,128,100	-187,455,400	10,672,700
40	PEKGY	32.46	28,669,480	-18,815,580	9,853,900

Kaynak: MATRIKS

UYARI: Burada yer alan yatırım bilgi, yorum ve tavsiyeleri yatırım danışmanlığı kapsamında değildir. Yatırım danışmanlığı hizmeti; aracı kurumlar, portföy yönetim şirketleri, mevduat kabul etmeyen bankalar ile müşteri arasında imzalanacak yatırım danışmanlığı sözleşmesi çerçevesinde sunulmaktadır. Burada yer alan yorum ve tavsiyeler, yorum ve tavsiyede bulun anların kişisel görüşlerine dayanmaktadır. Bu görüşler mali durumunuz ile risk ve getiri tercihlerinize uygun olmayabilir. Bu nedenle, sadece burada yer alan bilgilere dayanılarak yatırım kararı verilmesi beklentilerinize uygun sonuçlar doğurmayabilir.

21.02.2024

GÜNLÜK PARA ÇIKIŐI OLAN HİSSELER - İlk 5 Kurum (TL) 20.02.2024

Sıra	Hisse	Kapanıő	Alıcılar Hacim	Satıcılar Hacim	Para Çıkıőı
1	EREGL	49.62	435,659,200	-612,049,300	-176,390,100
2	SASA	42.52	193,449,400	-288,649,800	-95,200,400
3	TUPRS	171.30	566,006,500	-654,965,100	-88,958,600
4	BORSK	38.80	147,136,100	-220,890,300	-73,754,200
5	TTRAK	847.00	125,341,400	-198,651,400	-73,310,000
6	TCELL	67.35	198,902,800	-255,211,000	-56,308,200
7	DAPGM	36.90	148,290,800	-199,315,900	-51,025,100
8	DOAS	281.00	75,129,390	-122,854,700	-47,725,310
9	TURSG	52.60	111,932,800	-156,863,300	-44,930,500
10	PETKM	24.32	179,789,600	-219,620,600	-39,831,000
11	PGSUS	829.00	128,728,100	-162,213,600	-33,485,500
12	CMBTN	3,850.00	146,104,700	-175,172,200	-29,067,500
13	CLEBI	1,275.00	61,857,150	-90,690,020	-28,832,870
14	MRSHL	2,667.50	87,414,580	-112,884,300	-25,469,720
15	FORMT	2.89	36,012,980	-59,904,220	-23,891,240
16	ASELS	59.55	86,387,190	-105,133,800	-18,746,610
17	BRSAN	714.00	59,156,660	-76,017,240	-16,860,580
18	INGRM	765.00	64,336,600	-78,851,770	-14,515,170
19	KCAER	46.80	27,783,800	-41,374,660	-13,590,860
20	ETYAT	16.48	24,604,320	-37,797,490	-13,193,170
21	TARKM	816.00	44,633,460	-55,560,860	-10,927,400
22	REEDR	47.02	83,814,980	-94,409,680	-10,594,700
23	CATES	73.95	25,380,040	-35,720,470	-10,340,430
24	VKGYO	2.15	18,027,340	-28,193,770	-10,166,430
25	MAVI	142.00	45,411,470	-55,399,820	-9,988,350
26	FONET	18.73	22,289,720	-32,123,490	-9,833,770
27	AKCNS	175.50	27,545,300	-36,696,320	-9,151,020
28	CEMAS	4.85	85,717,990	-94,652,060	-8,934,070
29	PATEK	61.90	24,872,660	-33,334,510	-8,461,850
30	ODAS	9.82	36,645,680	-44,800,000	-8,154,320
31	BINHO	597.00	48,623,950	-56,605,310	-7,981,360
32	CUSAN	25.60	12,439,540	-20,390,090	-7,950,550
33	METRO	2.87	10,421,050	-18,230,620	-7,809,570
34	BIENY	49.20	13,578,840	-21,386,430	-7,807,590
35	KORDS	91.20	14,229,080	-21,761,740	-7,532,660
36	JANTS	189.60	20,854,120	-28,308,200	-7,454,080
37	ERCB	160.10	9,935,321	-17,031,310	-7,095,989
38	OTKAR	526.50	62,434,490	-69,493,520	-7,059,030
39	YEOTK	241.90	28,235,940	-35,167,680	-6,931,740
40	HEKTS	21.80	69,636,790	-76,553,660	-6,916,870

Kaynak: MATRIKS

UYARI: Burada yer alan yatırım bilgi, yorum ve tavsiyeleri yatırım danışmanlığı kapsamında değildir. Yatırım danışmanlığı hizmeti; aracı kurumlar, portföy yönetim şirketleri, mevduat kabul etmeyen bankalar ile müşteri arasında imzalanacak yatırım danışmanlığı sözleşmesi çerçevesinde sunulmaktadır. Burada yer alan yorum ve tavsiyeler, yorum ve tavsiyede bulun anların kişisel görüşlerine dayanmaktadır. Bu görüşler mali durumunuz ile risk ve getiri tercihlerinize uygun olmayabilir. Bu nedenle, sadece burada yer alan bilgilere dayanılarak yatırım kararı verilmesi beklentilerinize uygun sonuçlar doğurmayabilir.

PİRAMİT MENKUL KIYMETLER A.Ő.

Gümüşsuyu Mah. İnönü Cad. Işık Apt. No:53 Kat:5 Daire 9-10 Taksim/İstanbul
Tel: 0212 293 95 00 Faks: 0212 293 95 60

Balıkesir İrtibat Bürosu

Altıeylül Mah. Keçeci sok. Özcanerİşmerkezi No:17 K:1 Altıeylül/ Balıkesir
Tel: 0266 280 15 00 Faks: 0266 245 23 34

Ferdi Uğur Taçkınlar
Araştırma Müdürü
02123953227

ugur.tackinlar@piramitmenkul.com.tr

Arif Tekin Seğmen
Piramit PYS Araştırma Uzmanı
02123953213

arif.segmen@piramitmenkul.com.tr

Ahmet Ökmen
Araştırma Uzmanı
02123953251

ahmet.okmen@piramitmenkul.com.tr



UYARI: Burada yer alan yatırım bilgi, yorum ve tavsiyeleri yatırım danışmanlığı kapsamında değildir. Yatırım danışmanlığı hizmeti; aracı kurumlar, portföy yönetim şirketleri, mevduat kabul etmeyen bankalar ile müşteri arasında imzalanacak yatırım danışmanlığı sözleşmesi çerçevesinde sunulmaktadır. Burada yer alan yorum ve tavsiyeler, yorum ve tavsiyede bulun anların kişisel görüşlerine dayanmaktadır. Bu görüşler mali durumunuz ile risk ve getiri tercihlerinize uygun olmayabilir. Bu nedenle, sadece burada yer alan bilgilere dayanılarak yatırım kararı verilmesi beklentilerinize uygun sonuçlar doğurmayabilir.