

BIST-100

	Kapanış	Destek-1	Destek-2	Destek-3	Direnç-1	Direnç-2	Direnç-3
BIST100	9.196	9.189	9.000	8.920	9.400		

BIST100 Endeksi dünkü işlemleri %0,58 oranında düşüş ile 9.196 puandan kapattı. Endeks güne 9.322 puan ile alıcılı bir görünümle başladıktan sonra gün içinde 9.173-9.404 bandında dalgalı hareket etti. Endekste günün ilk yarısında gelen güçlü alımlarla tüm zamanların zirvesi (9.404) test edildi. Günün ikinci yarısında ise satış baskısının arttığını izledik. Endeksin işlem hacmi 154,76mlr TL ile yüksek bir tutarda gerçekleşti. Teknik açıdan geri çekilmelerde 5 günlük AO (mavi) 9.189 desteği ve 9.000 seviyesini önemsemekteyiz. Yukarı yönlü hareketlerde 9.400 direnç bölgesini takip etmekteyiz. USD bazında 3,02 cent seviyesinden başlayan endeks günü 2,98 centten kapattı. Gün içinde 2,97-3,04 cent bandında dalgalı hareket edildi. Teknik bakımdan yukarı yönlü hareketlerde psikolojik direnç konumunda önemsedığımız 3,00 cent seviyesi takip edilebilir. Bu seviyenin üzerine yerleşme olması durumunda yukarı yönlü hareketlerde görülebilir, 3,04-3,12 cent seviyeleri gündeme gelebilir. Aşağı yönlü hareketlerde 22 günlük AO (2,90 cent) desteği izlenebilir.

BIST100 Grafik

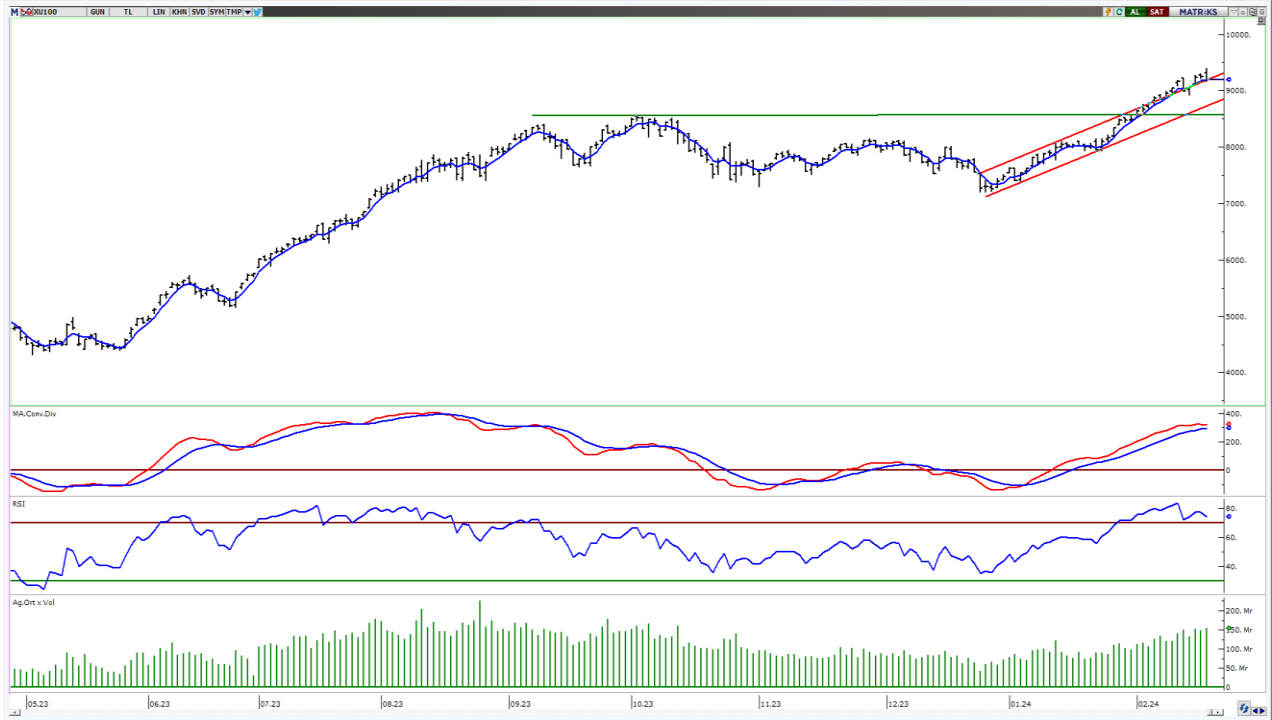

UYARI: Burada yer alan yatırım bilgi, yorum ve tavsiyeleri yatırım danışmanlığı kapsamında değildir. Yatırım danışmanlığı hizmeti; aracı kurumlar, portföy yönetim şirketleri, mevduat kabul etmeyen bankalar ile müşteri arasında imzalanacak yatırım danışmanlığı sözleşmesi çerçevesinde sunulmaktadır. Burada yer alan yorum ve tavsiyeler, yorum ve tavsiyede bulun anların kişisel görüşlerine dayanmaktadır. Bu görüşler mali durumunuz ile risk ve getiri tercihlerinize uygun olmayabilir. Bu nedenle, sadece burada yer alan bilgilere dayanılarak yatırım kararı verilmesi beklentilerinize uygun sonuçlar doğurmayabilir.

VIOP30 Yakın Vade Kontratı

	Uzlaşma Fiyatı	Destek-1	Destek-2	Destek-3	Direnç-1	Direnç-2	Direnç-3
VIOP30	9.913	9.800	9.580	9.430	10.080	10.200	

VIOP30 Yakın Vade Kontratı, günü 9.913 uzlaşma fiyatından satıcı bir görünüm ile kapattı. Kontrat gün içinde 9.888-10.123 bandında dalgalı hareket etti. Teknik açıdan yukarı yönlü hareketlerde geçmişte yatay direnç konumunda test edilen 10.080 seviyesi izlenebilir. Sonraki önemli seviye olarak yükselen kanal direnç bölgesi (10.200) takip edilebilir. Geri çekilmelerde 9.800 seviyelerini önemsemekteyiz.

VIOP30 Yakın Vade Kontratı Grafik



UYARI: Burada yer alan yatırım bilgi, yorum ve tavsiyeleri yatırım danışmanlığı kapsamında değildir. Yatırım danışmanlığı hizmeti; aracı kurumlar, portföy yönetim şirketleri, mevduat kabul etmeyen bankalar ile müşteri arasında imzalanacak yatırım danışmanlığı sözleşmesi çerçevesinde sunulmaktadır. Burada yer alan yorum ve tavsiyeler, yorum ve tavsiyede bulun anların kişisel görüşlerine dayanmaktadır. Bu görüşler mali durumunuz ile risk ve getiri tercihlerinize uygun olmayabilir. Bu nedenle, sadece burada yer alan bilgilere dayanılarak yatırım kararı verilmesi beklentilerinize uygun sonuçlar doğurmayabilir.

USDTRY

	Son	Destek-1	Destek-2	Destek-3	Direnç-1	Direnç-2	Direnç-3
USDTRY	30,84	30,61	30,00	29,00	31,00		

USDTRY kurunda dünkü işlemlerde 30,2964-30,8954 bandında hareket edildi. Dolar/TL'de geri çekilmelerde 22 günlük AO (kırmızı) 30,61 desteğini takip etmekteyiz. Yukarı yönlü hareketlerde 31,00 direnç bölgesini önemsemekteyiz.



UYARI: Burada yer alan yatırım bilgi, yorum ve tavsiyeleri yatırım danışmanlığı kapsamında değildir. Yatırım danışmanlığı hizmeti; aracı kurumlar, portföy yönetim şirketleri, mevduat kabul etmeyen bankalar ile müşteri arasında imzalanacak yatırım danışmanlığı sözleşmesi çerçevesinde sunulmaktadır. Burada yer alan yorum ve tavsiyeler, yorum ve tavsiyede bulun anların kişisel görüşlerine dayanmaktadır. Bu görüşler mali durumunuz ile risk ve getiri tercihlerinize uygun olmayabilir. Bu nedenle, sadece burada yer alan bilgilere dayanılarak yatırım kararı verilmesi beklentilerinize uygun sonuçlar doğurmayabilir.

20.02.2024

GÜNLÜK PARA GİRİŐİ OLAN HİŐELER - İlk 5 Kurum (TL) 19.02.2024

Sıra	Hisse	Kapanıő	Alıcılar Hacim	Satıcılar Hacim	Para Giriő
1	TUPRS	173.00	1,353,807,000	-709,037,600	644,769,400
2	AKBNK	41.54	696,544,500	-390,439,400	306,105,100
3	KCHOL	173.40	654,330,700	-380,140,700	274,190,000
4	GARAN	66.70	626,283,400	-415,012,600	211,270,800
5	MIATK	62.60	526,731,200	-383,330,200	143,401,000
6	VESTL	82.00	354,351,500	-215,401,000	138,950,500
7	ISCTR	27.38	519,714,700	-417,755,200	101,959,500
8	ASELS	58.50	342,299,400	-267,411,300	74,888,100
9	FROTO	959.50	176,905,600	-110,439,000	66,466,600
10	YKBNK	23.80	505,181,300	-438,924,600	66,256,700
11	TARKM	805.00	179,768,300	-128,697,100	51,071,200
12	ENKAI	39.88	161,266,600	-115,303,600	45,963,000
13	CMBTN	3,757.50	152,561,100	-108,883,500	43,677,600
14	ARCLK	155.00	91,024,990	-47,625,860	43,399,130
15	DOHOL	13.73	100,713,200	-60,261,450	40,451,750
16	KRDMD	28.66	144,886,200	-109,501,200	35,385,000
17	TTRAK	859.00	233,104,800	-198,308,800	34,796,000
18	MGROS	453.50	159,854,700	-125,181,200	34,673,500
19	DAPGM	34.98	160,810,800	-129,670,700	31,140,100
20	TKNSA	44.00	97,200,240	-69,108,690	28,091,550
21	ISMEN	39.54	105,878,200	-79,720,650	26,157,550
22	TAVHL	165.00	91,893,270	-65,755,020	26,138,250
23	MAVI	143.50	59,825,510	-34,440,340	25,385,170
24	MRSHL	2,730.00	124,852,700	-99,480,460	25,372,240
25	KUYAS	59.60	55,650,700	-30,291,390	25,359,310
26	POLTK	24,112.50	95,025,730	-71,007,220	24,018,510
27	ENERY	153.00	74,290,520	-50,633,380	23,657,140
28	ARDYZ	55.70	67,066,550	-43,499,180	23,567,370
29	AKFYE	25.94	178,583,400	-155,411,600	23,171,800
30	BSOKE	15.38	72,825,530	-51,555,190	21,270,340
31	CLEBI	1,252.00	65,570,830	-44,301,710	21,269,120
32	AKSA	99.10	116,178,700	-97,560,860	18,617,840
33	MAALT	1,314.00	56,199,140	-37,966,690	18,232,450
34	KRSTL	12.36	45,392,310	-27,768,940	17,623,370
35	BFREN	12,990.00	119,419,000	-102,998,900	16,420,100
36	EKGYO	10.52	154,520,200	-139,436,000	15,084,200
37	FONET	17.03	45,319,560	-30,886,250	14,433,310
38	AYGAZ	155.10	46,123,270	-31,736,150	14,387,120
39	AHGAZ	13.21	37,824,460	-24,162,090	13,662,370
40	ADESE	2.89	58,623,450	-45,096,860	13,526,590

Kaynak: MATRIKS

UYARI: Burada yer alan yatırım bilgi, yorum ve tavsiyeleri yatırım danışmanlığı kapsamında değildir. Yatırım danışmanlığı hizmeti; aracı kurumlar, portföy yönetim şirketleri, mevduat kabul etmeyen bankalar ile müşteri arasında imzalanacak yatırım danışmanlığı sözleşmesi çerçevesinde sunulmaktadır. Burada yer alan yorum ve tavsiyeler, yorum ve tavsiyede bulun anların kişisel görüşlerine dayanmaktadır. Bu görüşler mali durumunuz ile risk ve getiri tercihlerinize uygun olmayabilir. Bu nedenle, sadece burada yer alan bilgilere dayanılarak yatırım kararı verilmesi beklentilerinize uygun sonuçlar doğurmayabilir.

20.02.2024

GÜNLÜK PARA ÇIKIŐI OLAN HİSSELER - İlk 5 Kurum (TL) 19.02.2024

Sıra	Hisse	Kapanıő	Alıcılar Hacim	Satıcılar Hacim	Para Çıkıőı
1	EREGL	48.32	709,818,500	-927,668,500	-217,850,000
2	THYAO	278.50	625,060,800	-841,415,200	-216,354,400
3	TCELL	66.75	150,995,600	-222,990,000	-71,994,400
4	KOZAA	50.95	130,733,600	-200,852,100	-70,118,500
5	KOZAL	23.44	175,727,500	-243,317,800	-67,590,300
6	PENTA	19.59	92,993,420	-159,293,000	-66,299,580
7	VAKBN	14.28	278,724,900	-340,964,800	-62,239,900
8	HALKB	14.16	128,711,000	-182,141,800	-53,430,800
9	AKFGY	2.40	74,711,790	-124,372,600	-49,660,810
10	SAHOL	78.20	163,480,900	-211,484,300	-48,003,400
11	ODAS	9.69	84,601,630	-130,164,900	-45,563,270
12	ALARK	124.90	245,798,800	-290,050,500	-44,251,700
13	SISE	52.55	223,850,300	-265,910,800	-42,060,500
14	KONTR	260.00	183,133,500	-220,331,500	-37,198,000
15	PGSUS	821.50	241,792,100	-276,904,800	-35,112,700
16	SOKM	70.10	230,179,900	-265,027,900	-34,848,000
17	IZENR	33.46	43,076,820	-76,591,580	-33,514,760
18	TKFEN	45.50	76,372,480	-102,648,300	-26,275,820
19	ZOREN	6.08	208,620,400	-233,661,300	-25,040,900
20	AGROT	41.70	134,207,400	-159,033,600	-24,826,200
21	ICBCT	17.48	28,268,170	-52,907,540	-24,639,370
22	GUBRF	197.70	97,563,100	-120,614,200	-23,051,100
23	SEGYO	6.25	29,137,250	-50,762,060	-21,624,810
24	KAYSE	36.30	50,929,300	-72,387,350	-21,458,050
25	PSGYO	7.24	65,644,780	-86,952,560	-21,307,780
26	KLGYO	4.87	30,362,760	-50,787,580	-20,424,820
27	ALCAR	1,511.00	48,537,680	-68,899,100	-20,361,420
28	EGEEN	14,330.00	66,836,020	-84,147,030	-17,311,010
29	BOBET	37.84	25,299,370	-42,334,660	-17,035,290
30	CANTE	18.74	24,585,160	-40,716,480	-16,131,320
31	AEFES	156.30	87,770,380	-103,800,800	-16,030,420
32	ARASE	71.65	18,695,760	-34,270,700	-15,574,940
33	SASA	43.14	186,333,100	-201,375,100	-15,042,000
34	KMPUR	68.60	26,956,090	-41,615,160	-14,659,070
35	HLGYO	3.42	25,216,250	-39,432,800	-14,216,550
36	CONSE	6.67	38,503,580	-52,173,620	-13,670,040
37	VERUS	279.25	59,467,450	-73,108,690	-13,641,240
38	TOASO	257.25	177,771,300	-191,300,100	-13,528,800
39	KTSKR	76.80	25,724,840	-39,127,350	-13,402,510
40	YUNSA	79.60	33,174,650	-46,548,140	-13,373,490

Kaynak: MATRIKS

UYARI: Burada yer alan yatırım bilgi, yorum ve tavsiyeleri yatırım danışmanlığı kapsamında değildir. Yatırım danışmanlığı hizmeti; aracı kurumlar, portföy yönetim şirketleri, mevduat kabul etmeyen bankalar ile müşteri arasında imzalanacak yatırım danışmanlığı sözleşmesi çerçevesinde sunulmaktadır. Burada yer alan yorum ve tavsiyeler, yorum ve tavsiyede bulun anların kişisel görüşlerine dayanmaktadır. Bu görüşler mali durumunuz ile risk ve getiri tercihlerinize uygun olmayabilir. Bu nedenle, sadece burada yer alan bilgilere dayanılarak yatırım kararı verilmesi beklentilerinize uygun sonuçlar doğurmayabilir.

PİRAMİT MENKUL KIYMETLER A.Ő.

Gümüşsuyu Mah. İnönü Cad. Işık Apt. No:53 Kat:5 Daire 9-10 Taksim/İstanbul
Tel: 0212 293 95 00 Faks: 0212 293 95 60

Balıkesir İrtibat Bürosu

Altıeylül Mah. Keçeci sok. Özcanerİşmerkezi No:17 K:1 Altıeylül/ Balıkesir
Tel: 0266 280 15 00 Faks: 0266 245 23 34

Ferdi Uğur Taçkınlar Araştırma Müdürü 02123953227

ugur.tackinlar@piramitmenkul.com.tr

Arif Tekin Seğmen Piramit PYS Araştırma Uzmanı 02123953213

arif.segmen@piramitmenkul.com.tr

Ahmet Ökmen Araştırma Uzmanı 02123953251

ahmet.okmen@piramitmenkul.com.tr



UYARI: Burada yer alan yatırım bilgi, yorum ve tavsiyeleri yatırım danışmanlığı kapsamında değildir. Yatırım danışmanlığı hizmeti; aracı kurumlar, portföy yönetim şirketleri, mevduat kabul etmeyen bankalar ile müşteri arasında imzalanacak yatırım danışmanlığı sözleşmesi çerçevesinde sunulmaktadır. Burada yer alan yorum ve tavsiyeler, yorum ve tavsiyede bulun anların kişisel görüşlerine dayanmaktadır. Bu görüşler mali durumunuz ile risk ve getiri tercihlerinize uygun olmayabilir. Bu nedenle, sadece burada yer alan bilgilere dayanılarak yatırım kararı verilmesi beklentilerinize uygun sonuçlar doğurmayabilir.