

19.02.2024

## BIST-100

	Kapanış	Destek-1	Destek-2	Destek-3	Direnç-1	Direnç-2	Direnç-3
BIST100	9.250	9.173	9.000	8.848	9.306		

BIST100 Endeksi Cuma günü işlemleri %0,09 oranında hafifçe yükseliş ile 9.250 puandan kapattı. Endeks güne 9.274 puan ile yatay alıcılı bir görünüm ile başladıktan sonra gün içinde 9.216-9.306 bandında dalgalı hareket etti. Endekste günün ilk yarısında gelen alımların etkisiyle tüm zamanların zirvesi (9.306) test edildi. Endeksin işlem hacmi 148,65mlr TL ile yüksek bir tutarda gerçekleşti. Teknik açıdan yukarı yönlü hareketlerde tüm zamanların zirvesini (9.306) önemsemekteyiz. Bu seviyenin üzerine yerleşme olması durumunda alımların devam edebileceğini tahmin etmekteyiz. Geri çekilmelerde 5 günlük AO (mavi) 9.173 seviyeleri ve 9.000 desteğini takip etmekteyiz. USD bazında 3,00 cent seviyesinden başlayan endeks günü 2,99 centten kapattı. Gün içinde 2,98-3,01 cent bandında dalgalı hareket edildi. Teknik açıdan kısa vadede 3,00 cent seviyesi izlenebilir. Bu seviyenin üzerine yerleşme olması ile geçmişte yatay direnç konumunda test edilen 3,05-3,12 cent seviyeleri hedeflenebilir. Aşağı yönlü hareketlerde 22 günlük AO (2,89 cent) desteği izlenebilir.

## BIST100 Grafik

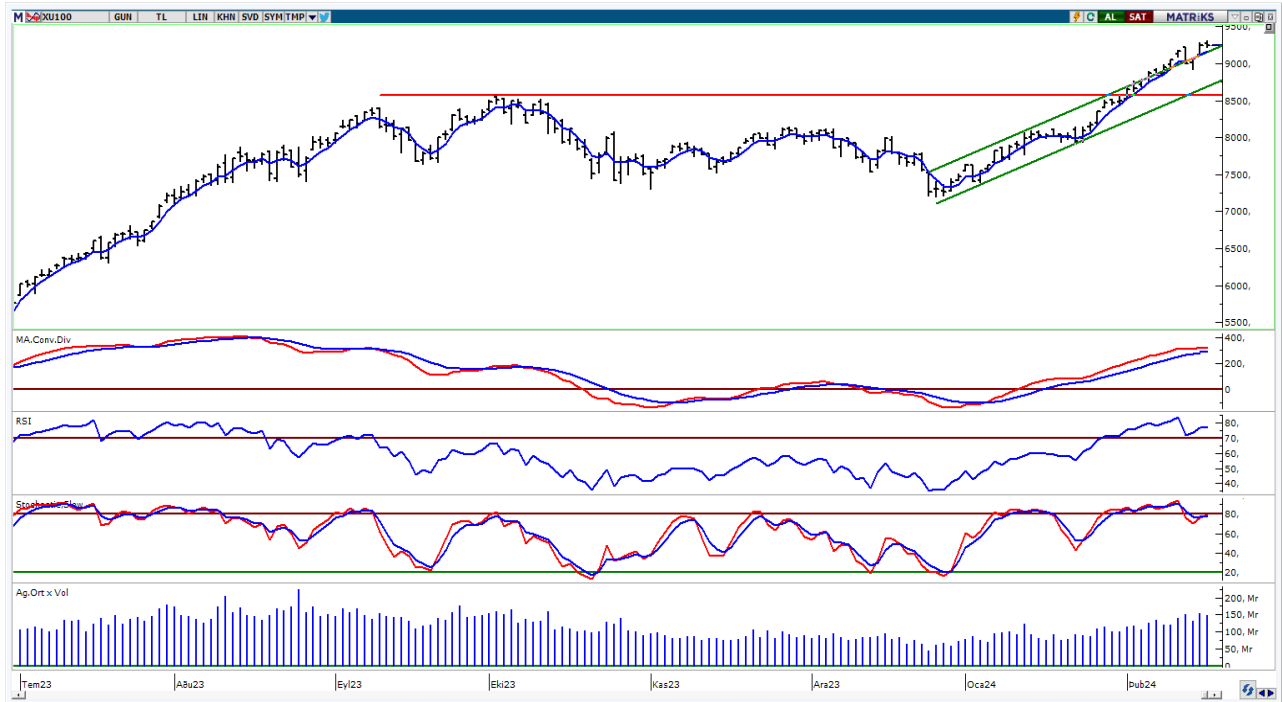

**UYARI:** Burada yer alan yatırım bilgi, yorum ve tavsiyeleri yatırım danışmanlığı kapsamında değildir. Yatırım danışmanlığı hizmeti; aracı kurumlar, portföy yönetim şirketleri, mevduat kabul etmeyen bankalar ile müşteri arasında imzalanacak yatırım danışmanlığı sözleşmesi çerçevesinde sunulmaktadır. Burada yer alan yorum ve tavsiyeler, yorum ve tavsiyede bulun anların kişisel görüşlerine dayanmaktadır. Bu görüşler mali durumunuz ile risk ve getiri tercihlerinize uygun olmayabilir. Bu nedenle, sadece burada yer alan bilgilere dayanılarak yatırım kararı verilmesi beklentilerinize uygun sonuçlar doğurmayabilir.

## VIOP30 Yakın Vade Kontratı

	Uzlaşma Fiyatı	Destek-1	Destek-2	Destek-3	Direnç-1	Direnç-2	Direnç-3
VIOP30	9.958	9.916	9.800	9.560	10.180		

VIOP30 Yakın Vade Kontratı, Cuma günkü işlemleri 9.958 uzlaşma fiyatından yatay satıcı bir görünüm ile kapattı. Kontrat gün içinde 9.940-10.032 bandında dalgalı hareket etti. Teknik bakımdan yukarı yönlü hareketlerde yükselen kanal direnç bölgesi (10.180) takip edilebilir. Geri çekilmelerde kısa vadeli yönde takip ettiğimiz 5 günlük AO (mavi) 9.916 desteği izlenebilir.

## VIOP30 Yakın Vade Kontratı Grafik

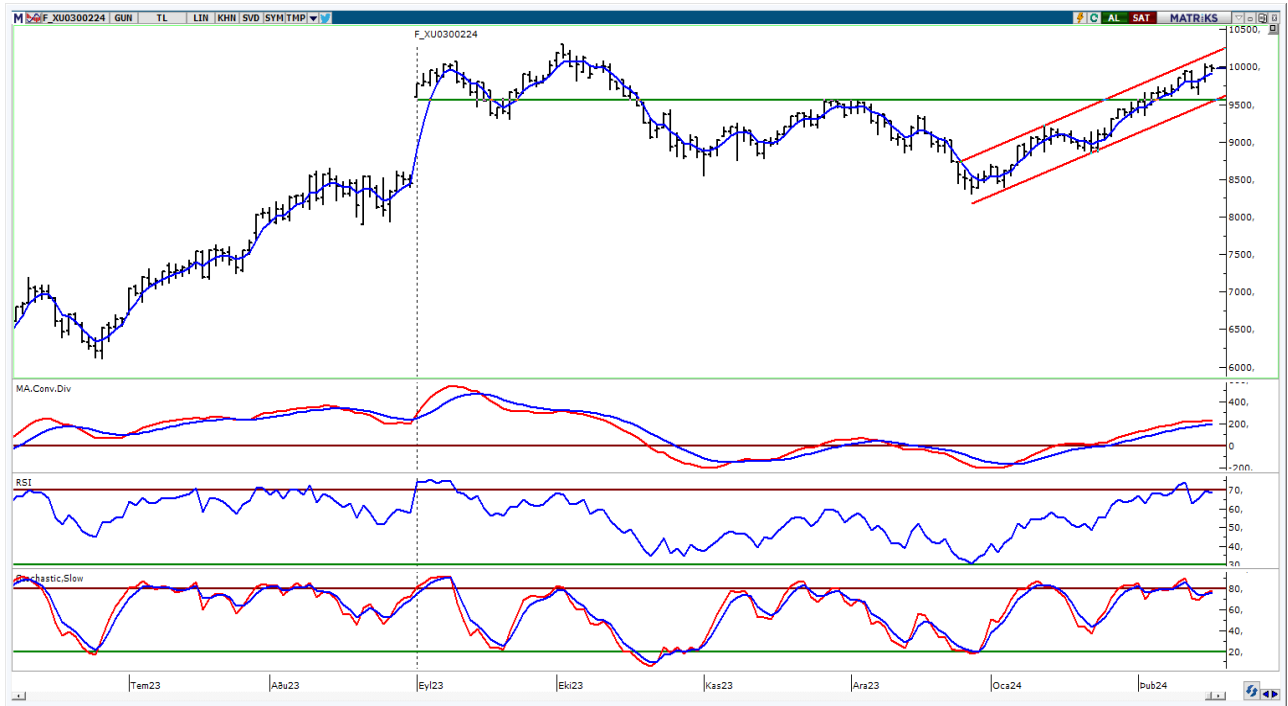

**UYARI:** Burada yer alan yatırım bilgi, yorum ve tavsiyeleri yatırım danışmanlığı kapsamında değildir. Yatırım danışmanlığı hizmeti; aracı kurumlar, portföy yönetim şirketleri, mevduat kabul etmeyen bankalar ile müşteri arasında imzalanacak yatırım danışmanlığı sözleşmesi çerçevesinde sunulmaktadır. Burada yer alan yorum ve tavsiyeler, yorum ve tavsiyede bulun anların kişisel görüşlerine dayanmaktadır. Bu görüşler mali durumunuz ile risk ve getiri tercihlerinize uygun olmayabilir. Bu nedenle, sadece burada yer alan bilgilere dayanılarak yatırım kararı verilmesi beklentilerinize uygun sonuçlar doğurmayabilir.

## USDTRY

	Son	Destek-1	Destek-2	Destek-3	Direnç-1	Direnç-2	Direnç-3
USDTRY	30,84	30,57	30,00	29,00	31,00		

USDTRY kurunda Cuma günkü işlemlerde 30,6325-30,8618 bandında hareket edildi. Dolar/TL'de geri çekilmelerde 22 günlük AO (kırmızı) 30,57 desteğini takip etmekteyiz. Yukarı yönlü hareketlerde 31,00 direnç bölgesini önemsemekteyiz.

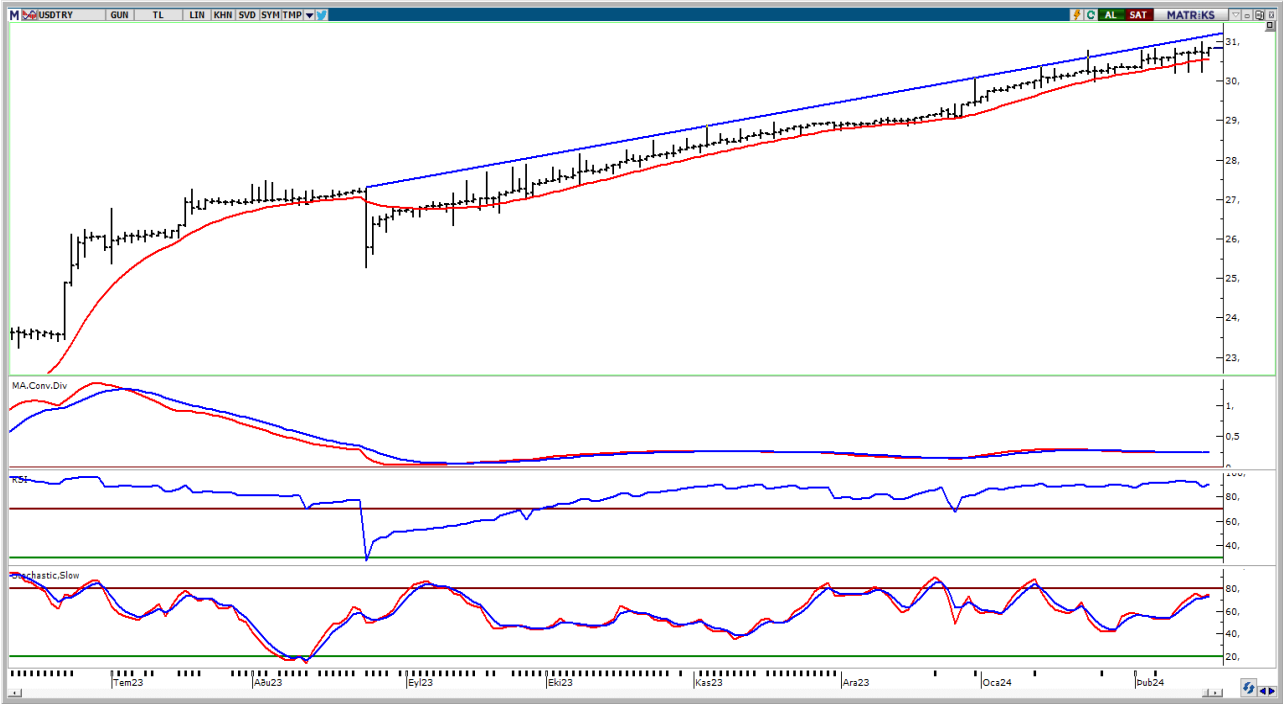

**UYARI:** Burada yer alan yatırım bilgi, yorum ve tavsiyeleri yatırım danışmanlığı kapsamında değildir. Yatırım danışmanlığı hizmeti; aracı kurumlar, portföy yönetim şirketleri, mevduat kabul etmeyen bankalar ile müşteri arasında imzalanacak yatırım danışmanlığı sözleşmesi çerçevesinde sunulmaktadır. Burada yer alan yorum ve tavsiyeler, yorum ve tavsiyede bulun anların kişisel görüşlerine dayanmaktadır. Bu görüşler mali durumunuz ile risk ve getiri tercihlerinize uygun olmayabilir. Bu nedenle, sadece burada yer alan bilgilere dayanarak yatırım kararı verilmesi beklentilerinize uygun sonuçlar doğurmayabilir.

19.02.2024

GÜNLÜK PARA GİRİŐİ OLAN HİŐELER - İlk 5 Kurum ( TL) 16.02.2024

Sıra	Hisse	Kapanıő	Alıcılar Hacim	Satıcılar Hacim	Para Giriőü
1	EREGL	49,12	1.205.430.000	-898.560.600	306.869.400
2	ISCTR	27,84	389.248.700	-211.134.900	178.113.800
3	ASELS	58,3	267.690.300	-191.023.100	76.667.200
4	KONTR	261,75	169.239.200	-106.179.300	63.059.900
5	ADESE	2,86	146.648.000	-92.276.340	54.371.660
6	TAVHL	166,5	133.713.500	-86.347.100	47.366.400
7	AEFES	158,7	116.600.900	-72.845.140	43.755.760
8	ZOREN	5,81	215.903.500	-174.306.700	41.596.800
9	FROTO	964,5	182.221.800	-143.124.300	39.097.500
10	KOZAA	52,9	156.972.400	-121.168.700	35.803.700
11	YKBNK	23,86	433.743.200	-397.959.500	35.783.700
12	GARAN	65,9	188.292.100	-156.717.100	31.575.000
13	AKSA	99,3	237.620.000	-208.805.700	28.814.300
14	VAKBN	14,69	119.412.900	-91.050.640	28.362.260
15	KCAER	44,00	101.294.300	-74.072.160	27.222.140
16	KOZAL	24,02	190.199.200	-164.687.200	25.512.000
17	BEGYO	5,27	70.846.970	-47.968.060	22.878.910
18	PKENT	319,25	79.019.820	-59.892.860	19.126.960
19	EDATA	26,54	50.975.770	-32.862.020	18.113.750
20	GENIL	73,8	75.311.580	-57.341.580	17.970.000
21	ATAKP	62,35	54.984.510	-37.578.220	17.406.290
22	BANVT	153,5	45.166.820	-29.291.830	15.874.990
23	ALARK	117,4	50.992.090	-36.051.210	14.940.880
24	SELEC	65,85	56.739.170	-42.852.740	13.886.430
25	AKFGY	2,55	35.633.320	-21.944.210	13.689.110
26	REEDR	49,00	81.340.300	-67.689.540	13.650.760
27	CWENE	337,5	38.530.540	-24.916.180	13.614.360
28	AKSEN	40,14	48.644.370	-35.705.800	12.938.570
29	AVHOL	65,55	33.810.650	-21.231.060	12.579.590
30	TKNSA	44,00	80.803.780	-68.442.610	12.361.170
31	KAREL	16,25	49.489.830	-37.553.900	11.935.930
32	BASGZ	23,88	30.288.730	-19.045.720	11.243.010
33	ALKA	34,46	30.519.030	-19.689.890	10.829.140
34	VERUS	309,00	37.795.100	-26.989.290	10.805.810
35	DEVA	88,45	43.595.740	-32.972.270	10.623.470
36	ICBCT	18,53	26.886.080	-16.650.090	10.235.990
37	ENJSA	60,25	59.895.220	-49.754.680	10.140.540
38	ALCAR	1.530,00	33.790.160	-23.965.800	9.824.360
39	YUNSA	82,8	23.577.010	-14.296.990	9.280.020
40	AGHOL	264,75	34.260.110	-25.056.400	9.203.710

Kaynak: MATRIKS

**UYARI:** Burada yer alan yatırım bilgi, yorum ve tavsiyeleri yatırım danışmanlığı kapsamında değildir. Yatırım danışmanlığı hizmeti; aracı kurumlar, portföy yönetim şirketleri, mevduat kabul etmeyen bankalar ile müşteri arasında imzalanacak yatırım danışmanlığı sözleşmesi çerçevesinde sunulmaktadır. Burada yer alan yorum ve tavsiyeler, yorum ve tavsiyede bulun anların kişisel görüşlerine dayanmaktadır. Bu görüşler mali durumunuz ile risk ve getiri tercihlerinize uygun olmayabilir. Bu nedenle, sadece burada yer alan bilgilere dayanılarak yatırım kararı verilmesi beklentilerinize uygun sonuçlar doğurmayabilir.

19.02.2024

GÜNLÜK PARA ÇIKIŐI OLAN HİSSELER - İlk 5 Kurum ( TL) 16.02.2024

Sıra	Hisse	Kapanıő	Alıcılar Hacim	Satıcılar Hacim	Para Çıkıőı
1	KRDMD	29,36	319.894.400	-512.750.000	-192.855.600
2	KCHOL	171,1	234.096.700	-372.661.300	-138.564.600
3	HEKTS	22,24	251.388.800	-376.665.200	-125.276.400
4	SASA	44,44	450.154.100	-569.905.300	-119.751.200
5	TUPRS	167,00	414.299.000	-526.854.000	-112.555.000
6	AKBNK	41,48	257.941.900	-368.026.600	-110.084.700
7	PGSUS	841,00	127.328.800	-215.799.000	-88.470.200
8	BIMAS	390,25	124.068.600	-198.830.100	-74.761.500
9	SAHOL	79,9	197.221.300	-265.478.300	-68.257.000
10	PETKM	24,5	205.829.400	-273.056.200	-67.226.800
11	TCELL	68,15	150.606.700	-217.700.500	-67.093.800
12	ODAS	9,99	60.974.680	-101.957.400	-40.982.720
13	TRGYO	36,98	32.526.050	-57.487.480	-24.961.430
14	TSKB	8,81	56.868.900	-81.076.420	-24.207.520
15	BRSAN	715,5	86.928.090	-110.786.200	-23.858.110
16	MAALT	1.212,00	54.238.300	-77.861.430	-23.623.130
17	LRSHO	2,93	26.536.740	-49.396.690	-22.859.950
18	MAVI	143,1	70.534.650	-92.868.400	-22.333.750
19	ENKAI	40,22	82.444.740	-103.208.000	-20.763.260
20	CMBTN	3417,5	25.311.660	-46.072.890	-20.761.230
21	GSRAY	7,59	46.841.110	-67.481.210	-20.640.100
22	CIMSA	38,16	41.606.330	-61.537.780	-19.931.450
23	TOASO	257,5	159.164.500	-178.375.300	-19.210.800
24	CANTE	19,4	48.880.970	-67.346.460	-18.465.490
25	ECZYT	286,00	31.915.260	-50.274.410	-18.359.150
26	ISFIN	11,84	26.923.910	-43.854.770	-16.930.860
27	ARCLK	156,4	51.072.980	-67.896.140	-16.823.160
28	CEMAS	5,04	51.573.200	-67.340.300	-15.767.100
29	POLHO	15,53	32.397.660	-47.367.090	-14.969.430
30	EBEBK	64,9	27.223.980	-42.013.380	-14.789.400
31	ALFAS	111,00	36.064.850	-50.655.160	-14.590.310
32	EGEEN	14.730,00	31.452.320	-45.350.830	-13.898.510
33	SKBNK	5,06	40.827.230	-54.650.790	-13.823.560
34	TSPOR	1,8	21.865.870	-35.567.070	-13.701.200
35	VESTL	79,6	62.523.620	-75.717.170	-13.193.550
36	MARTI	5,62	59.250.640	-72.398.080	-13.147.440
37	POLTK	22.500,00	24.294.420	-37.093.710	-12.799.290
38	CLEBI	1.139,00	13.300.970	-26.061.160	-12.760.190
39	BINHO	591,5	63.358.970	-76.025.660	-12.666.690
40	SISE	53,05	162.197.200	-174.728.400	-12.531.200

Kaynak: MATRIKS

**UYARI:** Burada yer alan yatırım bilgi, yorum ve tavsiyeleri yatırım danışmanlığı kapsamında değildir. Yatırım danışmanlığı hizmeti; aracı kurumlar, portföy yönetim şirketleri, mevduat kabul etmeyen bankalar ile müşteri arasında imzalanacak yatırım danışmanlığı sözleşmesi çerçevesinde sunulmaktadır. Burada yer alan yorum ve tavsiyeler, yorum ve tavsiyede bulun anların kişisel görüşlerine dayanmaktadır. Bu görüşler mali durumunuz ile risk ve getiri tercihlerinize uygun olmayabilir. Bu nedenle, sadece burada yer alan bilgilere dayanılarak yatırım kararı verilmesi beklentilerinize uygun sonuçlar doğurmayabilir.

## **PİRAMİT MENKUL KIYMETLER A.Ő.**

GümüŐsuyu Mah. İnönü Cad. IŐık Apt. No:53 Kat:5 Daire 9-10 Taksim/İstanbul  
Tel: 0212 293 95 00 Faks: 0212 293 95 60

### **Balıkesir İrtibat Bürosu**

Altıeylül Mah. Keçeci sok. ÖzcanerİŐmerkezi No:17 K:1 Altıeylül/ Balıkesir  
Tel: 0266 280 15 00 Faks: 0266 245 23 34

**Ferdi Uğur Taçkınlar**  
**AraŐtırma Müdürü**  
**02123953227**

[ugur.tackinlar@piramitmenkul.com.tr](mailto:ugur.tackinlar@piramitmenkul.com.tr)

**Arif Tekin Seğmen**  
**Piramit PYŐ AraŐtırma Uzmanı**  
**02123953213**

[arif.segmen@piramitmenkul.com.tr](mailto:arif.segmen@piramitmenkul.com.tr)

**Ahmet Ökmen**  
**AraŐtırma Uzmanı**  
**02123953251**

[ahmet.okmen@piramitmenkul.com.tr](mailto:ahmet.okmen@piramitmenkul.com.tr)



**UYARI:** Burada yer alan yatırım bilgi, yorum ve tavsiyeleri yatırım danışmanlığı kapsamında değildir. Yatırım danışmanlığı hizmeti; aracı kurumlar, portföy yönetim şirketleri, mevduat kabul etmeyen bankalar ile müşteri arasında imzalanacak yatırım danışmanlığı sözleşmesi çerçevesinde sunulmaktadır. Burada yer alan yorum ve tavsiyeler, yorum ve tavsiyede bulun anların kişisel görüşlerine dayanmaktadır. Bu görüşler mali durumunuz ile risk ve getiri tercihlerinize uygun olmayabilir. Bu nedenle, sadece burada yer alan bilgilere dayanılarak yatırım kararı verilmesi beklentilerinize uygun sonuçlar doğurmayabilir.