

BIST-100

| | Kapanış | Destek-1 | Destek-2 | Destek-3 | Direnç-1 | Direnç-2 | Direnç-3 |
|---------|---------|----------|----------|----------|----------|----------|----------|
| BIST100 | 9.242 | 9.125 | 9.000 | 8.920 | 9.217 | | |

BIST100 Endeksi dünkü işlemleri %1,87 oranında sert yükseliş ile 9.242 puandan kapattı. Endeks güne 9.113 puan ile yatay alıcılı bir görünümle başladıktan sonra gün içinde 9.112-9.282 bandında dalgalı hareket etti. Endekste gün içinde güçlü alımlar etkili oldu ve kapanış rekoru (9.242) kırıldı. Endeksin işlem hacmi 152,42mlr TL ile yüksek bir tutarda gerçekleşti. Teknik açıdan geri çekilmelerde 5 günlük AO (mavi) 9.125 desteği ve 9.000 seviyesini önemsemekteyiz. Bu seviyelerin korunmasıyla kısa-orta vadede pozitif görünümün devam edebileceğini tahmin etmekteyiz. USD bazında 2,96 cent seviyesinden başlayan endeks günü 3,00 centten kapattı. Gün içinde 2,96-3,02 cent bandında dalgalı hareket edildi. Teknik bakımdan yukarı yönlü hareketlerde psikolojik direnç konumunda önemsedığımız 3,00 cent seviyesi takip edilebilir. Bu seviyenin üzerine yerleşme olması durumunda alımlar devam edebilir, 3,05-3,10 cent seviyeleri gündeme gelebilir. Aşağı yönlü hareketlerde 22 günlük AO (2,87 cent) desteği izlenebilir.

BIST100 Grafik

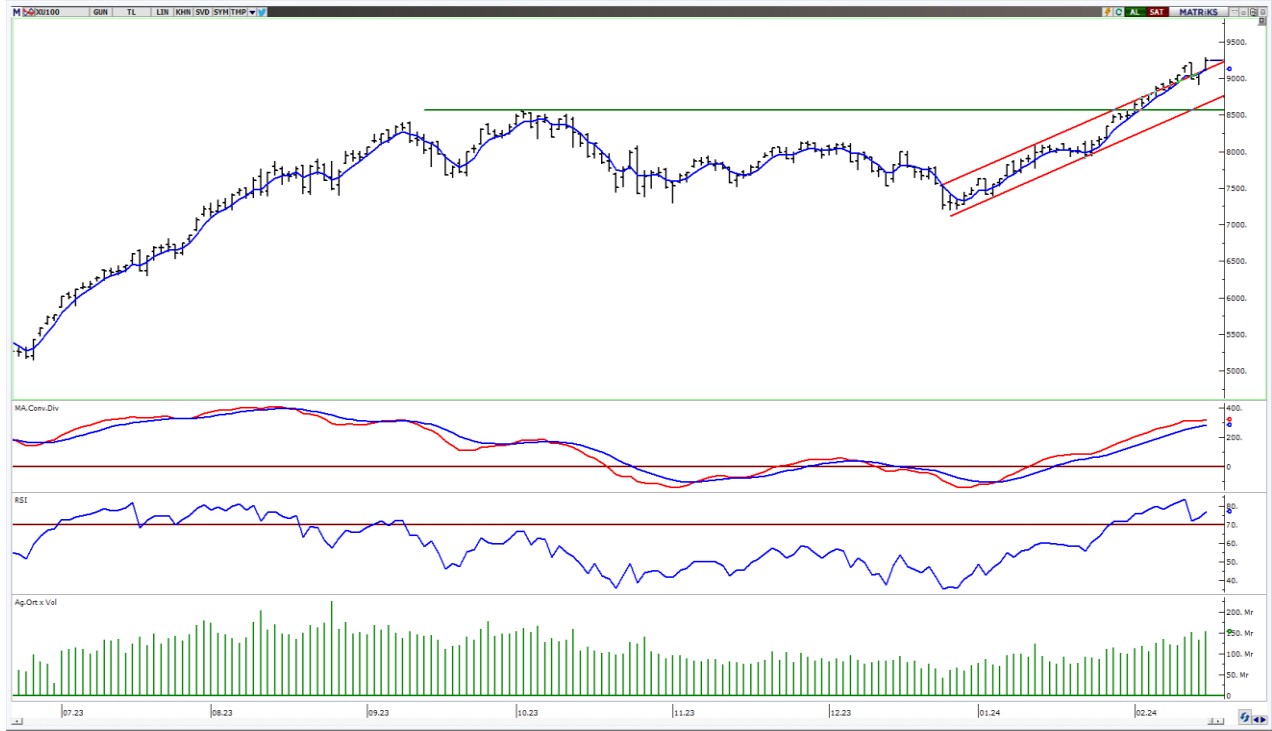

UYARI: Burada yer alan yatırım bilgi, yorum ve tavsiyeleri yatırım danışmanlığı kapsamında değildir. Yatırım danışmanlığı hizmeti; aracı kurumlar, portföy yönetim şirketleri, mevduat kabul etmeyen bankalar ile müşteri arasında imzalanacak yatırım danışmanlığı sözleşmesi çerçevesinde sunulmaktadır. Burada yer alan yorum ve tavsiyeler, yorum ve tavsiyede bulun anların kişisel görüşlerine dayanmaktadır. Bu görüşler mali durumunuz ile risk ve getiri tercihlerinize uygun olmayabilir. Bu nedenle, sadece burada yer alan bilgilere dayanılarak yatırım kararı verilmesi beklentilerinize uygun sonuçlar doğurmayabilir.

VIOP30 Yakın Vade Kontratı

| | Uzlaşma Fiyatı | Destek-1 | Destek-2 | Destek-3 | Direnç-1 | Direnç-2 | Direnç-3 |
|--------|----------------|----------|----------|----------|----------|----------|----------|
| VIOP30 | 10.000 | 9.881 | 9.580 | 9.430 | 10.100 | | |

VIOP30 Yakın Vade Kontratı, günü 10.000 uzlaşma fiyatından alıcılı bir görünüm ile kapattı. Kontrat gün içinde 9.795-10.037 bandında dalgalı hareket etti. Teknik açıdan yukarı yönlü hareketlerde yükselen kanal direnç bölgesini (10.100) önemsemekteyiz. Geri çekilmelerde kısa vadeli yönde takip ettiğimiz 5 günlük AO (mavi) 9.881 desteği izlenebilir.

VIOP30 Yakın Vade Kontratı Grafik



UYARI: Burada yer alan yatırım bilgi, yorum ve tavsiyeleri yatırım danışmanlığı kapsamında değildir. Yatırım danışmanlığı hizmeti; aracı kurumlar, portföy yönetim şirketleri, mevduat kabul etmeyen bankalar ile müşteri arasında imzalanacak yatırım danışmanlığı sözleşmesi çerçevesinde sunulmaktadır. Burada yer alan yorum ve tavsiyeler, yorum ve tavsiyede bulun anların kişisel görüşlerine dayanmaktadır. Bu görüşler mali durumunuz ile risk ve getiri tercihlerinize uygun olmayabilir. Bu nedenle, sadece burada yer alan bilgilere dayanılarak yatırım kararı verilmesi beklentilerinize uygun sonuçlar doğurmayabilir.

USDTRY

| | Son | Destek-1 | Destek-2 | Destek-3 | Direnç-1 | Direnç-2 | Direnç-3 |
|--------|-------|----------|----------|----------|----------|----------|----------|
| USDTRY | 30,81 | 30,57 | 30,00 | 29,00 | 31,00 | | |

USDTRY kurunda dünkü işlemlerde 30,6325-30,8618 bandında hareket edildi. Dolar/TL'de geri çekilmelerde 22 günlük AO (kırmızı) 30,57 desteğini takip etmekteyiz. Yukarı yönlü hareketlerde 31,00 direnç bölgesini önemsemekteyiz.

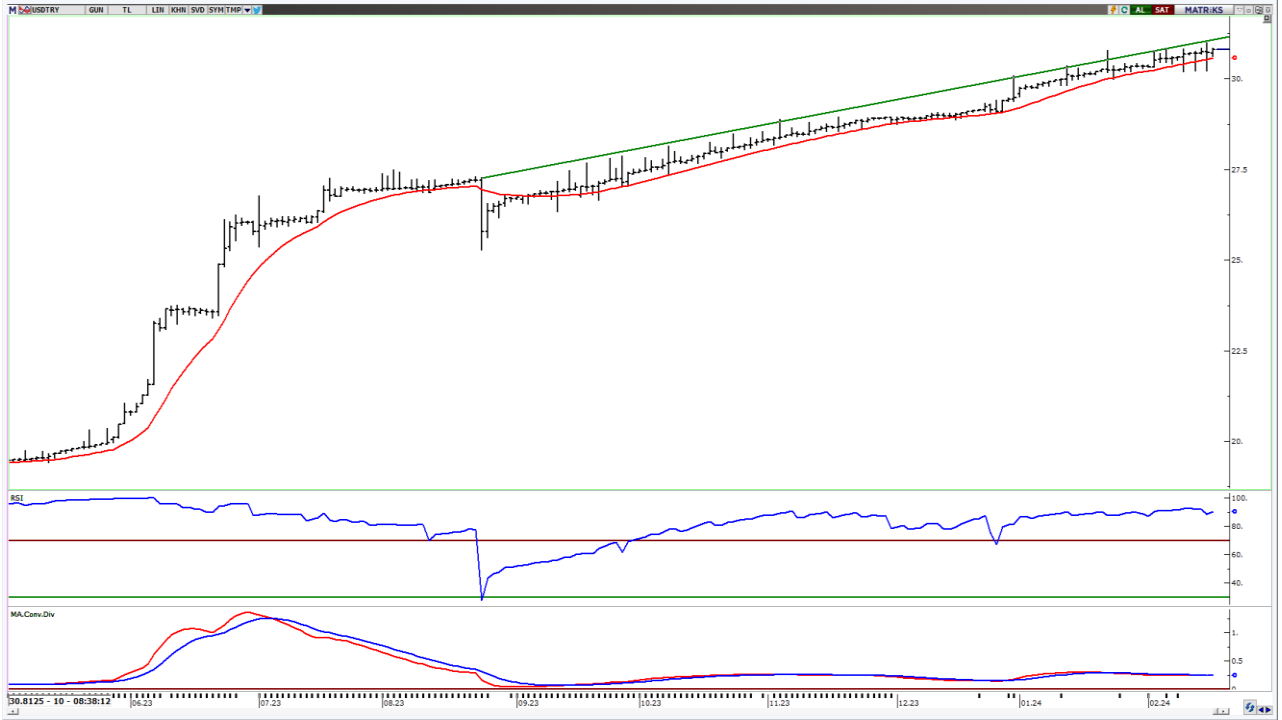

UYARI: Burada yer alan yatırım bilgi, yorum ve tavsiyeleri yatırım danışmanlığı kapsamında değildir. Yatırım danışmanlığı hizmeti; aracı kurumlar, portföy yönetim şirketleri, mevduat kabul etmeyen bankalar ile müşteri arasında imzalanacak yatırım danışmanlığı sözleşmesi çerçevesinde sunulmaktadır. Burada yer alan yorum ve tavsiyeler, yorum ve tavsiyede bulun anların kişisel görüşlerine dayanmaktadır. Bu görüşler mali durumunuz ile risk ve getiri tercihlerinize uygun olmayabilir. Bu nedenle, sadece burada yer alan bilgilere dayanılarak yatırım kararı verilmesi beklentilerinize uygun sonuçlar doğurmayabilir.

16.02.2024

GÜNLÜK PARA GİRİŐİ OLAN HİŐELER - İlk 5 Kurum (TL) 15.02.2024

| Sıra | Hisse | Kapanıő | Alıcılar Hacim | Satıcılar Hacim | Para Giriő |
|------|-------|----------|----------------|-----------------|-------------|
| 1 | PGSUS | 853.50 | 801,629,400 | -491,144,600 | 310,484,800 |
| 2 | GARAN | 65.60 | 449,976,900 | -255,442,900 | 194,534,000 |
| 3 | SASA | 44.16 | 563,195,600 | -386,510,000 | 176,685,600 |
| 4 | HEKTS | 21.60 | 373,975,700 | -228,095,300 | 145,880,400 |
| 5 | BIMAS | 399.25 | 317,261,900 | -205,119,500 | 112,142,400 |
| 6 | VESTL | 82.65 | 257,126,700 | -166,362,300 | 90,764,400 |
| 7 | EREGL | 47.08 | 320,304,000 | -254,311,000 | 65,993,000 |
| 8 | ODAS | 9.99 | 148,805,500 | -105,936,600 | 42,868,900 |
| 9 | BRYAT | 3,427.50 | 113,953,000 | -71,182,940 | 42,770,060 |
| 10 | OYAKC | 67.90 | 114,843,000 | -74,566,000 | 40,277,000 |
| 11 | JANTS | 204.20 | 105,046,200 | -72,425,350 | 32,620,850 |
| 12 | SOKM | 72.35 | 158,106,000 | -127,352,700 | 30,753,300 |
| 13 | BEGYO | 5.07 | 78,600,540 | -47,854,820 | 30,745,720 |
| 14 | KBORU | 138.80 | 89,396,750 | -59,325,470 | 30,071,280 |
| 15 | CANTE | 19.13 | 63,135,420 | -33,429,400 | 29,706,020 |
| 16 | ERCB | 158.60 | 75,359,380 | -47,852,920 | 27,506,460 |
| 17 | TAVHL | 161.40 | 127,710,100 | -100,449,000 | 27,261,100 |
| 18 | TOASO | 254.75 | 121,528,800 | -94,281,280 | 27,247,520 |
| 19 | IZENR | 34.54 | 55,264,840 | -29,467,110 | 25,797,730 |
| 20 | BIENY | 51.25 | 59,398,860 | -35,930,000 | 23,468,860 |
| 21 | KOZAA | 50.65 | 103,764,300 | -80,620,860 | 23,143,440 |
| 22 | EBEBK | 66.20 | 50,699,700 | -31,556,730 | 19,142,970 |
| 23 | KAYSE | 37.40 | 51,583,130 | -32,616,510 | 18,966,620 |
| 24 | USAK | 13.29 | 57,831,930 | -39,386,760 | 18,445,170 |
| 25 | HLGYO | 3.50 | 54,274,930 | -36,063,980 | 18,210,950 |
| 26 | ASGYO | 17.51 | 35,688,040 | -18,521,140 | 17,166,900 |
| 27 | BRSAN | 710.00 | 296,969,700 | -281,617,600 | 15,352,100 |
| 28 | KONTR | 258.25 | 110,158,100 | -94,870,960 | 15,287,140 |
| 29 | ISGYO | 18.94 | 43,914,040 | -28,816,960 | 15,097,080 |
| 30 | SMRTG | 70.50 | 57,782,720 | -42,788,620 | 14,994,100 |
| 31 | TKNSA | 40.00 | 40,659,780 | -26,391,380 | 14,268,400 |
| 32 | YESIL | 4.68 | 35,226,140 | -21,009,610 | 14,216,530 |
| 33 | FONET | 17.21 | 44,311,400 | -31,282,590 | 13,028,810 |
| 34 | PSGYO | 7.40 | 113,900,000 | -101,047,100 | 12,852,900 |
| 35 | IZMDC | 6.69 | 26,215,070 | -14,306,760 | 11,908,310 |
| 36 | ALGYO | 44.28 | 32,384,590 | -20,716,220 | 11,668,370 |
| 37 | BTCIM | 115.30 | 55,781,910 | -44,259,800 | 11,522,110 |
| 38 | ALCAR | 1,452.00 | 52,985,700 | -41,780,940 | 11,204,760 |
| 39 | TKFEN | 46.22 | 80,672,460 | -69,528,260 | 11,144,200 |
| 40 | BNTAS | 14.09 | 28,325,120 | -17,433,880 | 10,891,240 |

Kaynak: MATRIKS

UYARI: Burada yer alan yatırım bilgi, yorum ve tavsiyeleri yatırım danışmanlığı kapsamında değildir. Yatırım danışmanlığı hizmeti; aracı kurumlar, portföy yönetim şirketleri, mevduat kabul etmeyen bankalar ile müşteri arasında imzalanacak yatırım danışmanlığı sözleşmesi çerçevesinde sunulmaktadır. Burada yer alan yorum ve tavsiyeler, yorum ve tavsiyede bulun anların kişisel görüşlerine dayanmaktadır. Bu görüşler mali durumunuz ile risk ve getiri tercihlerinize uygun olmayabilir. Bu nedenle, sadece burada yer alan bilgilere dayanılarak yatırım kararı verilmesi beklentilerinize uygun sonuçlar doğurmayabilir.

16.02.2024

GÜNLÜK PARA ÇIKIŐI OLAN HİSSELER - İlk 5 Kurum (TL) 15.02.2024

| Sıra | Hisse | Kapanıő | Alıcılar Hacim | Satıcılar Hacim | Para Çıkıőı |
|------|-------|---------|----------------|-----------------|--------------|
| 1 | THYAO | 284.00 | 556,301,900 | -908,610,600 | -352,308,700 |
| 2 | ISCTR | 27.70 | 298,698,500 | -626,716,900 | -328,018,400 |
| 3 | TCELL | 68.80 | 241,321,500 | -369,422,900 | -128,101,400 |
| 4 | TUPRS | 167.40 | 491,473,400 | -616,821,300 | -125,347,900 |
| 5 | PETKM | 24.14 | 264,915,300 | -365,990,100 | -101,074,800 |
| 6 | AKBNK | 41.86 | 332,789,700 | -429,182,900 | -96,393,200 |
| 7 | FROTO | 959.50 | 110,602,700 | -200,483,500 | -89,880,800 |
| 8 | ASELS | 55.85 | 176,034,300 | -243,036,500 | -67,002,200 |
| 9 | ENKAI | 40.16 | 112,884,000 | -169,585,900 | -56,701,900 |
| 10 | KRDMD | 29.64 | 197,450,600 | -253,823,800 | -56,373,200 |
| 11 | KLGYO | 5.49 | 66,837,090 | -123,176,500 | -56,339,410 |
| 12 | ENJSA | 58.80 | 63,741,250 | -115,296,600 | -51,555,350 |
| 13 | DOAS | 272.50 | 120,324,600 | -168,946,000 | -48,621,400 |
| 14 | MIATK | 55.00 | 81,557,140 | -120,925,200 | -39,368,060 |
| 15 | EKGYO | 10.43 | 241,290,500 | -278,268,600 | -36,978,100 |
| 16 | KOZAL | 23.12 | 119,948,700 | -156,802,000 | -36,853,300 |
| 17 | CEMAS | 5.09 | 70,424,590 | -104,767,000 | -34,342,410 |
| 18 | GUBRF | 211.30 | 231,337,300 | -261,151,300 | -29,814,000 |
| 19 | MGROS | 457.75 | 178,279,100 | -207,798,800 | -29,519,700 |
| 20 | INVEO | 52.40 | 23,246,400 | -50,679,280 | -27,432,880 |
| 21 | ALFAS | 113.70 | 69,974,160 | -95,485,330 | -25,511,170 |
| 22 | ALARK | 116.30 | 55,915,160 | -79,248,550 | -23,333,390 |
| 23 | SAHOL | 81.10 | 132,422,000 | -155,659,100 | -23,237,100 |
| 24 | SISE | 52.90 | 155,655,400 | -177,769,000 | -22,113,600 |
| 25 | BINHO | 615.00 | 58,738,470 | -80,766,630 | -22,028,160 |
| 26 | SURGY | 53.05 | 37,318,850 | -57,845,650 | -20,526,800 |
| 27 | YKBNK | 23.96 | 364,412,300 | -384,343,800 | -19,931,500 |
| 28 | EUPWR | 183.60 | 40,892,180 | -60,704,110 | -19,811,930 |
| 29 | MARBL | 24.00 | 56,747,390 | -76,145,200 | -19,397,810 |
| 30 | PAPIL | 135.20 | 80,440,040 | -98,445,500 | -18,005,460 |
| 31 | BURCE | 186.20 | 29,776,810 | -47,740,030 | -17,963,220 |
| 32 | MNDTR | 7.10 | 25,753,270 | -43,214,010 | -17,460,740 |
| 33 | TSKB | 9.27 | 96,624,140 | -113,900,900 | -17,276,760 |
| 34 | PENTA | 20.82 | 49,916,200 | -66,616,720 | -16,700,520 |
| 35 | AKFYE | 24.40 | 38,944,970 | -55,582,810 | -16,637,840 |
| 36 | ADEL | 574.00 | 40,605,780 | -57,028,020 | -16,422,240 |
| 37 | QUAGR | 4.71 | 87,554,800 | -103,940,100 | -16,385,300 |
| 38 | OSTIM | 8.60 | 52,416,190 | -68,705,420 | -16,289,230 |
| 39 | AKSA | 98.95 | 30,740,420 | -45,524,470 | -14,784,050 |
| 40 | ARCLK | 159.50 | 84,566,660 | -99,243,210 | -14,676,550 |

Kaynak: MATRIKS

UYARI: Burada yer alan yatırım bilgi, yorum ve tavsiyeleri yatırım danışmanlığı kapsamında değildir. Yatırım danışmanlığı hizmeti; aracı kurumlar, portföy yönetim şirketleri, mevduat kabul etmeyen bankalar ile müşteri arasında imzalanacak yatırım danışmanlığı sözleşmesi çerçevesinde sunulmaktadır. Burada yer alan yorum ve tavsiyeler, yorum ve tavsiyede bulun anların kişisel görüşlerine dayanmaktadır. Bu görüşler mali durumunuz ile risk ve getiri tercihlerinize uygun olmayabilir. Bu nedenle, sadece burada yer alan bilgilere dayanılarak yatırım kararı verilmesi beklentilerinize uygun sonuçlar doğurmayabilir.

PİRAMİT MENKUL KIYMETLER A.Ő.

Gümüşsuyu Mah. İnönü Cad. IŐık Apt. No:53 Kat:5 Daire 9-10 Taksim/İstanbul
Tel: 0212 293 95 00 Faks: 0212 293 95 60

Balıkesir İrtibat Bürosu

Altıeylül Mah. Keçeci sok. ÖzcanerİŐmerkezi No:17 K:1 Altıeylül/ Balıkesir
Tel: 0266 280 15 00 Faks: 0266 245 23 34

Ferdi Uğur Taçkınlar AraŐtırma Müdürü 02123953227

ugur.tackinlar@piramitmenkul.com.tr

Arif Tekin Seğmen Piramit PYS AraŐtırma Uzmanı 02123953213

arif.segmen@piramitmenkul.com.tr

Ahmet Ökmen AraŐtırma Uzmanı 02123953251

ahmet.okmen@piramitmenkul.com.tr



UYARI: Burada yer alan yatırım bilgi, yorum ve tavsiyeleri yatırım danışmanlığı kapsamında değildir. Yatırım danışmanlığı hizmeti; aracı kurumlar, portföy yönetim şirketleri, mevduat kabul etmeyen bankalar ile müşteri arasında imzalanacak yatırım danışmanlığı sözleşmesi çerçevesinde sunulmaktadır. Burada yer alan yorum ve tavsiyeler, yorum ve tavsiyede bulun anların kişisel görüşlerine dayanmaktadır. Bu görüşler mali durumunuz ile risk ve getiri tercihlerinize uygun olmayabilir. Bu nedenle, sadece burada yer alan bilgilere dayanılarak yatırım kararı verilmesi beklentilerinize uygun sonuçlar doğurmayabilir.