

BIST-100

	Kapanış	Destek-1	Destek-2	Destek-3	Direnç-1	Direnç-2	Direnç-3
BIST100	9.072	9.060	9.000	8.724	9.217		

BIST100 Endeksi dünkü işlemleri %0,87 oranında yükseliş ile 9.072 puandan kapattı. Endeks güne 9.014 puan ile yatay alıcılı bir görünümle başladıktan sonra gün içinde 8.917-9.076 bandında dalgalı hareket etti. Endekste günün ilk yarısında satışlarla 8.917 seviyelerine geri çekilme görülse de gün sonu güçlü alımların etkili olduğunu izledik. Teknik açıdan kısa vadede 5 günlük AO (mavi) 9.060 desteği ve 9.000 seviyesini önemsemekteyiz. Bu seviyelerin korunmasıyla alımlar devam edebilir, tüm zamanların zirvesi (9.217) yeniden gündeme gelebilir. USD bazında 2,93 cent seviyesinden başlayan endeks günü 2,95 centten kapattı. Gün içinde 2,90-2,95 cent bandında dalgalı hareket edildi. Teknik bakımdan yukarı yönlü hareketlerde psikolojik direnç konumunda önemsedığımız 3,00 cent seviyesi takip edilebilir. Aşağı yönlü hareketlerde 22 günlük AO (2,85 cent) desteği izlenebilir.

BIST100 Grafik

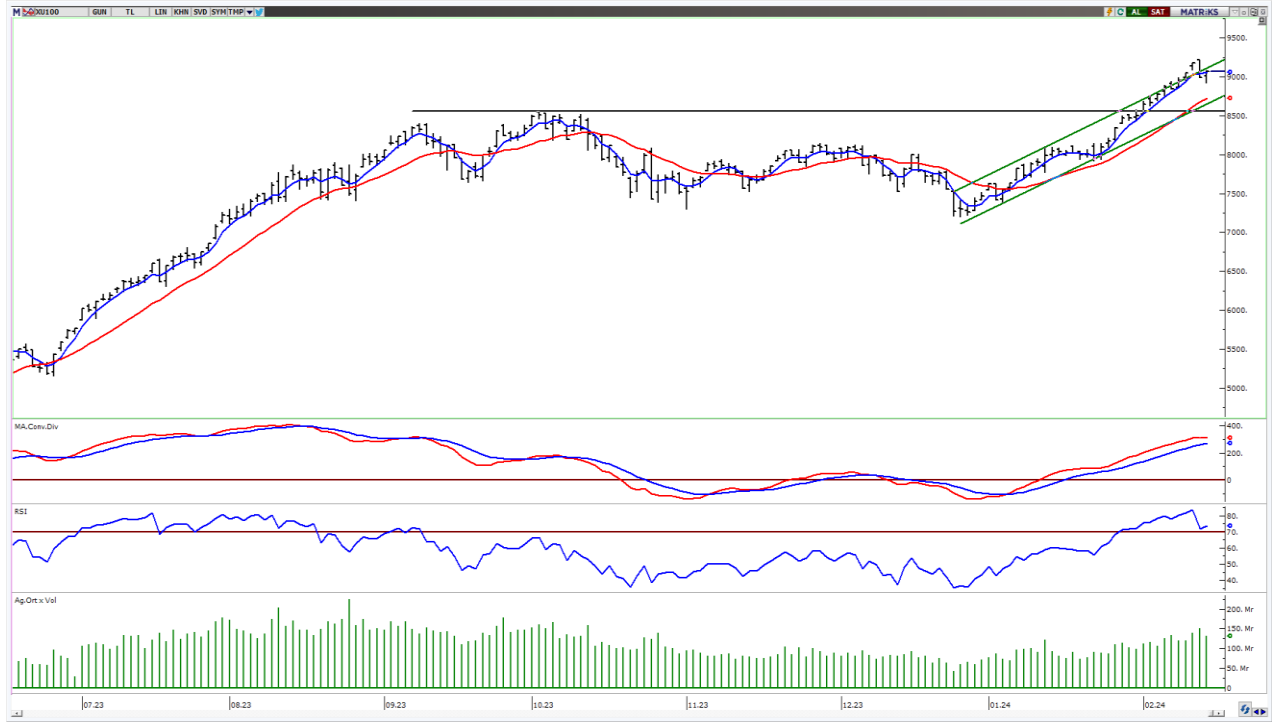

UYARI: Burada yer alan yatırım bilgi, yorum ve tavsiyeleri yatırım danışmanlığı kapsamında değildir. Yatırım danışmanlığı hizmeti; aracı kurumlar, portföy yönetim şirketleri, mevduat kabul etmeyen bankalar ile müşteri arasında imzalanacak yatırım danışmanlığı sözleşmesi çerçevesinde sunulmaktadır. Burada yer alan yorum ve tavsiyeler, yorum ve tavsiyede bulun anların kişisel görüşlerine dayanmaktadır. Bu görüşler mali durumunuz ile risk ve getiri tercihlerinize uygun olmayabilir. Bu nedenle, sadece burada yer alan bilgilere dayanılarak yatırım kararı verilmesi beklentilerinize uygun sonuçlar doğurmayabilir.

VIOP30 Yakın Vade Kontratı

	Uzlaşma Fiyatı	Destek-1	Destek-2	Destek-3	Direnç-1	Direnç-2	Direnç-3
VIOP30	9.813	9.580	9.430	9.280	10.100		

VIOP30 Yakın Vade Kontratı, günü 9.813 uzlaşma fiyatından alıcılı bir görünüm ile kapattı. Kontrat gün içinde 9.639-9.833 bandında dalgalı hareket etti. Teknik açıdan yukarı yönlü hareketlerde yükselen kanal direnç bölgesini (10.100) önemsemekteyiz. Geri çekilmelerde geçmişte yatay destek konumunda test edilen 9.580 seviyeleri izlenebilir.

VIOP30 Yakın Vade Kontratı Grafik



UYARI: Burada yer alan yatırım bilgi, yorum ve tavsiyeleri yatırım danışmanlığı kapsamında değildir. Yatırım danışmanlığı hizmeti; aracı kurumlar, portföy yönetim şirketleri, mevduat kabul etmeyen bankalar ile müşteri arasında imzalanacak yatırım danışmanlığı sözleşmesi çerçevesinde sunulmaktadır. Burada yer alan yorum ve tavsiyeler, yorum ve tavsiyede bulun anların kişisel görüşlerine dayanmaktadır. Bu görüşler mali durumunuz ile risk ve getiri tercihlerinize uygun olmayabilir. Bu nedenle, sadece burada yer alan bilgilere dayanarak yatırım kararı verilmesi beklentilerinize uygun sonuçlar doğurmayabilir.

USDTRY

	Son	Destek-1	Destek-2	Destek-3	Direnç-1	Direnç-2	Direnç-3
USDTRY	30,76	30,54	30,00	29,00	31,00		

USDTRY kurunda dünkü işlemlerde 30,7382-30,9935 bandında hareket edildi. Dolar/TL'de geri çekilmelerde 22 günlük AO (kırmızı) 30,54 desteğini takip etmekteyiz. Yukarı yönlü hareketlerde 31,00 direnç bölgesini önemsemekteyiz.

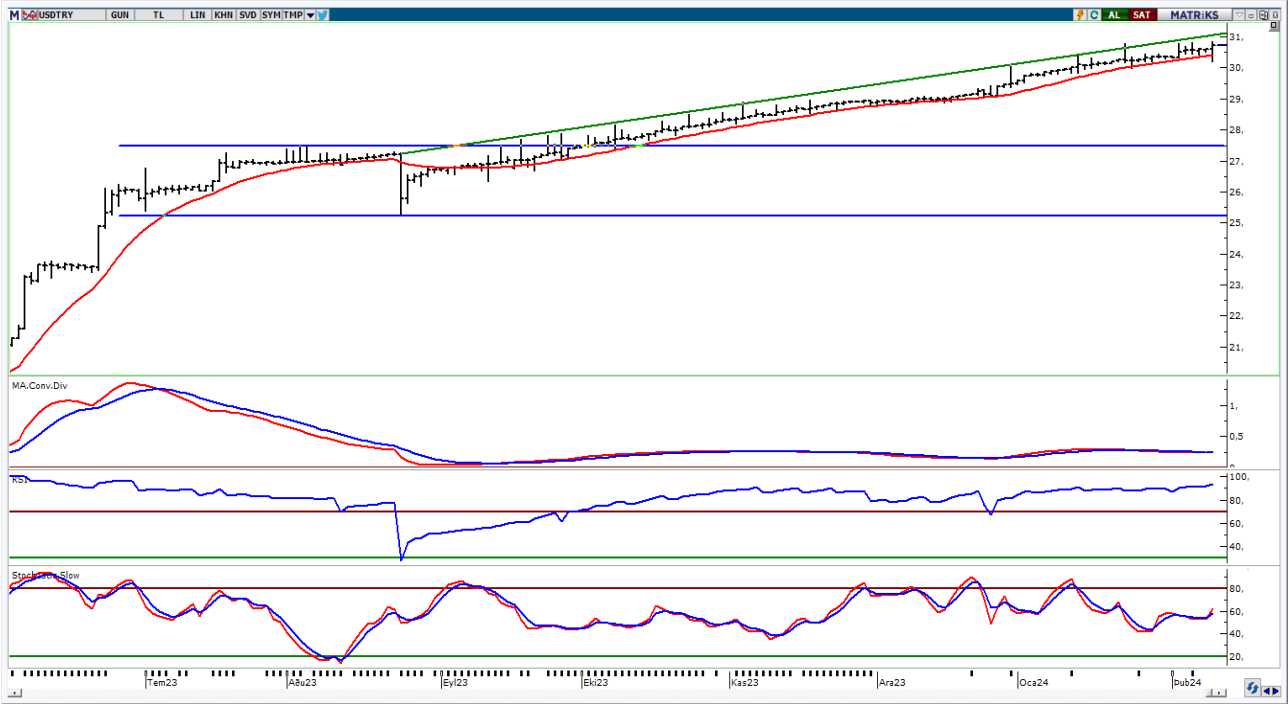

UYARI: Burada yer alan yatırım bilgi, yorum ve tavsiyeleri yatırım danışmanlığı kapsamında değildir. Yatırım danışmanlığı hizmeti; aracı kurumlar, portföy yönetim şirketleri, mevduat kabul etmeyen bankalar ile müşteri arasında imzalanacak yatırım danışmanlığı sözleşmesi çerçevesinde sunulmaktadır. Burada yer alan yorum ve tavsiyeler, yorum ve tavsiyede bulun anların kişisel görüşlerine dayanmaktadır. Bu görüşler mali durumunuz ile risk ve getiri tercihlerinize uygun olmayabilir. Bu nedenle, sadece burada yer alan bilgilere dayanılarak yatırım kararı verilmesi beklentilerinize uygun sonuçlar doğurmayabilir.

15.02.2024

GÜNLÜK PARA GİRİŐİ OLAN HİŐELER - İlk 5 Kurum (TL) 14.02.2024

Sıra	Hisse	Kapanıő	Alıcılar Hacim	Satıcılar Hacim	Para Giriő
1	TUPRS	164.60	739,430,200	-416,784,700	322,645,500
2	YKBNK	23.52	323,761,700	-161,981,500	161,780,200
3	MGROS	455.00	292,026,800	-168,981,500	123,045,300
4	KLGYO	5.88	204,587,600	-113,964,400	90,623,200
5	PETKM	23.72	268,985,400	-194,064,400	74,921,000
6	ENKAI	39.98	130,213,200	-62,821,020	67,392,180
7	SISE	52.45	210,344,000	-159,842,100	50,501,900
8	QUAGR	4.63	117,573,900	-69,579,180	47,994,720
9	ISFIN	12.32	113,052,700	-76,954,140	36,098,560
10	PEKGY	34.74	75,493,280	-41,377,390	34,115,890
11	ISMEN	40.74	130,687,000	-97,245,530	33,441,470
12	PSGYO	6.76	122,225,600	-89,607,980	32,617,620
13	FROTO	970.00	107,634,200	-76,422,570	31,211,630
14	LRSHO	3.04	69,161,930	-38,494,510	30,667,420
15	BINHO	643.00	131,812,600	-102,934,200	28,878,400
16	ECILC	56.05	80,293,220	-54,336,500	25,956,720
17	TTRAK	823.00	56,541,700	-30,982,460	25,559,240
18	COLLA	626.00	201,531,500	-177,347,800	24,183,700
19	ALFAS	113.40	74,786,540	-51,211,620	23,574,920
20	ECZYT	287.50	56,109,600	-33,797,820	22,311,780
21	KOZAL	22.70	127,871,200	-106,993,800	20,877,400
22	RTALB	15.92	43,812,020	-24,434,700	19,377,320
23	AGROT	44.84	119,705,800	-101,781,600	17,924,200
24	POLHO	15.15	39,651,830	-22,955,390	16,696,440
25	EGEEN	14,575.00	52,927,360	-38,600,620	14,326,740
26	VAKBN	14.35	136,822,400	-122,601,500	14,220,900
27	GSRAY	7.64	47,459,500	-33,727,560	13,731,940
28	GWIND	27.88	49,409,030	-36,132,560	13,276,470
29	ELITE	63.25	42,517,180	-29,675,530	12,841,650
30	ASTOR	121.20	105,112,000	-92,917,980	12,194,020
31	FORTE	93.60	42,553,500	-30,677,940	11,875,560
32	VESBE	19.08	43,527,640	-31,824,440	11,703,200
33	TSPOR	1.82	43,435,580	-31,765,540	11,670,040
34	ADESE	2.85	75,252,720	-64,009,800	11,242,920
35	KZBGY	27.68	31,241,270	-20,105,200	11,136,070
36	SURGY	55.75	44,847,600	-34,195,440	10,652,160
37	BNTAS	12.81	33,878,450	-23,372,110	10,506,340
38	KTLEV	97.00	66,711,000	-56,413,100	10,297,900
39	BRLSM	32.74	25,453,590	-15,595,940	9,857,650
40	GESAN	81.15	33,334,530	-23,609,230	9,725,300

Kaynak: MATRIKS

UYARI: Burada yer alan yatırım bilgi, yorum ve tavsiyeleri yatırım danışmanlığı kapsamında değildir. Yatırım danışmanlığı hizmeti; aracı kurumlar, portföy yönetim şirketleri, mevduat kabul etmeyen bankalar ile müşteri arasında imzalanacak yatırım danışmanlığı sözleşmesi çerçevesinde sunulmaktadır. Burada yer alan yorum ve tavsiyeler, yorum ve tavsiyede bulun anların kişisel görüşlerine dayanmaktadır. Bu görüşler mali durumunuz ile risk ve getiri tercihlerinize uygun olmayabilir. Bu nedenle, sadece burada yer alan bilgilere dayanarak yatırım kararı verilmesi beklentilerinize uygun sonuçlar doğurmayabilir.

15.02.2024

GÜNLÜK PARA ÇIKIŐI OLAN HİSSELER - İlk 5 Kurum (TL) 14.02.2024

Sıra	Hisse	Kapanıő	Alıcılar Hacim	Satıcılar Hacim	Para Çıkıőı
1	ISCTR	27.82	454,988,600	-673,578,900	-218,590,300
2	TOASO	250.00	236,107,300	-409,938,700	-173,831,400
3	ASELS	54.90	294,543,800	-422,214,400	-127,670,600
4	BIMAS	381.00	239,554,500	-333,998,000	-94,443,500
5	KCHOL	171.50	165,590,500	-257,466,600	-91,876,100
6	EREGL	46.60	382,966,900	-469,950,200	-86,983,300
7	THYAO	282.50	610,081,800	-689,976,400	-79,894,600
8	SASA	40.16	155,442,300	-224,333,400	-68,891,100
9	HEKTS	19.65	135,514,500	-199,360,000	-63,845,500
10	GUBRF	205.80	635,112,800	-694,334,900	-59,222,100
11	TAVHL	153.50	152,020,300	-201,836,000	-49,815,700
12	ZOREN	5.24	124,904,200	-172,369,000	-47,464,800
13	GARAN	64.05	290,066,200	-336,784,400	-46,718,200
14	OYAKC	65.15	76,504,100	-112,878,500	-36,374,400
15	EKGYO	10.40	363,489,600	-396,375,600	-32,886,000
16	KBORU	139.50	54,573,270	-85,292,860	-30,719,590
17	AEFES	155.00	74,275,900	-104,000,300	-29,724,400
18	DAPGM	32.60	48,740,440	-71,886,590	-23,146,150
19	MEGMT	62.70	63,204,220	-82,879,250	-19,675,030
20	MRSHL	2,390.00	28,629,950	-47,378,170	-18,748,220
21	MARTI	5.50	32,999,170	-50,816,640	-17,817,470
22	EKOS	64.90	35,670,620	-52,618,730	-16,948,110
23	MARBL	25.66	69,428,560	-85,240,420	-15,811,860
24	MAKTK	7.30	32,065,730	-47,415,590	-15,349,860
25	DOHOL	13.45	41,301,090	-55,435,980	-14,134,890
26	HATSN	92.25	32,433,440	-46,332,340	-13,898,900
27	HALKB	14.28	68,997,790	-81,809,980	-12,812,190
28	PENTA	20.60	31,942,130	-44,147,770	-12,205,640
29	CANTE	18.43	20,614,610	-32,544,990	-11,930,380
30	ORGE	82.00	18,723,390	-30,179,420	-11,456,030
31	MOBTL	5.61	17,760,470	-29,184,440	-11,423,970
32	TMSN	119.00	26,689,810	-37,883,300	-11,193,490
33	AYDEM	28.22	22,842,050	-33,561,800	-10,719,750
34	TCELL	67.50	238,315,400	-248,924,200	-10,608,800
35	NIBAS	21.82	28,232,350	-37,964,530	-9,732,180
36	LOGO	97.15	35,768,260	-44,907,930	-9,139,670
37	ENJSA	58.30	53,463,050	-62,559,090	-9,096,040
38	ISGYO	18.70	25,789,490	-34,573,660	-8,784,170
39	ADEL	576.50	90,866,780	-98,638,430	-7,771,650
40	YUNSA	77.90	19,447,870	-27,030,080	-7,582,210

Kaynak: MATRIKS

UYARI: Burada yer alan yatırım bilgi, yorum ve tavsiyeleri yatırım danışmanlığı kapsamında değildir. Yatırım danışmanlığı hizmeti; aracı kurumlar, portföy yönetim şirketleri, mevduat kabul etmeyen bankalar ile müşteri arasında imzalanacak yatırım danışmanlığı sözleşmesi çerçevesinde sunulmaktadır. Burada yer alan yorum ve tavsiyeler, yorum ve tavsiyede bulun anların kişisel görüşlerine dayanmaktadır. Bu görüşler mali durumunuz ile risk ve getiri tercihlerinize uygun olmayabilir. Bu nedenle, sadece burada yer alan bilgilere dayanılarak yatırım kararı verilmesi beklentilerinize uygun sonuçlar doğurmayabilir.

PİRAMİT MENKUL KIYMETLER A.Ő.

Gümüşsuyu Mah. İnönü Cad. IŐık Apt. No:53 Kat:5 Daire 9-10 Taksim/İstanbul
Tel: 0212 293 95 00 Faks: 0212 293 95 60

Balıkesir İrtibat Bürosu

Altıeylül Mah. Keçeci sok. ÖzcanerİŐmerkezi No:17 K:1 Altıeylül/ Balıkesir
Tel: 0266 280 15 00 Faks: 0266 245 23 34

Ferdi Uğur Taçkınlar
AraŐtırma Müdürü
02123953227

ugur.tackinlar@piramitmenkul.com.tr

Arif Tekin Seğmen
Piramit PYS AraŐtırma Uzmanı
02123953213

arif.segmen@piramitmenkul.com.tr

Ahmet Ökmen
AraŐtırma Uzmanı
02123953251

ahmet.okmen@piramitmenkul.com.tr



UYARI: Burada yer alan yatırım bilgi, yorum ve tavsiyeleri yatırım danışmanlığı kapsamında deęildir. Yatırım danışmanlığı hizmeti; aracı kurumlar, portföy yönetim şirketleri, mevduat kabul etmeyen bankalar ile müşteri arasında imzalanacak yatırım danışmanlığı sözleşmesi çerçevesinde sunulmaktadır. Burada yer alan yorum ve tavsiyeler, yorum ve tavsiyede bulun anların kişisel görüşlerine dayanmaktadır. Bu görüşler mali durumunuz ile risk ve getiri tercihlerinize uygun olmayabilir. Bu nedenle, sadece burada yer alan bilgilere dayanılarak yatırım kararı verilmesi beklentilerinize uygun sonuçlar doğurmayabilir.