

BIST-100

	Kapanış	Destek-1	Destek-2	Destek-3	Direnç-1	Direnç-2	Direnç-3
BIST100	8.994	8.671	8.562	8.400	9.200		

BIST100 Endeksi dünkü işlemleri %1,97 oranında sert düşüş ile 8.994 puandan kapattı. Endeks güne 9.217 puan ile yatay alıcılı bir görünümle başladıktan sonra gün içinde 8.994-9.217 bandında dalgalı hareket etti. Endekste günün ilk yarısında tüm zamanların zirvesi (9.217) test edilse de kalıcı olunamadı. Günün ikinci yarısında sert satışlar etkili oldu ve gün içi en düşük seviyede (8.994) kapanış yapıldı. Endeksin işlem hacmi 150,93mlr TL ile yüksek bir tutarda gerçekleşti. Teknik açıdan geri çekilmelerde 22 günlük AO (kırmızı) 8.671 desteği izlenebilir. Yukarı yönlü hareketlerde 5 günlük AO (mavi) 9.036 seviyesini takip etmekteyiz. Bu seviyenin üzerinde kalıcı olunması durumunda yukarı yönlü hareketlerin görülebileceğini düşünmekteyiz. USD bazında 3,00 cent seviyesinden başlayan endeks günü 2,92 centten kapattı. Gün içinde 2,92-3,00 cent bandında dalgalı hareket edildi. Teknik bakımdan yukarı yönlü hareketlerde psikolojik direnç konumunda önemsedığımız 3,00 cent seviyesi takip edilebilir. Aşağı yönlü hareketlerde 22 günlük AO (2,84 cent) desteği izlenebilir.

BIST100 Grafik

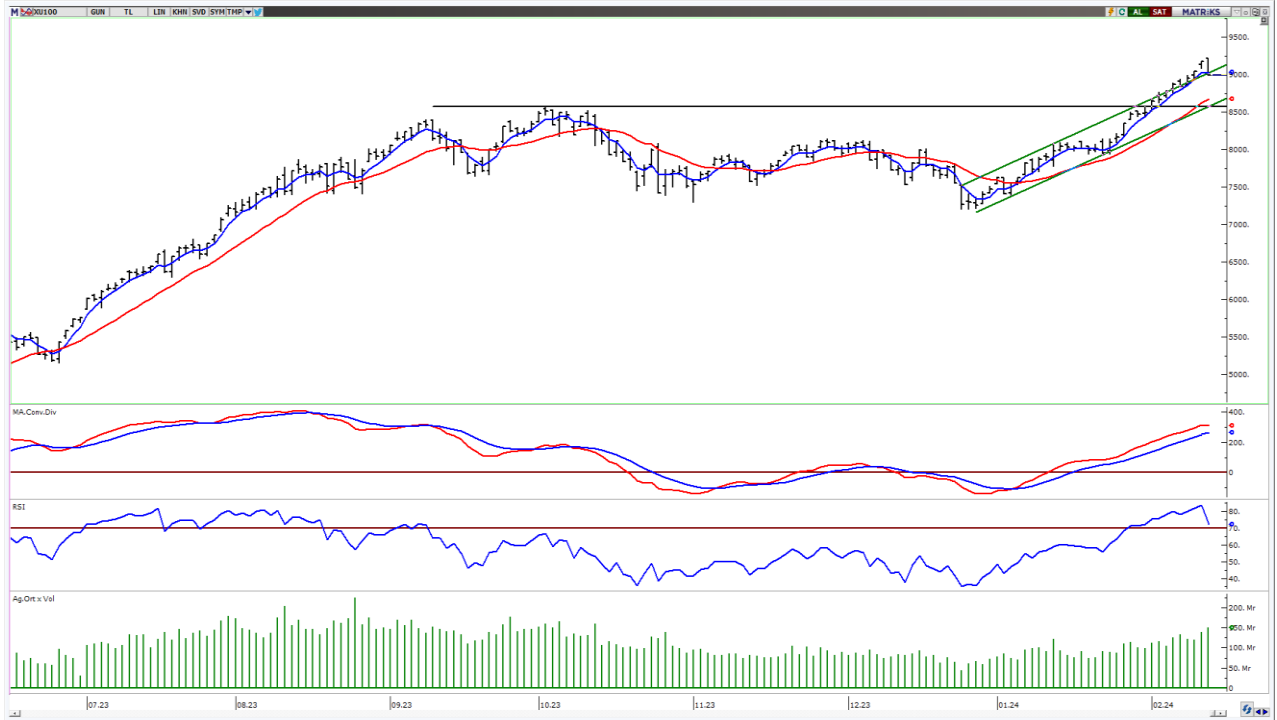

UYARI: Burada yer alan yatırım bilgi, yorum ve tavsiyeleri yatırım danışmanlığı kapsamında değildir. Yatırım danışmanlığı hizmeti; aracı kurumlar, portföy yönetim şirketleri, mevduat kabul etmeyen bankalar ile müşteri arasında imzalanacak yatırım danışmanlığı sözleşmesi çerçevesinde sunulmaktadır. Burada yer alan yorum ve tavsiyeler, yorum ve tavsiyede bulun anların kişisel görüşlerine dayanmaktadır. Bu görüşler mali durumunuz ile risk ve getiri tercihlerinize uygun olmayabilir. Bu nedenle, sadece burada yer alan bilgilere dayanılarak yatırım kararı verilmesi beklentilerinize uygun sonuçlar doğurmayabilir.

VIOP30 Yakın Vade Kontratı

	Uzlaşma Fiyatı	Destek-1	Destek-2	Destek-3	Direnç-1	Direnç-2	Direnç-3
VIOP30	9.729	9.811	9.526	9.430	9.798	10.100	

VIOP30 Yakın Vade Kontratı, günü 9.729 uzlaşma fiyatından satıcı bir görünüm ile kapattı. Kontrat gün içinde 9.712-9.954 bandında dalgalı hareket etti. Kontratın gün sonunda sert satışlar etkili oldu ve 5 günlük AO (mavi) 9.798 altında kapanış yapıldı. Teknik açıdan yukarı yönlü hareketlerin görülebilmesi için 5 günlük AO (9.798) üzerine yerleşme olması gerektiğini düşünmekteyiz. Bu durumda kısa vadeli yükselen kanal direnç bölgesi (10.100) hedefe girebilir. Aşağı yönlü hareketlerde geçmişte yatay trend desteği konumunda test edilen 9.811 seviyeleri izlenebilir.

VIOP30 Yakın Vade Kontratı Grafik



UYARI: Burada yer alan yatırım bilgi, yorum ve tavsiyeleri yatırım danışmanlığı kapsamında değildir. Yatırım danışmanlığı hizmeti; aracı kurumlar, portföy yönetim şirketleri, mevduat kabul etmeyen bankalar ile müşteri arasında imzalanacak yatırım danışmanlığı sözleşmesi çerçevesinde sunulmaktadır. Burada yer alan yorum ve tavsiyeler, yorum ve tavsiyede bulun anların kişisel görüşlerine dayanmaktadır. Bu görüşler mali durumunuz ile risk ve getiri tercihlerinize uygun olmayabilir. Bu nedenle, sadece burada yer alan bilgilere dayanarak yatırım kararı verilmesi beklentilerinize uygun sonuçlar doğurmayabilir.

USDTRY

	Son	Destek-1	Destek-2	Destek-3	Direnç-1	Direnç-2	Direnç-3
USDTRY	30,70	30,48	30,00	29,00	31,00		

USDTRY kurunda dünkü işlemlerde 30,2263-30,7615 bandında hareket edildi. Dolar/TL'de geri çekilmelerde 22 günlük AO (kırmızı) 30,48 desteğini takip etmekteyiz. Yukarı yönlü hareketlerde 31,00 direnç bölgesini önemsemekteyiz.



UYARI: Burada yer alan yatırım bilgi, yorum ve tavsiyeleri yatırım danışmanlığı kapsamında değildir. Yatırım danışmanlığı hizmeti; aracı kurumlar, portföy yönetim şirketleri, mevduat kabul etmeyen bankalar ile müşteri arasında imzalanacak yatırım danışmanlığı sözleşmesi çerçevesinde sunulmaktadır. Burada yer alan yorum ve tavsiyeler, yorum ve tavsiyede bulun anların kişisel görüşlerine dayanmaktadır. Bu görüşler mali durumunuz ile risk ve getiri tercihlerinize uygun olmayabilir. Bu nedenle, sadece burada yer alan bilgilere dayanılarak yatırım kararı verilmesi beklentilerinize uygun sonuçlar doğurmayabilir.

14.02.2024

GÜNLÜK PARA GİRİŐİ OLAN HİŐELER - İlk 5 Kurum (TL) 13.02.2024

Sıra	Hisse	Kapanıő	Alıcılar Hacim	Satıcılar Hacim	Para Giriő
1	ASELS	54.95	782,673,800	-399,400,100	383,273,700
2	EKGYO	10.71	639,587,500	-351,059,300	288,528,200
3	YKBNK	23.14	618,289,900	-405,562,800	212,727,100
4	EREGL	46.12	608,785,200	-454,113,600	154,671,600
5	ISCTR	27.16	523,544,600	-376,686,900	146,857,700
6	SASA	40.32	296,775,900	-186,971,000	109,804,900
7	ISMEN	39.48	327,424,600	-221,498,300	105,926,300
8	KCHOL	169.60	243,090,600	-141,403,000	101,687,600
9	AKBNK	40.52	269,103,800	-177,501,100	91,602,700
10	ZOREN	5.42	212,975,700	-137,367,200	75,608,500
11	KLGYO	5.35	224,493,200	-157,234,300	67,258,900
12	TUPRS	160.60	470,785,100	-422,763,600	48,021,500
13	CEMAS	5.12	120,401,300	-78,847,910	41,553,390
14	KOZAL	22.64	121,527,600	-80,237,580	41,290,020
15	HALKB	14.41	117,599,900	-77,809,040	39,790,860
16	ENERY	153.30	88,825,090	-49,463,490	39,361,600
17	SOKM	69.65	96,601,850	-70,089,530	26,512,320
18	VAKBN	14.30	148,395,100	-124,700,200	23,694,900
19	MGROS	435.50	126,612,300	-103,292,200	23,320,100
20	BEGYO	4.85	67,039,300	-43,749,460	23,289,840
21	HEKTS	19.98	102,455,200	-80,730,640	21,724,560
22	PETKM	23.28	219,073,500	-197,469,000	21,604,500
23	FROTO	954.50	83,529,760	-62,277,820	21,251,940
24	AYDEM	29.98	74,712,180	-54,473,310	20,238,870
25	KTLEV	93.60	57,766,600	-37,950,760	19,815,840
26	ADGYO	35.24	57,937,280	-39,647,550	18,289,730
27	MARBL	26.64	50,885,700	-32,660,560	18,225,140
28	BFREN	13,200.00	61,845,210	-43,867,550	17,977,660
29	KCAER	41.30	64,688,040	-46,901,620	17,786,420
30	AHGAZ	13.34	49,496,180	-32,120,730	17,375,450
31	SELEC	61.85	54,953,700	-38,776,740	16,176,960
32	AKFGY	2.50	55,440,760	-39,413,060	16,027,700
33	ANSGR	66.50	34,416,320	-20,395,630	14,020,690
34	AEFES	157.40	108,875,000	-95,132,760	13,742,240
35	IEYHO	5.82	34,601,110	-21,487,080	13,114,030
36	ADEL	570.00	66,948,210	-54,265,140	12,683,070
37	TAVHL	150.00	63,234,360	-50,930,340	12,304,020
38	BUCIM	8.56	32,351,400	-20,480,790	11,870,610
39	KLRHO	48.76	26,997,080	-15,240,710	11,756,370
40	KORDS	87.95	31,354,160	-19,684,780	11,669,380

Kaynak: MATRIKS

UYARI: Burada yer alan yatırım bilgi, yorum ve tavsiyeleri yatırım danışmanlığı kapsamında değildir. Yatırım danışmanlığı hizmeti; aracı kurumlar, portföy yönetim şirketleri, mevduat kabul etmeyen bankalar ile müşteri arasında imzalanacak yatırım danışmanlığı sözleşmesi çerçevesinde sunulmaktadır. Burada yer alan yorum ve tavsiyeler, yorum ve tavsiyede bulun anların kişisel görüşlerine dayanmaktadır. Bu görüşler mali durumunuz ile risk ve getiri tercihlerinize uygun olmayabilir. Bu nedenle, sadece burada yer alan bilgilere dayanılarak yatırım kararı verilmesi beklentilerinize uygun sonuçlar doğurmayabilir.

14.02.2024

GÜNLÜK PARA ÇIKIŐI OLAN HİSSELER - İlk 5 Kurum (TL) 13.02.2024

Sıra	Hisse	Kapanıő	Alıcılar Hacim	Satıcılar Hacim	Para Çıkıőı
1	DOAS	269.00	335,556,900	-517,097,300	-181,540,400
2	TCELL	68.30	283,953,000	-411,094,800	-127,141,800
3	VESTL	87.00	270,698,500	-370,769,400	-100,070,900
4	MIATK	54.00	149,209,600	-242,683,800	-93,474,200
5	TOASO	255.50	187,491,100	-277,710,800	-90,219,700
6	REEDR	47.34	530,320,200	-612,134,400	-81,814,200
7	ULKER	106.90	133,980,100	-190,269,000	-56,288,900
8	HATSN	91.90	164,415,300	-218,166,500	-53,751,200
9	ISGYO	18.17	78,125,580	-128,650,800	-50,525,220
10	ODAS	9.64	97,159,670	-143,226,100	-46,066,430
11	AYGAZ	152.00	55,243,730	-93,795,980	-38,552,250
12	ENKAI	39.08	100,791,700	-138,976,300	-38,184,600
13	TABGD	143.30	64,679,140	-100,380,700	-35,701,560
14	SISE	51.00	103,854,400	-139,492,300	-35,637,900
15	BIMAS	380.00	100,989,200	-135,191,200	-34,202,000
16	DOHOL	13.45	64,747,510	-98,742,400	-33,994,890
17	BRYAT	3,280.00	76,638,020	-107,756,300	-31,118,280
18	MAVI	144.30	53,797,580	-83,592,260	-29,794,680
19	QUAGR	4.21	27,417,420	-56,863,200	-29,445,780
20	CCOLA	616.00	172,755,200	-200,975,500	-28,220,300
21	CANTE	18.59	24,371,030	-49,709,860	-25,338,830
22	TTKOM	32.54	110,126,600	-135,075,600	-24,949,000
23	GUBRF	197.80	309,547,000	-334,449,600	-24,902,600
24	PENTA	20.80	48,464,790	-72,659,820	-24,195,030
25	CMBTN	3,175.00	48,453,520	-72,490,730	-24,037,210
26	YEOTK	235.00	39,381,730	-63,294,690	-23,912,960
27	SKBNK	5.02	33,042,640	-56,065,510	-23,022,870
28	OYAKC	66.25	85,322,430	-107,881,000	-22,558,570
29	AGHOL	253.75	52,269,160	-74,774,570	-22,505,410
30	VRGYO	37.30	62,758,500	-83,414,860	-20,656,360
31	OFSYM	62.35	23,656,000	-43,859,060	-20,203,060
32	PKENT	291.00	50,162,480	-70,275,830	-20,113,350
33	KBORU	134.80	65,450,760	-85,192,580	-19,741,820
34	YYLGD	16.02	30,825,920	-49,864,700	-19,038,780
35	THYAO	281.25	927,580,600	-946,027,300	-18,446,700
36	CIMSA	37.00	36,192,350	-53,367,820	-17,175,470
37	ARDYZ	54.80	63,746,620	-80,671,540	-16,924,920
38	SMART	43.24	32,636,960	-49,170,820	-16,533,860
39	VESBE	18.86	35,977,340	-52,265,620	-16,288,280
40	MRSHL	2,487.00	51,583,860	-67,198,720	-15,614,860

Kaynak: MATRIKS

UYARI: Burada yer alan yatırım bilgi, yorum ve tavsiyeleri yatırım danışmanlığı kapsamında değildir. Yatırım danışmanlığı hizmeti; aracı kurumlar, portföy yönetim şirketleri, mevduat kabul etmeyen bankalar ile müşteri arasında imzalanacak yatırım danışmanlığı sözleşmesi çerçevesinde sunulmaktadır. Burada yer alan yorum ve tavsiyeler, yorum ve tavsiyede bulun anların kişisel görüşlerine dayanmaktadır. Bu görüşler mali durumunuz ile risk ve getiri tercihlerinize uygun olmayabilir. Bu nedenle, sadece burada yer alan bilgilere dayanılarak yatırım kararı verilmesi beklentilerinize uygun sonuçlar doğurmayabilir.

PİRAMİT MENKUL KIYMETLER A.Ő.

Gümüşsuyu Mah. İnönü Cad. Işık Apt. No:53 Kat:5 Daire 9-10 Taksim/İstanbul
Tel: 0212 293 95 00 Faks: 0212 293 95 60

Balıkesir İrtibat Bürosu

Altıeylül Mah. Keçeci sok. Özcanerİşmerkezi No:17 K:1 Altıeylül/ Balıkesir
Tel: 0266 280 15 00 Faks: 0266 245 23 34

Ferdi Uğur Taçkınlar
Araştırma Müdürü
02123953227

ugur.tackinlar@piramitmenkul.com.tr

Arif Tekin Seğmen
Piramit PYS Araştırma Uzmanı
02123953213

arif.segmen@piramitmenkul.com.tr

Ahmet Ökmen
Araştırma Uzmanı
02123953251

ahmet.okmen@piramitmenkul.com.tr



UYARI: Burada yer alan yatırım bilgi, yorum ve tavsiyeleri yatırım danışmanlığı kapsamında değildir. Yatırım danışmanlığı hizmeti; aracı kurumlar, portföy yönetim şirketleri, mevduat kabul etmeyen bankalar ile müşteri arasında imzalanacak yatırım danışmanlığı sözleşmesi çerçevesinde sunulmaktadır. Burada yer alan yorum ve tavsiyeler, yorum ve tavsiyede bulun anların kişisel görüşlerine dayanmaktadır. Bu görüşler mali durumunuz ile risk ve getiri tercihlerinize uygun olmayabilir. Bu nedenle, sadece burada yer alan bilgilere dayanılarak yatırım kararı verilmesi beklentilerinize uygun sonuçlar doğurmayabilir.