

## BIST-100

	Kapanış	Destek-1	Destek-2	Destek-3	Direnç-1	Direnç-2	Direnç-3
BIST100	9.174	9.030	9.000	8.562			

BIST100 Endeksi dünkü işlemleri %1,42 oranında yükseliş ile 9.174 puandan kapattı. Endeks güne 9.134 puan ile alıcılı bir görünümle başladıktan sonra gün içinde 9.088-9.175 bandında dalgalı hareket etti. Endekste gün içinde güçlü alımlar etkili oldu ve kapanış rekoru (9.174) kırıldı. Endeksin işlem hacmi 139,27mlr TL ile yüksek bir tutarda gerçekleşti. Endeksin yukarı yönlü hareketinde Bankacılık Endeksi'nin %3,10 oranındaki sert yükselişi etkili oldu. Teknik açıdan geri çekilmelerde 5 günlük AO (mavi) 9.030 desteği ve 9.000 seviyelerini önemsemekteyiz. Bu seviyelerin korunmasıyla kısa-orta vadede yukarı yönlü hareketlerin devam edebileceğini düşünmekteyiz. USD bazında 2,97 cent seviyesinden başlayan endeks günü 2,98 centten kapattı. Gün içinde 2,95-2,98 cent bandında dalgalı hareket edildi. Teknik bakımdan yukarı yönlü hareketlerde psikolojik direnç konumunda önemsedığımız 3,00 cent seviyesi takip edilebilir. Aşağı yönlü hareketlerde 5 günlük AO (2,94 cent) desteği izlenebilir.

## BIST100 Grafik

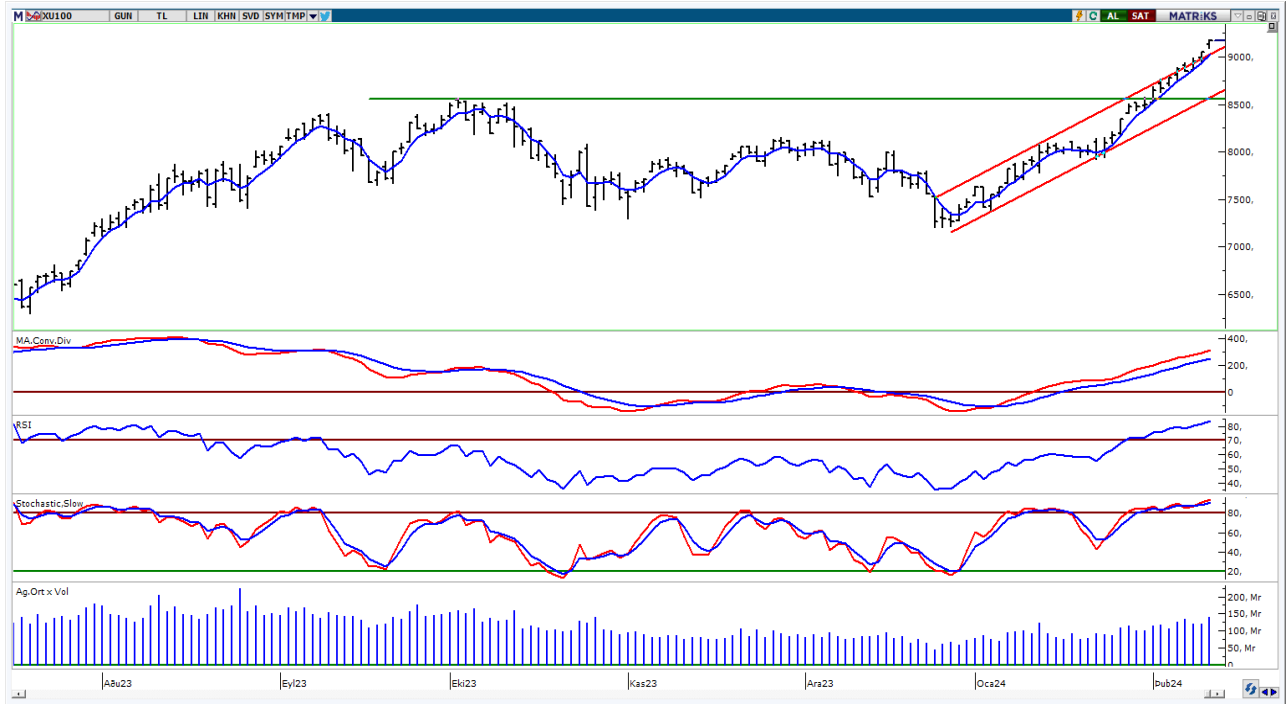

**UYARI:** Burada yer alan yatırım bilgi, yorum ve tavsiyeleri yatırım danışmanlığı kapsamında değildir. Yatırım danışmanlığı hizmeti; aracı kurumlar, portföy yönetim şirketleri, mevduat kabul etmeyen bankalar ile müşteri arasında imzalanacak yatırım danışmanlığı sözleşmesi çerçevesinde sunulmaktadır. Burada yer alan yorum ve tavsiyeler, yorum ve tavsiyede bulun anların kişisel görüşlerine dayanmaktadır. Bu görüşler mali durumunuz ile risk ve getiri tercihlerinize uygun olmayabilir. Bu nedenle, sadece burada yer alan bilgilere dayanılarak yatırım kararı verilmesi beklentilerinize uygun sonuçlar doğurmayabilir.

## VIOP30 Yakın Vade Kontratı

	Uzlaşma Fiyatı	Destek-1	Destek-2	Destek-3	Direnç-1	Direnç-2	Direnç-3
VIOP30	9.913	9.811	9.580	8.900	10.030	10.080	

VIOP30 Yakın Vade Kontratı, günü 9.913 uzlaşma fiyatından alıcılı bir görünüm ile kapattı. Kontrat gün içinde 9.810-9.950 bandında dalgalı hareket etti. Teknik bakımdan yukarı yönlü hareketlerde yükselen kanal direnç bölgesi (10.030) ve geçmişte yatay direnç konumunda test edilen 10.080 seviyeleri izlenebilir. Geri çekilmelerde 5 günlük AO (mavi) 9.811 desteğini takip etmekteyiz.

## VIOP30 Yakın Vade Kontratı Grafik

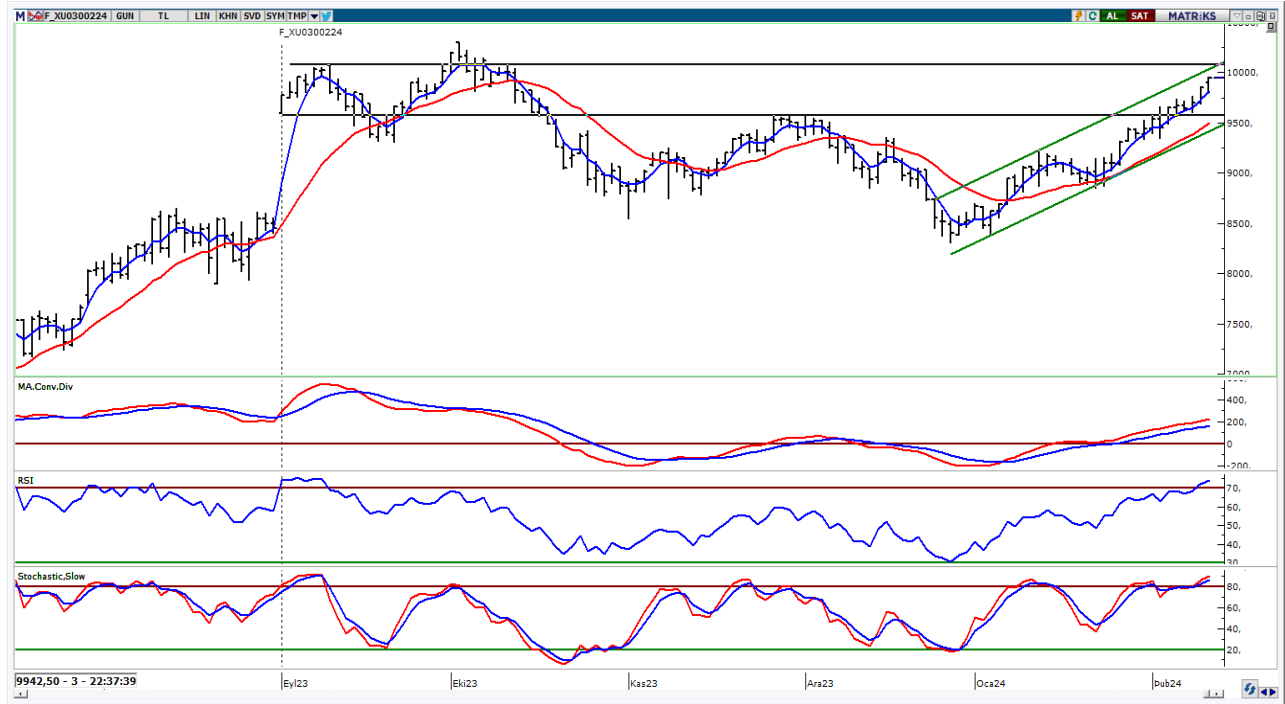

**UYARI:** Burada yer alan yatırım bilgi, yorum ve tavsiyeleri yatırım danışmanlığı kapsamında değildir. Yatırım danışmanlığı hizmeti; aracı kurumlar, portföy yönetim şirketleri, mevduat kabul etmeyen bankalar ile müşteri arasında imzalanacak yatırım danışmanlığı sözleşmesi çerçevesinde sunulmaktadır. Burada yer alan yorum ve tavsiyeler, yorum ve tavsiyede bulun anların kişisel görüşlerine dayanmaktadır. Bu görüşler mali durumunuz ile risk ve getiri tercihlerinize uygun olmayabilir. Bu nedenle, sadece burada yer alan bilgilere dayanılarak yatırım kararı verilmesi beklentilerinize uygun sonuçlar doğurmayabilir.

## USDTRY

	Son	Destek-1	Destek-2	Destek-3	Direnç-1	Direnç-2	Direnç-3
USDTRY	30,71	30,45	30,00	29,00	31,00		

USDTRY kurunda dünkü işlemlerde 30,6633-30,7213 bandında hareket edildi. Dolar/TL'de geri çekilmelerde 22 günlük AO (kırmızı) 30,45 desteğini takip etmekteyiz. Yukarı yönlü hareketlerde 31,00 direnç bölgesini önemsemekteyiz.

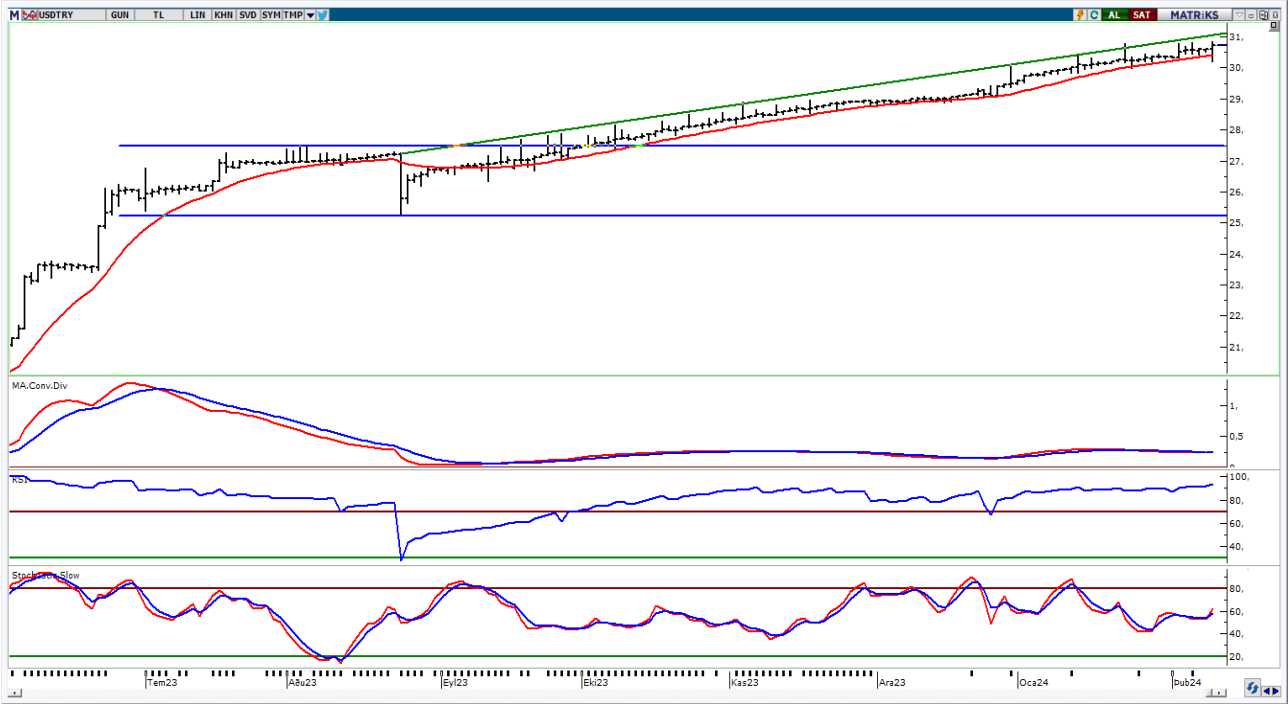

**UYARI:** Burada yer alan yatırım bilgi, yorum ve tavsiyeleri yatırım danışmanlığı kapsamında değildir. Yatırım danışmanlığı hizmeti; aracı kurumlar, portföy yönetim şirketleri, mevduat kabul etmeyen bankalar ile müşteri arasında imzalanacak yatırım danışmanlığı sözleşmesi çerçevesinde sunulmaktadır. Burada yer alan yorum ve tavsiyeler, yorum ve tavsiyede bulun anların kişisel görüşlerine dayanmaktadır. Bu görüşler mali durumunuz ile risk ve getiri tercihlerinize uygun olmayabilir. Bu nedenle, sadece burada yer alan bilgilere dayanılarak yatırım kararı verilmesi beklentilerinize uygun sonuçlar doğurmayabilir.

13.02.2024

GÜNLÜK PARA GİRİŐİ OLAN HİŐELER - İlk 5 Kurum ( TL) 12.02.2024

Sıra	Hisse	Kapanıő	Alıcılar Hacim	Satıcılar Hacim	Para Giriőü
1	ISCTR	27,34	628.780.900	-500.898.700	127.882.200
2	VESTL	89,75	385.866.000	-259.430.200	126.435.800
3	TCELL	70,9	330.492.300	-219.027.800	111.464.500
4	GUBRF	179,9	341.592.200	-242.334.900	99.257.300
5	HEKTS	19,14	185.647.100	-102.691.600	82.955.500
6	REEDR	46,06	399.134.600	-331.422.400	67.712.200
7	AKBNK	41,16	367.321.400	-301.424.700	65.896.700
8	ENKAI	40,18	184.948.700	-119.066.800	65.881.900
9	ISMEN	39,00	198.373.600	-136.962.500	61.411.100
10	SISE	52,3	188.685.500	-138.049.200	50.636.300
11	ENJSA	59,95	145.240.300	-97.088.250	48.152.050
12	YKBNK	23,2	315.384.500	-273.313.600	42.070.900
13	FROTO	985,5	224.783.800	-186.554.500	38.229.300
14	CIMSA	38,88	122.074.900	-83.978.500	38.096.400
15	TABGD	144,6	76.767.260	-43.307.530	33.459.730
16	TOASO	266,00	142.892.500	-109.671.200	33.221.300
17	KLGYO	4,87	62.581.940	-30.999.720	31.582.220
18	HATSN	91,85	138.027.000	-107.834.900	30.192.100
19	KAYSE	37,68	58.665.940	-28.562.010	30.103.930
20	ULKER	111,4	132.840.400	-107.541.000	25.299.400
21	MRSHL	2537,5	118.460.700	-94.022.080	24.438.620
22	TSKB	9,52	125.056.000	-100.753.300	24.302.700
23	MAVI	150,6	53.815.800	-29.771.260	24.044.540
24	TEZOL	25,46	77.956.620	-55.522.500	22.434.120
25	QUAGR	4,39	43.862.960	-22.798.900	21.064.060
26	MARBL	24,22	44.105.500	-23.592.160	20.513.340
27	GSRAY	7,5	57.593.390	-37.302.320	20.291.070
28	PAPIL	118,8	77.617.160	-58.515.420	19.101.740
29	PKENT	288,00	62.575.910	-44.686.760	17.889.150
30	SNGYO	3,71	77.605.740	-60.749.210	16.856.530
31	IMASM	16,96	42.306.470	-26.565.140	15.741.330
32	AGHOL	265,00	49.594.280	-33.855.740	15.738.540
33	OZKGY	9,81	34.491.740	-18.870.510	15.621.230
34	ISDMR	40,46	70.953.690	-55.670.360	15.283.330
35	ISGYO	19,07	65.885.100	-51.059.610	14.825.490
36	SKBNK	5,21	63.752.250	-49.092.510	14.659.740
37	BVSAN	121,00	42.209.990	-29.125.750	13.084.240
38	AHGAZ	13,5	58.884.330	-45.833.740	13.050.590
39	AKFGY	2,5	63.872.780	-51.563.810	12.308.970
40	ASTOR	126,6	120.039.600	-108.607.100	11.432.500

Kaynak: MATRIKS

**UYARI:** Burada yer alan yatırım bilgi, yorum ve tavsiyeleri yatırım danışmanlığı kapsamında değildir. Yatırım danışmanlığı hizmeti; aracı kurumlar, portföy yönetim şirketleri, mevduat kabul etmeyen bankalar ile müşteri arasında imzalanacak yatırım danışmanlığı sözleşmesi çerçevesinde sunulmaktadır. Burada yer alan yorum ve tavsiyeler, yorum ve tavsiyede bulun anların kişisel görüşlerine dayanmaktadır. Bu görüşler mali durumunuz ile risk ve getiri tercihlerinize uygun olmayabilir. Bu nedenle, sadece burada yer alan bilgilere dayanılarak yatırım kararı verilmesi beklentilerinize uygun sonuçlar doğurmayabilir.

13.02.2024

GÜNLÜK PARA ÇIKIŐI OLAN HİSSELER - İlk 5 Kurum ( TL) 12.02.2024

Sıra	Hisse	Kapanıő	Alıcılar Hacim	Satıcılar Hacim	Para Çıkıőı
1	THYAO	290,25	1.184.189.000	-1.649.885.000	-465.696.000
2	BINHO	670,00	242.527.300	-389.323.700	-146.796.400
3	SAHOL	81,1	305.213.900	-444.088.800	-138.874.900
4	TUPRS	162,8	510.016.500	-641.341.900	-131.325.400
5	KCHOL	172,6	232.837.600	-355.587.100	-122.749.500
6	EREGL	46,4	284.811.300	-407.271.100	-122.459.800
7	BEGYO	4,85	148.799.900	-255.995.900	-107.196.000
8	KOZAL	22,9	163.504.700	-229.416.000	-65.911.300
9	KOZAA	51,4	116.135.100	-174.477.500	-58.342.400
10	BIMAS	392,75	116.880.500	-172.885.400	-56.004.900
11	PETKM	23,88	157.363.900	-204.134.400	-46.770.500
12	AKCNS	183,5	61.050.900	-107.675.000	-46.624.100
13	MEGMT	65,6	122.102.300	-158.175.500	-36.073.200
14	KZGYO	27,88	40.694.630	-74.243.380	-33.548.750
15	BRSAN	688,00	84.152.090	-117.086.000	-32.933.910
16	ZOREN	5,09	95.590.220	-128.126.500	-32.536.280
17	DAPGM	32,74	253.037.700	-284.537.100	-31.499.400
18	KONTR	260,75	76.133.860	-106.670.000	-30.536.140
19	PGSUS	804,00	129.540.700	-157.833.200	-28.292.500
20	BOBET	40,44	40.224.380	-67.898.390	-27.674.010
21	PENTA	22,06	47.026.820	-73.518.280	-26.491.460
22	BNTAS	12,2	30.121.650	-53.797.970	-23.676.320
23	OYAKC	66,6	101.042.800	-122.894.500	-21.851.700
24	EKGYO	10,48	237.332.900	-258.949.200	-21.616.300
25	SASA	39,92	255.316.200	-276.686.500	-21.370.300
26	VAKBN	14,44	117.000.300	-138.135.000	-21.134.700
27	ASUZU	75,00	22.406.050	-39.942.100	-17.536.050
28	SOKM	70,95	74.777.380	-91.670.280	-16.892.900
29	PEKGY	34,4	35.821.120	-52.416.220	-16.595.100
30	AVPGY	50,6	25.913.690	-40.813.340	-14.899.650
31	TAVHL	154,8	72.594.180	-86.217.650	-13.623.470
32	VKGYO	2,15	29.292.220	-42.732.350	-13.440.130
33	CMBTN	3.215,00	43.027.780	-55.172.910	-12.145.130
34	SMRTG	71,9	46.912.760	-58.368.540	-11.455.780
35	ODAS	10,06	52.438.380	-63.884.350	-11.445.970
36	AKGRT	6,78	21.148.840	-32.019.100	-10.870.260
37	KARSN	10,22	14.783.700	-25.512.890	-10.729.190
38	AVHOL	50,55	16.105.650	-26.575.390	-10.469.740
39	EUPWR	193,9	41.975.380	-52.195.810	-10.220.430
40	KLSEK	74,75	30.530.630	-40.513.560	-9.982.930

Kaynak: MATRIKS

**UYARI:** Burada yer alan yatırım bilgi, yorum ve tavsiyeleri yatırım danışmanlığı kapsamında değildir. Yatırım danışmanlığı hizmeti; aracı kurumlar, portföy yönetim şirketleri, mevduat kabul etmeyen bankalar ile müşteri arasında imzalanacak yatırım danışmanlığı sözleşmesi çerçevesinde sunulmaktadır. Burada yer alan yorum ve tavsiyeler, yorum ve tavsiyede bulun anların kişisel görüşlerine dayanmaktadır. Bu görüşler mali durumunuz ile risk ve getiri tercihlerinize uygun olmayabilir. Bu nedenle, sadece burada yer alan bilgilere dayanılarak yatırım kararı verilmesi beklentilerinize uygun sonuçlar doğurmayabilir.

## PİRAMİT MENKUL KIYMETLER A.Ő.

Gümüşsuyu Mah. İnönü Cad. IŐık Apt. No:53 Kat:5 Daire 9-10 Taksim/İstanbul  
Tel: 0212 293 95 00 Faks: 0212 293 95 60

### Balıkesir İrtibat Bürosu

Altıeylül Mah. Keçeci sok. ÖzcanerİŐmerkezi No:17 K:1 Altıeylül/ Balıkesir  
Tel: 0266 280 15 00 Faks: 0266 245 23 34

**Ferdi Uğur Taçkınlar**  
AraŐtırma Müdürü  
02123953227

[ugur.tackinlar@piramitmenkul.com.tr](mailto:ugur.tackinlar@piramitmenkul.com.tr)

**Arif Tekin Seğmen**  
Piramit PYS AraŐtırma Uzmanı  
02123953213

[arif.segmen@piramitmenkul.com.tr](mailto:arif.segmen@piramitmenkul.com.tr)

**Ahmet Ökmen**  
AraŐtırma Uzmanı  
02123953251

[ahmet.okmen@piramitmenkul.com.tr](mailto:ahmet.okmen@piramitmenkul.com.tr)



**UYARI:** Burada yer alan yatırım bilgi, yorum ve tavsiyeleri yatırım danışmanlığı kapsamında deęildir. Yatırım danışmanlığı hizmeti; aracı kurumlar, portföy yönetim şirketleri, mevduat kabul etmeyen bankalar ile müşteri arasında imzalanacak yatırım danışmanlığı sözleşmesi çerçevesinde sunulmaktadır. Burada yer alan yorum ve tavsiyeler, yorum ve tavsiyede bulun anların kişisel görüşlerine dayanmaktadır. Bu görüşler mali durumunuz ile risk ve getiri tercihlerinize uygun olmayabilir. Bu nedenle, sadece burada yer alan bilgilere dayanılarak yatırım kararı verilmesi beklentilerinize uygun sonuçlar doğurmayabilir.