

BIST-100

	Kapanış	Destek-1	Destek-2	Destek-3	Direnç-1	Direnç-2	Direnç-3
BIST100	9.045	9.000	8.938	8.642			

BIST100 Endeksi Cuma gnk iŐlemleri %1,07 oranında ykseliŐ ile 9.045 puandan kapattı. Endeks gne 8.993 puan ile yatay alıcılı bir grnm ile baŐladıktan sonra gn iinde 8.943-9.045 bandında dalgalı hareket etti. Endekste gn iinde 9.000 seviyesinin geilmesiyle alımlar arttı ve gn ii en yksek seviyede (9.045) kapanıŐ yapıldı. Teknik aıdan geri ekilmelerde 9.000 seviyesi ve 5 gnlk AO (mavi) 8.938 desteklerini önemsemekteyiz. Bu seviyelerin korunmasıyla kısa-orta vadede yukarı ynl hareketlerin devam edebileceđini dŐnmekteyiz. USD bazında 2,92 cent seviyesinden baŐlayan endeks gn 2,94 centten kapattı. Gn iinde 2,91-2,94 cent bandında dalgalı hareket edildi. Teknik bakımdan yukarı ynl hareketlerde psikolojik direnç konumunda önemsedieđimiz 3,00 cent seviyesi takip edilebilir. AŐađı ynl hareketlerde 5 gnlk AO (2,91 cent) desteđi izlenebilir.

BIST100 Grafik

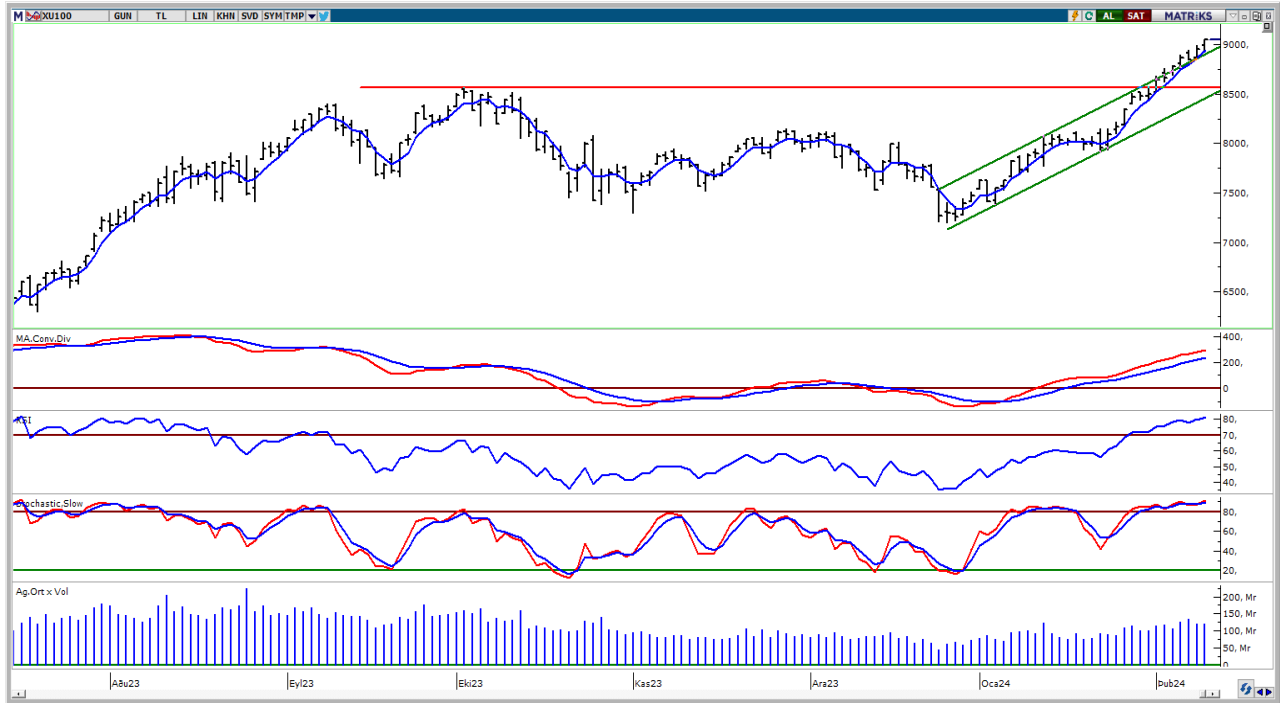

UYARI: Burada yer alan yatırım bilgi, yorum ve tavsiyeleri yatırım danışmanlıđı kapsamında deđildir. Yatırım danışmanlıđı hizmeti; aracı kurumlar, portfy ynetim Őirketleri, mevduat kabul etmeyen bankalar ile mŐteri arasında imzalanacak yatırım danışmanlıđı szleŐmesi erevesinde sunulmaktadır. Burada yer alan yorum ve tavsiyeler, yorum ve tavsiyede bulun anların kiŐisel grŐlerine dayanmaktadır. Bu grŐler mali durumunuz ile risk ve getiri tercihlerinize uygun olmayabilir. Bu nedenle, sadece burada yer alan bilgilere dayanılarak yatırım kararı verilmesi beklentilerinize uygun sonular dođurmayabilir.

VIOP30 Yakın Vade Kontratı

	Uzlaşma Fiyatı	Destek-1	Destek-2	Destek-3	Direnç-1	Direnç-2	Direnç-3
VIOP30	9.791	9.730	9.560	9.437	9.990		

VIOP30 Yakın Vade Kontratı, Cuma günkü işlemleri 9.791 uzlaşma fiyatından alıcılı bir görünüm ile kapattı. Kontrat gün içinde 9.685-9.858 bandında dalgalı hareket etti. Güne hafif alımların etkisinde başlayan Kontratta, gün sonunda artan sert alımların etkili olduğunu izledik. Teknik bakımdan yukarı yönlü hareketlerde yükselen kanal direnç bölgesi (9.990) izlenebilir. Geri çekilmelerde 5 günlük AO (mavi) 9.730 desteğini önemsemekteyiz. Sonraki önemli seviye olarak 9.560 desteği izlenebilir.

VIOP30 Yakın Vade Kontratı Grafik

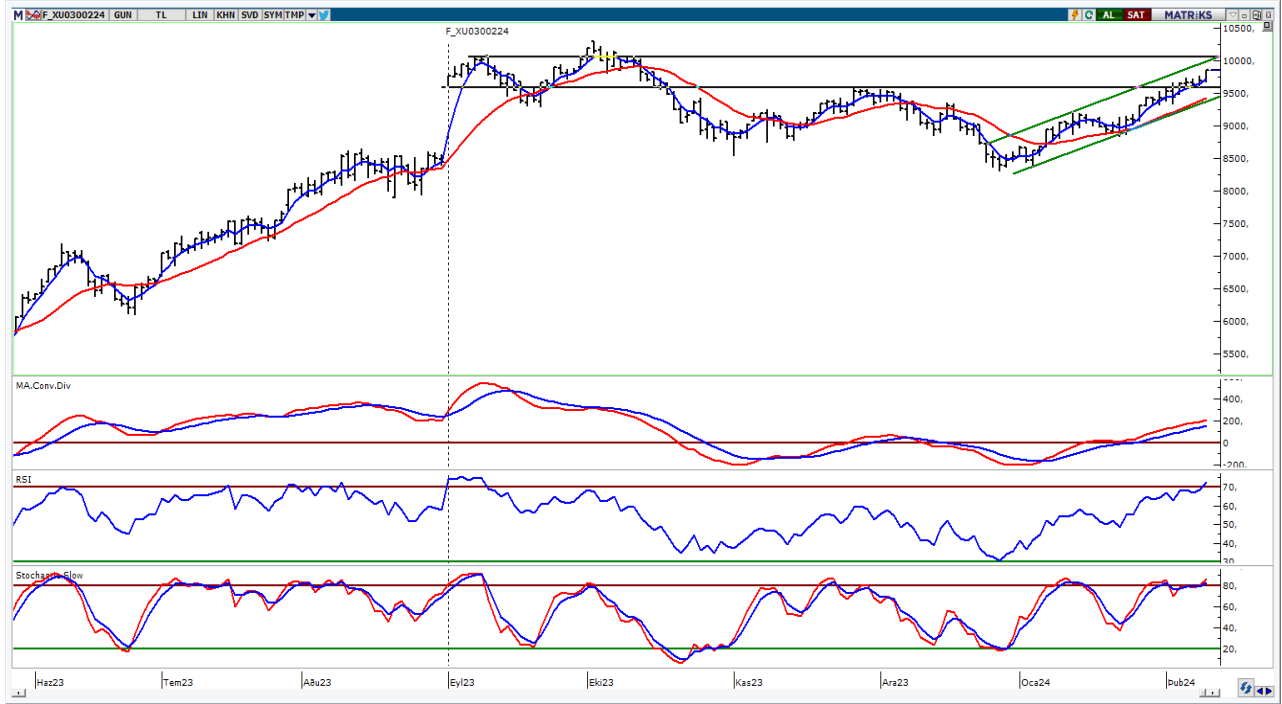

UYARI: Burada yer alan yatırım bilgi, yorum ve tavsiyeleri yatırım danışmanlığı kapsamında değildir. Yatırım danışmanlığı hizmeti; aracı kurumlar, portföy yönetim şirketleri, mevduat kabul etmeyen bankalar ile müşteri arasında imzalanacak yatırım danışmanlığı sözleşmesi çerçevesinde sunulmaktadır. Burada yer alan yorum ve tavsiyeler, yorum ve tavsiyede bulun anların kişisel görüşlerine dayanmaktadır. Bu görüşler mali durumunuz ile risk ve getiri tercihlerinize uygun olmayabilir. Bu nedenle, sadece burada yer alan bilgilere dayanarak yatırım kararı verilmesi beklentilerinize uygun sonuçlar doğurmayabilir.

USDTRY

	Son	Destek-1	Destek-2	Destek-3	Direnç-1	Direnç-2	Direnç-3
USDTRY	30,71	30,41	30,00	29,00	31,00		

USDTRY kurunda Cuma günkü işlemlerde 30,2061-30,8358 bandında hareket edildi. Dolar/TL'de geri çekilmelerde 22 günlük AO (kırmızı) 30,41 desteğini takip etmekteyiz. Yukarı yönlü hareketlerde 31,00 direnç bölgesini önemsemekteyiz.

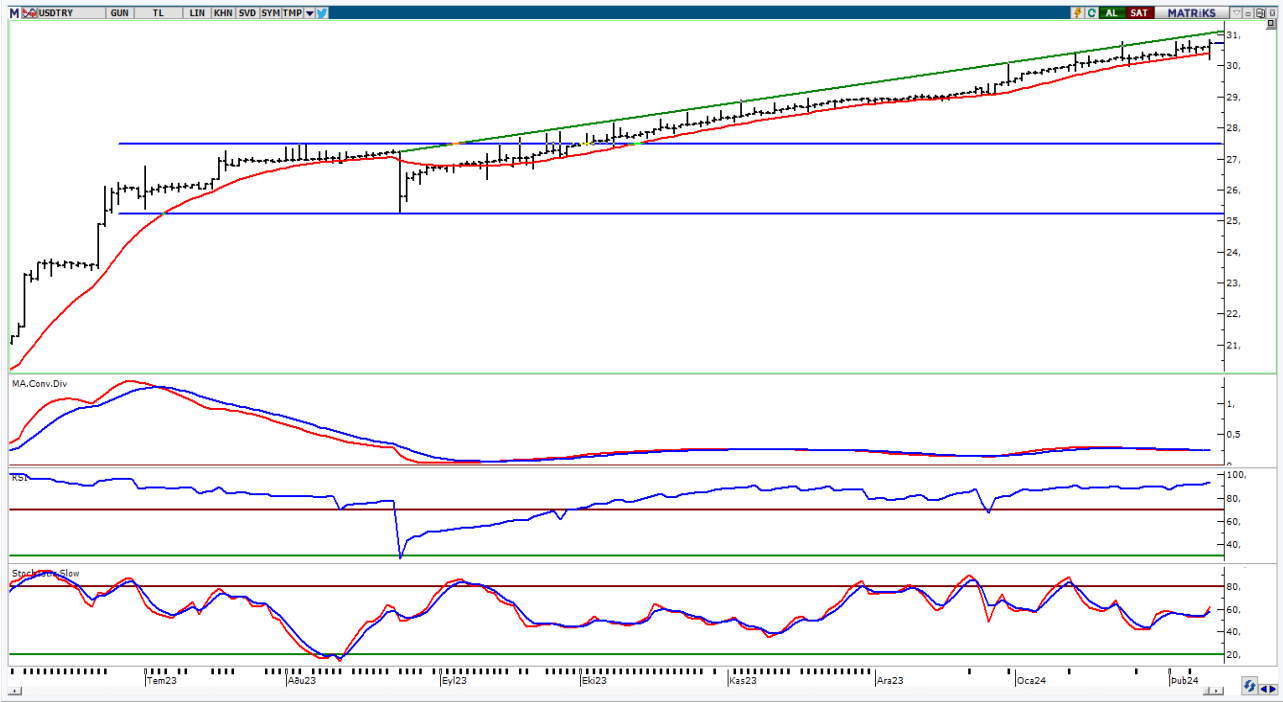

UYARI: Burada yer alan yatırım bilgi, yorum ve tavsiyeleri yatırım danışmanlığı kapsamında değildir. Yatırım danışmanlığı hizmeti; aracı kurumlar, portföy yönetim şirketleri, mevduat kabul etmeyen bankalar ile müşteri arasında imzalanacak yatırım danışmanlığı sözleşmesi çerçevesinde sunulmaktadır. Burada yer alan yorum ve tavsiyeler, yorum ve tavsiyede bulun anların kişisel görüşlerine dayanmaktadır. Bu görüşler mali durumunuz ile risk ve getiri tercihlerinize uygun olmayabilir. Bu nedenle, sadece burada yer alan bilgilere dayanılarak yatırım kararı verilmesi beklentilerinize uygun sonuçlar doğurmayabilir.

12.02.2024

GÜNLÜK PARA GİRİŐİ OLAN HİŐELER - İlk 5 Kurum (TL) 09.02.2024

Sıra	Hisse	Kapanıő	Alıcılar Hacim	Satıcılar Hacim	Para Giriő
1	THYAO	294,75	932.383.500	-657.114.600	275.268.900
2	ASELS	52,1	459.618.000	-290.065.500	169.552.500
3	KCHOL	172,7	539.089.200	-395.556.400	143.532.800
4	MEGMT	59,65	369.939.600	-257.786.000	112.153.600
5	SAHOL	82,00	518.125.900	-410.875.100	107.250.800
6	VESTL	81,6	255.865.600	-151.693.900	104.171.700
7	ASTOR	127,00	236.500.100	-133.300.600	103.199.500
8	EREGL	46,36	398.612.700	-330.171.300	68.441.400
9	KOZAL	22,14	229.990.400	-164.942.500	65.047.900
10	BIMAS	396,5	206.030.200	-143.036.700	62.993.500
11	FROTO	956,00	298.899.900	-238.141.400	60.758.500
12	SASA	39,44	146.443.300	-92.130.290	54.313.010
13	YKBNK	22,76	365.675.300	-316.971.400	48.703.900
14	DOAS	282,5	105.896.100	-57.647.780	48.248.320
15	PGSUS	802,00	237.420.200	-191.029.300	46.390.900
16	KLGYO	4,43	102.871.800	-56.687.280	46.184.520
17	BINHO	677,5	129.387.000	-97.477.060	31.909.940
18	TSKB	9,00	77.695.580	-48.682.210	29.013.370
19	TTKOM	32,74	132.250.900	-103.975.100	28.275.800
20	EKGYO	10,49	203.257.800	-176.058.600	27.199.200
21	CMBTN	3272,5	101.342.200	-77.685.540	23.656.660
22	ARDYZ	54,00	84.895.490	-62.522.780	22.372.710
23	SELEC	62,9	69.469.030	-48.904.380	20.564.650
24	VAKBN	14,43	152.407.800	-132.187.300	20.220.500
25	HEKTS	18,25	70.942.710	-50.911.230	20.031.480
26	SAMAT	54,45	39.201.150	-22.203.890	16.997.260
27	LRSHO	2,73	39.229.060	-25.053.170	14.175.890
28	HLGYO	3,31	36.975.440	-23.289.250	13.686.190
29	ARCLK	160,7	55.795.190	-42.944.800	12.850.390
30	SMRTG	70,4	40.335.800	-27.613.810	12.721.990
31	TAVHL	156,4	96.386.170	-83.796.750	12.589.420
32	OTKAR	523,00	46.283.700	-33.787.740	12.495.960
33	FENER	114,2	43.227.420	-30.883.840	12.343.580
34	AKFYE	23,88	47.854.030	-35.876.670	11.977.360
35	MARBL	22,02	61.481.280	-49.669.680	11.811.600
36	BNTAS	12,43	25.511.370	-13.782.750	11.728.620
37	KONTR	263,00	52.672.560	-40.962.390	11.710.170
38	HALKB	14,22	166.679.600	-155.106.500	11.573.100
39	DOHOL	13,9	52.489.310	-41.412.540	11.076.770
40	TUKAS	8,84	31.225.210	-20.204.580	11.020.630

Kaynak: MATRIKS

UYARI: Burada yer alan yatırım bilgi, yorum ve tavsiyeleri yatırım danışmanlığı kapsamında değildir. Yatırım danışmanlığı hizmeti; aracı kurumlar, portföy yönetim şirketleri, mevduat kabul etmeyen bankalar ile müşteri arasında imzalanacak yatırım danışmanlığı sözleşmesi çerçevesinde sunulmaktadır. Burada yer alan yorum ve tavsiyeler, yorum ve tavsiyede bulun anların kişisel görüşlerine dayanmaktadır. Bu görüşler mali durumunuz ile risk ve getiri tercihlerinize uygun olmayabilir. Bu nedenle, sadece burada yer alan bilgilere dayanılarak yatırım kararı verilmesi beklentilerinize uygun sonuçlar doğurmayabilir.

12.02.2024

GÜNLÜK PARA ÇIKIŐI OLAN HİSSELER - İlk 5 Kurum (TL) 09.02.2024

Sıra	Hisse	Kapanıő	Alıcılar Hacim	Satıcılar Hacim	Para Çıkıőı
1	TUPRS	157,7	691.811.200	-1.054.099.000	-362.287.800
2	GUBRF	163,6	426.157.200	-531.142.000	-104.984.800
3	TCELL	68,35	218.927.700	-298.834.000	-79.906.300
4	KOZAA	50,7	100.288.800	-176.518.600	-76.229.800
5	SISE	51,85	263.186.100	-336.221.500	-73.035.400
6	BRSAN	664,5	275.343.800	-340.748.900	-65.405.100
7	GARAN	64,45	120.800.500	-161.345.800	-40.545.300
8	REEDR	41,88	164.676.700	-203.223.100	-38.546.400
9	KBORU	148,00	102.369.100	-130.539.400	-28.170.300
10	SURGY	58,9	51.701.210	-79.369.910	-27.668.700
11	TKFEN	45,1	40.824.100	-65.126.160	-24.302.060
12	BFREN	11.815,00	37.746.560	-57.972.620	-20.226.060
13	TKNSA	38,2	29.662.990	-49.050.740	-19.387.750
14	INVEO	48,14	32.420.860	-50.599.380	-18.178.520
15	PAPIL	108,00	45.098.660	-62.186.840	-17.088.180
16	AEFES	155,9	52.973.210	-69.550.720	-16.577.510
17	ISCTR	25,82	214.166.900	-230.323.500	-16.156.600
18	SOKM	71,5	95.945.660	-109.174.000	-13.228.340
19	TMSN	106,1	38.441.320	-50.665.450	-12.224.130
20	NUHCM	322,25	22.811.460	-34.885.820	-12.074.360
21	ANSGR	65,25	132.143.500	-143.452.000	-11.308.500
22	HURGZ	4,64	14.840.950	-26.121.950	-11.281.000
23	SKYMD	12,14	19.226.130	-29.909.020	-10.682.890
24	TABGD	142,5	16.726.710	-27.367.230	-10.640.520
25	VBTYZ	156,3	23.339.700	-33.799.940	-10.460.240
26	YYLGD	16,17	30.913.890	-41.361.510	-10.447.620
27	ISMEN	36,6	48.523.030	-58.025.100	-9.502.070
28	MAVI	146,5	66.032.960	-75.261.790	-9.228.830
29	MIATK	53,65	79.395.510	-88.572.180	-9.176.670
30	POLHO	15,29	16.136.600	-25.060.440	-8.923.840
31	BERA	13,42	18.347.540	-26.987.980	-8.640.440
32	EKOS	67,8	28.356.110	-36.832.450	-8.476.340
33	BORLS	38,7	37.730.760	-46.118.850	-8.388.090
34	EUHOL	3,7	18.581.480	-26.553.930	-7.972.450
35	MHRGY	6,15	20.431.820	-28.374.530	-7.942.710
36	ALGYO	42,72	8.257.881	-16.103.290	-7.845.409
37	JANTS	167,9	35.492.930	-43.195.340	-7.702.410
38	ODAS	9,88	50.683.640	-58.351.870	-7.668.230
39	MPARK	167,6	24.805.060	-32.339.550	-7.534.490
40	ONCSM	232,5	22.657.540	-29.989.230	-7.331.690

Kaynak: MATRIKS

UYARI: Burada yer alan yatırım bilgi, yorum ve tavsiyeleri yatırım danışmanlığı kapsamında değildir. Yatırım danışmanlığı hizmeti; aracı kurumlar, portföy yönetim şirketleri, mevduat kabul etmeyen bankalar ile müşteri arasında imzalanacak yatırım danışmanlığı sözleşmesi çerçevesinde sunulmaktadır. Burada yer alan yorum ve tavsiyeler, yorum ve tavsiyede bulun anların kişisel görüşlerine dayanmaktadır. Bu görüşler mali durumunuz ile risk ve getiri tercihlerinize uygun olmayabilir. Bu nedenle, sadece burada yer alan bilgilere dayanılarak yatırım kararı verilmesi beklentilerinize uygun sonuçlar doğurmayabilir.

PİRAMİT MENKUL KIYMETLER A.Ő.

Gümüşsuyu Mah. İnönü Cad. Işık Apt. No:53 Kat:5 Daire 9-10 Taksim/İstanbul
Tel: 0212 293 95 00 Faks: 0212 293 95 60

Balıkesir İrtibat Bürosu

Altıeylül Mah. Keçeci sok. Özcanerİşmerkezi No:17 K:1 Altıeylül/ Balıkesir
Tel: 0266 280 15 00 Faks: 0266 245 23 34

Ferdi Uğur Taçkınlar
Araştırma Müdürü
02123953227

ugur.tackinlar@piramitmenkul.com.tr

Arif Tekin Seğmen
Piramit PYS Araştırma Uzmanı
02123953213

arif.segmen@piramitmenkul.com.tr

Ahmet Ökmen
Araştırma Uzmanı
02123953251

ahmet.okmen@piramitmenkul.com.tr



UYARI: Burada yer alan yatırım bilgi, yorum ve tavsiyeleri yatırım danışmanlığı kapsamında değildir. Yatırım danışmanlığı hizmeti; aracı kurumlar, portföy yönetim şirketleri, mevduat kabul etmeyen bankalar ile müşteri arasında imzalanacak yatırım danışmanlığı sözleşmesi çerçevesinde sunulmaktadır. Burada yer alan yorum ve tavsiyeler, yorum ve tavsiyede bulun anların kişisel görüşlerine dayanmaktadır. Bu görüşler mali durumunuz ile risk ve getiri tercihlerinize uygun olmayabilir. Bu nedenle, sadece burada yer alan bilgilere dayanılarak yatırım kararı verilmesi beklentilerinize uygun sonuçlar doğurmayabilir.