

09.02.2024

BIST-100

| | Kapanış | Destek-1 | Destek-2 | Destek-3 | Direnç-1 | Direnç-2 | Direnç-3 |
|---------|---------|----------|----------|----------|----------|----------|----------|
| BIST100 | 8.949 | 8.863 | 8.562 | 8.400 | | | |

BIST100 Endeksi dünkü işlemleri %1,21 oranında yükseliş ile 8.949 puandan kapattı. Endeks güne 8.862 puan ile yatay alıcılı bir görünümle başladıktan sonra gün içinde 8.862-8.990 bandında dalgalı hareket etti. Endekste gün içinde gelen alımların etkisiyle kapanış rekoru (8.949) kırıldı. Teknik açıdan geri çekilmelerde 5 günlük AO (mavi) 8.863 desteği ve Ekim 2023 zirvesini (8.562) önemsemekteyiz. Bu seviyelerin korunmasıyla kısa-orta vadede yukarı yönlü hareketlerin görülebileceğini tahmin etmekteyiz. USD bazında 2,89 cent seviyesinden başlayan endeks günü 2,92 centten kapattı. Gün içinde 2,89-2,93 cent bandında dalgalı hareket edildi. Teknik açıdan geri çekilmelerde kısa vadeli yönde takip ettiğimiz 5 günlük AO (2,89 cent) desteğini takip etmekteyiz. Yukarı yönlü hareketlerde 3,00 cent direnç bölgesi izlenebilir.

BIST100 Grafik

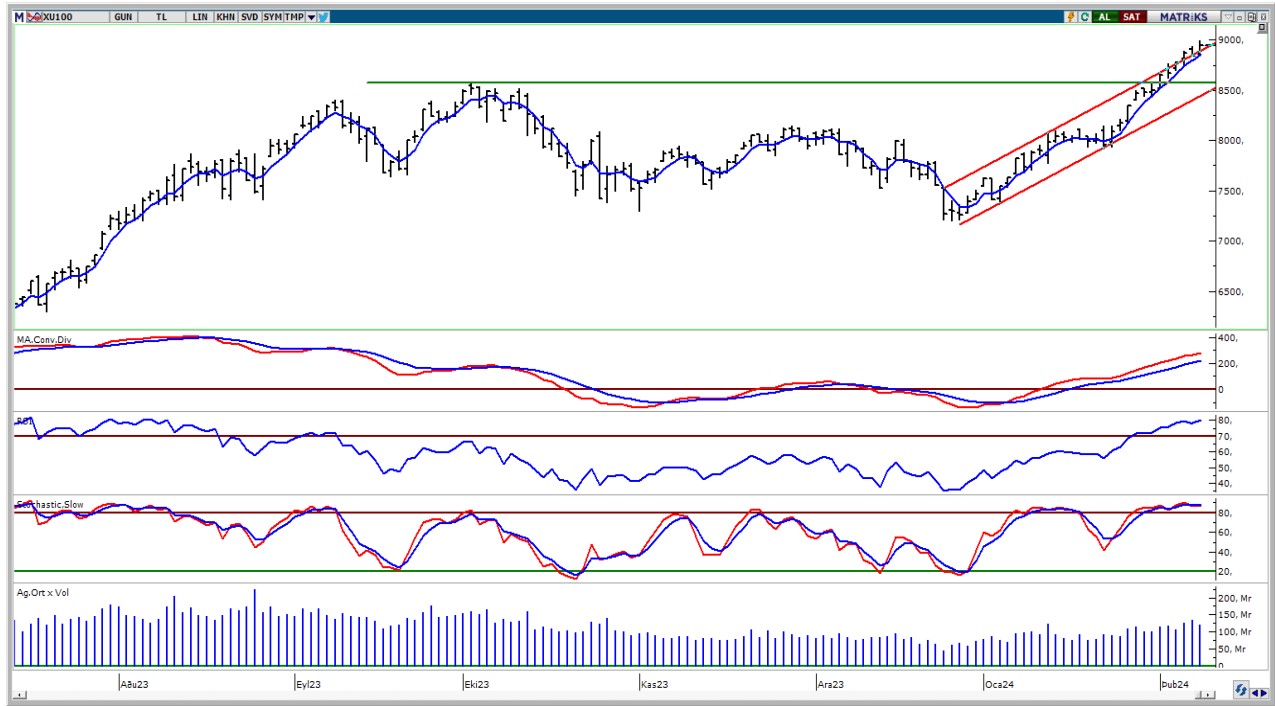

UYARI: Burada yer alan yatırım bilgi, yorum ve tavsiyeleri yatırım danışmanlığı kapsamında değildir. Yatırım danışmanlığı hizmeti; aracı kurumlar, portföy yönetim şirketleri, mevduat kabul etmeyen bankalar ile müşteri arasında imzalanacak yatırım danışmanlığı sözleşmesi çerçevesinde sunulmaktadır. Burada yer alan yorum ve tavsiyeler, yorum ve tavsiyede bulun anların kişisel görüşlerine dayanmaktadır. Bu görüşler mali durumunuz ile risk ve getiri tercihlerinize uygun olmayabilir. Bu nedenle, sadece burada yer alan bilgilere dayanılarak yatırım kararı verilmesi beklentilerinize uygun sonuçlar doğurmayabilir.

09.02.2024

VIOP30 Yakın Vade Kontratı

| | Uzlaşma Fiyatı | Destek-1 | Destek-2 | Destek-3 | Direnç-1 | Direnç-2 | Direnç-3 |
|--------|----------------|----------|----------|----------|----------|----------|----------|
| VIOP30 | 9.683 | 9.652 | 9.385 | 8.900 | 9.840 | | |

VIOP30 Yakın Vade Kontratı, günü 9.683 uzlaşma fiyatından alıcılı bir görünüm ile kapattı. Kontrat gün içinde 9.606-9.764 bandında dalgalı hareket etti. Teknik bakımdan geri çekilmelerde 5 günlük AO (mavi) 9.652 ve 22 günlük AO (kırmızı) 9.385 destekleri izlenebilir. Yukarı yönlü hareketlerde yükselen kanal direnç bölgesini (9.840) önemsemekteyiz.

VIOP30 Yakın Vade Kontratı Grafik

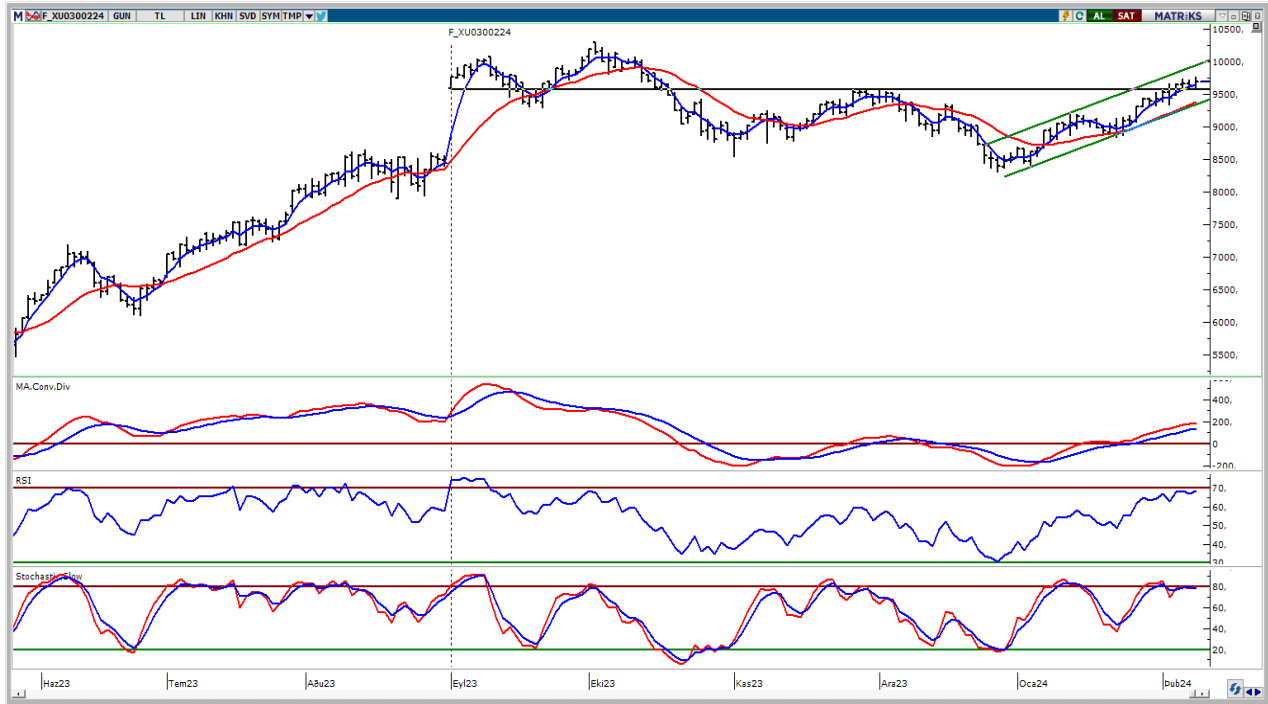

UYARI: Burada yer alan yatırım bilgi, yorum ve tavsiyeleri yatırım danışmanlığı kapsamında değildir. Yatırım danışmanlığı hizmeti; aracı kurumlar, portföy yönetim şirketleri, mevduat kabul etmeyen bankalar ile müşteri arasında imzalanacak yatırım danışmanlığı sözleşmesi çerçevesinde sunulmaktadır. Burada yer alan yorum ve tavsiyeler, yorum ve tavsiyede bulun anların kişisel görüşlerine dayanmaktadır. Bu görüşler mali durumunuz ile risk ve getiri tercihlerinize uygun olmayabilir. Bu nedenle, sadece burada yer alan bilgilere dayanılarak yatırım kararı verilmesi beklentilerinize uygun sonuçlar doğurmayabilir.

09.02.2024

USDTRY

| | Son | Destek-1 | Destek-2 | Destek-3 | Direnç-1 | Direnç-2 | Direnç-3 |
|--------|-------|----------|----------|----------|----------|----------|----------|
| USDTRY | 30,59 | 30,38 | 30,00 | 29,00 | 30,80 | | |

USDTRY kurunda dünkü işlemlerde 30,5073-30,6141 bandında hareket edildi. Dolar/TL'de geri çekilmelerde 22 günlük AO (kırmızı) 30,38 desteğini takip etmekteyiz. Yukarı yönlü hareketlerde 30,80 direnç bölgesini önemsemekteyiz.

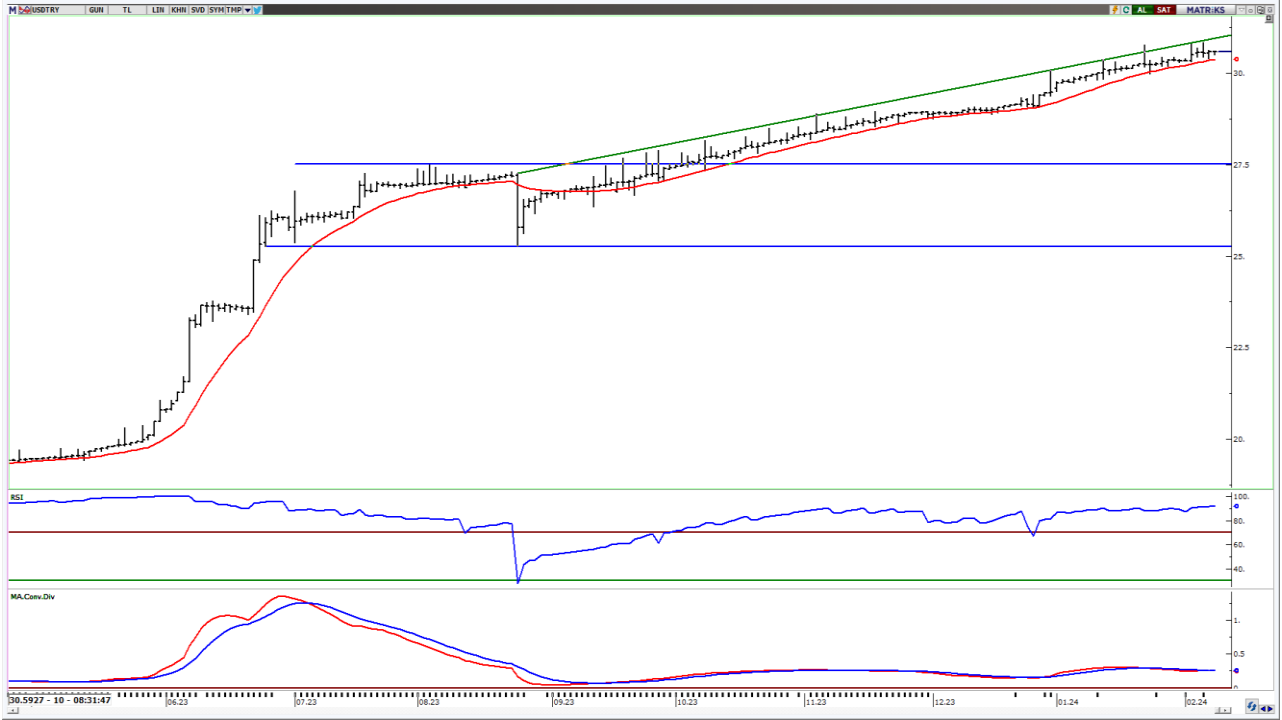

UYARI: Burada yer alan yatırım bilgi, yorum ve tavsiyeleri yatırım danışmanlığı kapsamında değildir. Yatırım danışmanlığı hizmeti; aracı kurumlar, portföy yönetim şirketleri, mevduat kabul etmeyen bankalar ile müşteri arasında imzalanacak yatırım danışmanlığı sözleşmesi çerçevesinde sunulmaktadır. Burada yer alan yorum ve tavsiyeler, yorum ve tavsiyede bulun anların kişisel görüşlerine dayanmaktadır. Bu görüşler mali durumunuz ile risk ve getiri tercihlerinize uygun olmayabilir. Bu nedenle, sadece burada yer alan bilgilere dayanılarak yatırım kararı verilmesi beklentilerinize uygun sonuçlar doğurmayabilir.

09.02.2024

GÜNLÜK PARA GİRİŐİ OLAN HİŐELER - İlk 5 Kurum (TL) 08.02.2024

| Sıra | Hisse | Kapanıő | Alıcılar Hacim | Satıcılar Hacim | Para Giriő |
|------|-------|---------|----------------|-----------------|-------------|
| 1 | THYAO | 286,75 | 1.497.341.000 | -1.157.830.000 | 339.511.000 |
| 2 | TUPRS | 157,8 | 591.078.600 | -405.103.700 | 185.974.900 |
| 3 | BIMAS | 386,25 | 408.912.300 | -244.567.600 | 164.344.700 |
| 4 | BRSAN | 663,5 | 410.861.100 | -281.961.500 | 128.899.600 |
| 5 | ULKER | 109,2 | 253.881.300 | -147.685.900 | 106.195.400 |
| 6 | PETKM | 23,7 | 253.884.200 | -168.773.100 | 85.111.100 |
| 7 | KCHOL | 170,1 | 200.054.300 | -117.884.900 | 82.169.400 |
| 8 | GARAN | 64,3 | 242.819.400 | -170.832.400 | 71.987.000 |
| 9 | GUBRF | 158,00 | 465.077.000 | -397.660.500 | 67.416.500 |
| 10 | ANSGR | 68,05 | 172.879.100 | -120.104.400 | 52.774.700 |
| 11 | PGSUS | 789,00 | 285.743.100 | -233.402.800 | 52.340.300 |
| 12 | TCELL | 68,65 | 203.987.900 | -153.435.800 | 50.552.100 |
| 13 | ARCLK | 158,9 | 191.660.500 | -148.878.400 | 42.782.100 |
| 14 | TSKB | 9,00 | 193.585.700 | -150.888.200 | 42.697.500 |
| 15 | TTRAK | 842,00 | 109.833.700 | -69.642.320 | 40.191.380 |
| 16 | VESTL | 77,55 | 126.816.800 | -87.254.360 | 39.562.440 |
| 17 | TOASO | 259,00 | 174.125.300 | -135.745.300 | 38.380.000 |
| 18 | SMRTG | 71,1 | 111.085.900 | -73.788.640 | 37.297.260 |
| 19 | SURGY | 59,15 | 99.812.510 | -66.039.240 | 33.773.270 |
| 20 | ISGYO | 18,31 | 73.382.570 | -45.985.700 | 27.396.870 |
| 21 | SASA | 39,26 | 213.466.600 | -189.987.700 | 23.478.900 |
| 22 | EKGYO | 10,32 | 141.605.100 | -119.745.400 | 21.859.700 |
| 23 | TURSG | 51,35 | 86.657.140 | -65.001.390 | 21.655.750 |
| 24 | ENERY | 154,1 | 49.002.000 | -29.078.170 | 19.923.830 |
| 25 | FENER | 112,5 | 53.097.440 | -33.841.850 | 19.255.590 |
| 26 | MAVI | 146,7 | 71.103.450 | -51.852.090 | 19.251.360 |
| 27 | SISE | 52,2 | 421.010.400 | -401.777.200 | 19.233.200 |
| 28 | ISMEN | 36,46 | 47.737.780 | -28.783.800 | 18.953.980 |
| 29 | AGROT | 34,58 | 46.861.990 | -28.210.820 | 18.651.170 |
| 30 | TTKOM | 32,46 | 100.202.800 | -82.738.660 | 17.464.140 |
| 31 | QUAGR | 4,16 | 56.355.240 | -38.993.210 | 17.362.030 |
| 32 | SAHOL | 80,3 | 574.238.900 | -557.386.600 | 16.852.300 |
| 33 | TKNSA | 38,92 | 40.928.420 | -24.350.490 | 16.577.930 |
| 34 | SKBNK | 4,97 | 56.484.700 | -40.425.870 | 16.058.830 |
| 35 | EUHOL | 3,81 | 45.006.420 | -29.328.520 | 15.677.900 |
| 36 | KZBGY | 26,4 | 52.869.650 | -37.442.830 | 15.426.820 |
| 37 | FROTO | 933,00 | 124.618.000 | -109.384.200 | 15.233.800 |
| 38 | AEFES | 157,5 | 44.266.360 | -29.099.730 | 15.166.630 |
| 39 | AYGAZ | 151,3 | 47.578.540 | -33.331.810 | 14.246.730 |
| 40 | AGHOL | 254,5 | 104.612.500 | -91.750.820 | 12.861.680 |

Kaynak: MATRIKS

UYARI: Burada yer alan yatırım bilgi, yorum ve tavsiyeleri yatırım danışmanlığı kapsamında değildir. Yatırım danışmanlığı hizmeti; aracı kurumlar, portföy yönetim şirketleri, mevduat kabul etmeyen bankalar ile müşteri arasında imzalanacak yatırım danışmanlığı sözleşmesi çerçevesinde sunulmaktadır. Burada yer alan yorum ve tavsiyeler, yorum ve tavsiyede bulun anların kişisel görüşlerine dayanmaktadır. Bu görüşler mali durumunuz ile risk ve getiri tercihlerinize uygun olmayabilir. Bu nedenle, sadece burada yer alan bilgilere dayanılarak yatırım kararı verilmesi beklentilerinize uygun sonuçlar doğurmayabilir.

09.02.2024

GÜNLÜK PARA ÇIKIŐI OLAN HİSSELER - İlk 5 Kurum (TL) 08.02.2024

| Sıra | Hisse | Kapanıő | Alıcılar Hacim | Satıcılar Hacim | Para Çıkıőı |
|------|-------|----------|----------------|-----------------|--------------|
| 1 | EREGL | 45,48 | 269.359.800 | -403.239.900 | -133.880.100 |
| 2 | ISCTR | 25,66 | 183.193.000 | -304.343.700 | -121.150.700 |
| 3 | REEDR | 43,22 | 359.402.400 | -463.851.700 | -104.449.300 |
| 4 | KONTR | 260,75 | 128.166.900 | -201.839.800 | -73.672.900 |
| 5 | AKBNK | 40,38 | 173.271.700 | -230.812.700 | -57.541.000 |
| 6 | MIATK | 51,4 | 119.481.100 | -173.038.400 | -53.557.300 |
| 7 | OYAKC | 64,7 | 78.061.620 | -125.785.400 | -47.723.780 |
| 8 | CVKMD | 448,25 | 53.871.260 | -96.353.980 | -42.482.720 |
| 9 | EUPWR | 195,7 | 177.141.600 | -216.696.100 | -39.554.500 |
| 10 | ASELS | 51,35 | 169.524.100 | -206.644.600 | -37.120.500 |
| 11 | AKSEN | 38,24 | 32.064.080 | -57.491.000 | -25.426.920 |
| 12 | PAPIL | 104,3 | 71.719.460 | -97.089.160 | -25.369.700 |
| 13 | YKBNK | 22,62 | 204.963.400 | -228.960.500 | -23.997.100 |
| 14 | KOZAA | 50,4 | 60.177.620 | -83.692.080 | -23.514.460 |
| 15 | MARTI | 5,26 | 95.795.580 | -118.406.900 | -22.611.320 |
| 16 | ENKAI | 39,4 | 63.268.200 | -85.758.590 | -22.490.390 |
| 17 | CWENE | 358,5 | 45.525.850 | -67.982.380 | -22.456.530 |
| 18 | AKFYE | 23,84 | 83.025.020 | -104.988.400 | -21.963.380 |
| 19 | BEGYO | 5,16 | 31.696.120 | -50.212.080 | -18.515.960 |
| 20 | ICBCT | 17,78 | 37.644.740 | -55.147.890 | -17.503.150 |
| 21 | OZKGY | 9,8 | 48.221.830 | -64.454.240 | -16.232.410 |
| 22 | KRGYO | 31,84 | 33.162.700 | -49.339.100 | -16.176.400 |
| 23 | ADESE | 2,74 | 38.624.120 | -54.346.180 | -15.722.060 |
| 24 | GESAN | 86,4 | 26.077.670 | -41.796.360 | -15.718.690 |
| 25 | TATGD | 37,6 | 28.976.380 | -44.653.900 | -15.677.520 |
| 26 | SELEC | 61,4 | 50.358.980 | -65.856.580 | -15.497.600 |
| 27 | KOZAL | 21,22 | 81.339.010 | -96.526.250 | -15.187.240 |
| 28 | MEGMT | 54,25 | 27.121.160 | -42.136.920 | -15.015.760 |
| 29 | DOHOL | 13,6 | 53.463.900 | -67.853.540 | -14.389.640 |
| 30 | EGEEN | 13717,5 | 30.350.400 | -43.740.720 | -13.390.320 |
| 31 | ODAS | 9,8 | 45.453.520 | -57.912.650 | -12.459.130 |
| 32 | CANTE | 18,92 | 40.125.720 | -50.944.660 | -10.818.940 |
| 33 | BMSTL | 41,6 | 29.148.450 | -39.796.440 | -10.647.990 |
| 34 | ENJSA | 56,15 | 41.509.310 | -51.657.920 | -10.148.610 |
| 35 | GSDHO | 4,32 | 16.628.160 | -26.413.320 | -9.785.160 |
| 36 | HURGZ | 4,87 | 14.415.560 | -24.023.870 | -9.608.310 |
| 37 | BRYAT | 2.985,00 | 63.394.820 | -72.960.010 | -9.565.190 |
| 38 | ZOREN | 4,88 | 25.705.740 | -35.124.540 | -9.418.800 |
| 39 | ERCB | 146,7 | 16.449.960 | -25.680.900 | -9.230.940 |
| 40 | VAKFN | 5,65 | 14.487.740 | -23.461.700 | -8.973.960 |

Kaynak: MATRIKS

UYARI: Burada yer alan yatırım bilgi, yorum ve tavsiyeleri yatırım danışmanlığı kapsamında değildir. Yatırım danışmanlığı hizmeti; aracı kurumlar, portföy yönetim şirketleri, mevduat kabul etmeyen bankalar ile müşteri arasında imzalanacak yatırım danışmanlığı sözleşmesi çerçevesinde sunulmaktadır. Burada yer alan yorum ve tavsiyeler, yorum ve tavsiyede bulun anların kişisel görüşlerine dayanmaktadır. Bu görüşler mali durumunuz ile risk ve getiri tercihlerinize uygun olmayabilir. Bu nedenle, sadece burada yer alan bilgilere dayanılarak yatırım kararı verilmesi beklentilerinize uygun sonuçlar doğurmayabilir.

PİRAMİT MENKUL KIYMETLER A.Ő.

Gümüşsuyu Mah. İnönü Cad. IŐık Apt. No:53 Kat:5 Daire 9-10 Taksim/İstanbul
Tel: 0212 293 95 00 Faks: 0212 293 95 60

Balıkesir İrtibat Bürosu

Altıeylül Mah. Keçeci sok. ÖzcanerİŐmerkezi No:17 K:1 Altıeylül/ Balıkesir
Tel: 0266 280 15 00 Faks: 0266 245 23 34

Ferdi Uğur Taçkınlar
AraŐtırma Müdürü
02123953227

ugur.tackinlar@piramitmenkul.com.tr

Arif Tekin Seğmen
Piramit PYS AraŐtırma Uzmanı
02123953213

arif.segmen@piramitmenkul.com.tr

Ahmet Ökmen
AraŐtırma Uzmanı
02123953251

ahmet.okmen@piramitmenkul.com.tr



UYARI: Burada yer alan yatırım bilgi, yorum ve tavsiyeleri yatırım danışmanlığı kapsamında deęildir. Yatırım danışmanlığı hizmeti; aracı kurumlar, portföy yönetim şirketleri, mevduat kabul etmeyen bankalar ile müşteri arasında imzalanacak yatırım danışmanlığı sözleşmesi çerçevesinde sunulmaktadır. Burada yer alan yorum ve tavsiyeler, yorum ve tavsiyede bulun anların kişisel görüşlerine dayanmaktadır. Bu görüşler mali durumunuz ile risk ve getiri tercihlerinize uygun olmayabilir. Bu nedenle, sadece burada yer alan bilgilere dayanılarak yatırım kararı verilmesi beklentilerinize uygun sonuçlar doğurmayabilir.