

BIST-100

	Kapanış	Destek-1	Destek-2	Destek-3	Direnç-1	Direnç-2	Direnç-3
BIST100	8.843	8.799	8.562	8.400	8.900		

BIST100 Endeksi dünkü işlemleri %0,29 oranında hafifçe düşüş ile 8.843 puandan kapattı. Endeks güne 8.912 puan ile alıcılı bir görünümle başladıktan sonra gün içinde 8.843-8.939 bandında dalgalı hareket etti. Günün ilk yarısında etkili olan alımlarla tüm zamanların zirvesi (8.939) test edildi. Endekste gün sonunda artan satışların etkisiyle gün içi en düşük seviyede (8.843) kapanış yapıldı. Endeksin işlem hacmi 133,64milyar TL ile yüksek bir tutarda gerçekleşti. Teknik açıdan geri çekilmelerde 5 günlük AO (mavi) 8.799 desteği ve Ekim 2023 zirvesini (8.562) önemsemekteyiz. Bu seviyelerin korunmasıyla kısa-orta vadede yukarı yönlü hareketlerin görülebileceğini tahmin etmekteyiz. USD bazında 2,91 cent seviyesinden başlayan endeks günü 2,89 centten kapattı. Gün içinde 2,89-2,92 cent bandında dalgalı hareket edildi. Teknik açıdan geri çekilmelerde kısa vadeli yönde takip ettiğimiz 5 günlük AO (2,88 cent) desteğini takip etmekteyiz. Yukarı yönlü hareketlerde 3,00 cent direnç bölgesi izlenebilir.

BIST100 Grafik



UYARI: Burada yer alan yatırım bilgi, yorum ve tavsiyeleri yatırım danışmanlığı kapsamında değildir. Yatırım danışmanlığı hizmeti; aracı kurumlar, portföy yönetim şirketleri, mevduat kabul etmeyen bankalar ile müşteri arasında imzalanacak yatırım danışmanlığı sözleşmesi çerçevesinde sunulmaktadır. Burada yer alan yorum ve tavsiyeler, yorum ve tavsiyede bulun anların kişisel görüşlerine dayanmaktadır. Bu görüşler mali durumunuz ile risk ve getiri tercihlerinize uygun olmayabilir. Bu nedenle, sadece burada yer alan bilgilere dayanılarak yatırım kararı verilmesi beklentilerinize uygun sonuçlar doğurmayabilir.

VIOP30 Yakın Vade Kontratı

	Uzlaşma Fiyatı	Destek-1	Destek-2	Destek-3	Direnç-1	Direnç-2	Direnç-3
VIOP30	9.644	9.617	9.344	8.900	9.840		

VIOP30 Yakın Vade Kontratı, günü 9.644 uzlaşma fiyatından yatay satıcı bir görünüm ile kapattı. Kontrat gün içinde 9.611-9.720 bandında dalgalı hareket etti. Teknik bakımdan geri çekilmelerde 5 günlük AO (mavi) 9.617 ve 22 günlük AO (kırmızı) 9.344 destekleri izlenebilir. Yukarı yönlü hareketlerde yükselen kanal direnç bölgesini (9.840) önemsemekteyiz.

VIOP30 Yakın Vade Kontratı Grafik



UYARI: Burada yer alan yatırım bilgi, yorum ve tavsiyeleri yatırım danışmanlığı kapsamında değildir. Yatırım danışmanlığı hizmeti; aracı kurumlar, portföy yönetim şirketleri, mevduat kabul etmeyen bankalar ile müşteri arasında imzalanacak yatırım danışmanlığı sözleşmesi çerçevesinde sunulmaktadır. Burada yer alan yorum ve tavsiyeler, yorum ve tavsiyede bulun anların kişisel görüşlerine dayanmaktadır. Bu görüşler mali durumunuz ile risk ve getiri tercihlerinize uygun olmayabilir. Bu nedenle, sadece burada yer alan bilgilere dayanılarak yatırım kararı verilmesi beklentilerinize uygun sonuçlar doğurmayabilir.

USDTRY

	Son	Destek-1	Destek-2	Destek-3	Direnç-1	Direnç-2	Direnç-3
USDTRY	30,59	30,38	30,00	29,00	30,80		

USDTRY kurunda dünkü işlemlerde 30,5073-30,6141 bandında hareket edildi. Dolar/TL'de geri çekilmelerde 22 günlük AO (kırmızı) 30,38 desteğini takip etmekteyiz. Yukarı yönlü hareketlerde 30,80 direnç bölgesini önemsemekteyiz.

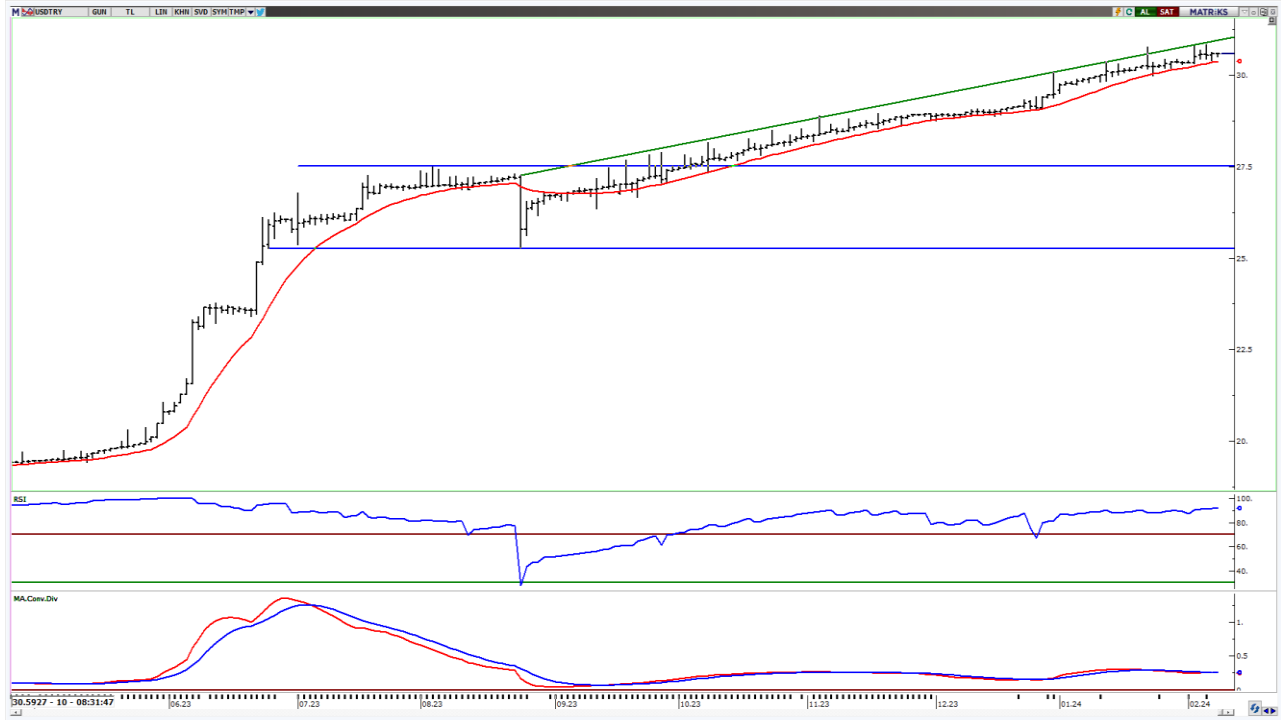

UYARI: Burada yer alan yatırım bilgi, yorum ve tavsiyeleri yatırım danışmanlığı kapsamında değildir. Yatırım danışmanlığı hizmeti; aracı kurumlar, portföy yönetim şirketleri, mevduat kabul etmeyen bankalar ile müşteri arasında imzalanacak yatırım danışmanlığı sözleşmesi çerçevesinde sunulmaktadır. Burada yer alan yorum ve tavsiyeler, yorum ve tavsiyede bulun anların kişisel görüşlerine dayanmaktadır. Bu görüşler mali durumunuz ile risk ve getiri tercihlerinize uygun olmayabilir. Bu nedenle, sadece burada yer alan bilgilere dayanılarak yatırım kararı verilmesi beklentilerinize uygun sonuçlar doğurmayabilir.

08.02.2024

GÜNLÜK PARA GİRİŐİ OLAN HİŐELER - İlk 5 Kurum (TL) 07.02.2024

Sıra	Hisse	Kapanıő	Alıcılar Hacim	Satıcılar Hacim	Para Giriő
1	SAHOL	80.60	1,120,526,000	-777,625,900	342,900,100
2	EREGL	45.02	354,563,300	-215,284,500	139,278,800
3	REEDR	41.68	432,451,400	-318,715,800	113,735,600
4	VESTL	79.40	337,561,200	-230,533,400	107,027,800
5	TUPRS	154.30	400,044,200	-305,650,400	94,393,800
6	TSKB	8.69	163,669,400	-78,659,500	85,009,900
7	EUPWR	200.20	229,548,300	-173,333,800	56,214,500
8	YEOTK	251.00	201,893,800	-146,378,700	55,515,100
9	MIATK	51.10	181,153,100	-127,275,300	53,877,800
10	TAVHL	152.80	124,524,500	-72,963,690	51,560,810
11	HATSN	84.15	174,298,700	-123,771,500	50,527,200
12	ASTOR	128.00	172,487,600	-123,355,100	49,132,500
13	GUBRF	143.70	108,653,000	-62,535,480	46,117,520
14	KLGYO	4.02	77,040,230	-40,362,120	36,678,110
15	ENKAI	39.40	116,425,800	-87,554,110	28,871,690
16	GARAN	64.00	243,205,600	-214,697,300	28,508,300
17	CANTE	19.08	64,885,830	-38,970,220	25,915,610
18	KRDMD	28.14	101,571,800	-76,960,930	24,610,870
19	KBORU	152.50	93,048,660	-70,608,340	22,440,320
20	AGHOL	247.10	60,025,740	-37,782,740	22,243,000
21	SOKM	68.70	98,915,180	-76,841,180	22,074,000
22	SKYMD	12.60	49,180,010	-28,068,780	21,111,230
23	AKSEN	38.68	63,980,820	-42,882,820	21,098,000
24	ADESE	2.88	73,661,080	-52,588,920	21,072,160
25	ALARK	117.00	61,001,170	-40,598,590	20,402,580
26	AKFYE	23.64	95,791,520	-76,248,830	19,542,690
27	ARCLK	156.50	153,011,400	-134,633,700	18,377,700
28	EUREN	17.61	59,708,730	-42,857,550	16,851,180
29	SMRTG	71.55	96,805,290	-80,615,160	16,190,130
30	MEGMT	57.60	75,624,460	-60,004,120	15,620,340
31	TABGD	144.00	59,061,820	-43,710,120	15,351,700
32	GLYHO	12.20	41,844,680	-26,669,570	15,175,110
33	COLLA	587.00	160,590,700	-147,129,500	13,461,200
34	KATMR	2.42	27,686,240	-14,447,240	13,239,000
35	ODAS	9.70	78,753,210	-65,789,210	12,964,000
36	VBTYZ	154.20	43,450,120	-30,629,200	12,820,920
37	ARASE	69.40	28,739,720	-16,288,150	12,451,570
38	LRSHO	2.55	31,436,010	-19,099,870	12,336,140
39	ZOREN	4.98	77,950,410	-65,833,500	12,116,910
40	BRISA	99.00	29,654,250	-18,378,630	11,275,620

Kaynak: MATRIKS

UYARI: Burada yer alan yatırım bilgi, yorum ve tavsiyeleri yatırım danışmanlığı kapsamında değildir. Yatırım danışmanlığı hizmeti; aracı kurumlar, portföy yönetim şirketleri, mevduat kabul etmeyen bankalar ile müşteri arasında imzalanacak yatırım danışmanlığı sözleşmesi çerçevesinde sunulmaktadır. Burada yer alan yorum ve tavsiyeler, yorum ve tavsiyede bulun anların kişisel görüşlerine dayanmaktadır. Bu görüşler mali durumunuz ile risk ve getiri tercihlerinize uygun olmayabilir. Bu nedenle, sadece burada yer alan bilgilere dayanılarak yatırım kararı verilmesi beklentilerinize uygun sonuçlar doğurmayabilir.

08.02.2024

GÜNLÜK PARA ÇIKIŐI OLAN HİSSELER - İlk 5 Kurum (TL) 07.02.2024

Sıra	Hisse	Kapanıő	Alıcılar Hacim	Satıcılar Hacim	Para Çıkıőı
1	KCHOL	168.20	296,454,100	-390,639,200	-94,185,100
2	AKBNK	40.44	303,674,600	-386,726,800	-83,052,200
3	ISCTR	25.74	136,840,700	-219,222,400	-82,381,700
4	THYAO	286.00	709,616,800	-789,437,000	-79,820,200
5	SASA	39.16	231,405,200	-309,560,300	-78,155,100
6	ASELS	51.25	249,730,500	-314,789,300	-65,058,800
7	MGROS	429.50	111,016,100	-172,597,700	-61,581,600
8	KAYSE	36.12	64,189,800	-124,373,700	-60,183,900
9	EKGYO	10.30	99,139,380	-156,136,500	-56,997,120
10	BIMAS	374.00	121,338,800	-174,224,200	-52,885,400
11	TTRAK	813.50	70,000,240	-120,700,000	-50,699,760
12	PGSUS	777.00	109,045,200	-158,238,600	-49,193,400
13	BINHO	646.00	149,830,200	-195,519,700	-45,689,500
14	KOZAL	21.12	64,142,090	-103,826,400	-39,684,310
15	VAKBN	14.14	85,988,880	-124,645,900	-38,657,020
16	DOAS	275.75	122,085,000	-157,711,900	-35,626,900
17	KONTR	265.75	86,230,380	-121,856,800	-35,626,420
18	KOZAA	50.20	101,676,300	-136,706,600	-35,030,300
19	DAPGM	30.32	38,498,100	-73,077,060	-34,578,960
20	ULKER	99.30	56,382,130	-90,041,080	-33,658,950
21	HEKTS	18.06	58,679,770	-91,367,160	-32,687,390
22	TSPOR	1.65	41,995,630	-72,407,380	-30,411,750
23	PETKM	23.58	314,294,800	-344,548,900	-30,254,100
24	TARKM	778.00	62,929,110	-91,496,660	-28,567,550
25	SELEC	60.50	37,293,940	-61,767,820	-24,473,880
26	CIMSA	36.78	48,700,530	-71,968,360	-23,267,830
27	SKBNK	4.83	25,808,080	-45,546,000	-19,737,920
28	MAVI	144.50	29,762,000	-48,919,800	-19,157,800
29	BIENY	47.96	16,612,150	-35,117,080	-18,504,930
30	GSRAY	6.99	18,552,120	-36,864,730	-18,312,610
31	SDTTR	417.00	140,996,100	-157,956,400	-16,960,300
32	BORLS	39.92	28,608,750	-44,246,940	-15,638,190
33	HALKB	13.28	55,616,970	-70,687,490	-15,070,520
34	MEKAG	83.50	19,495,250	-34,415,880	-14,920,630
35	ARDYZ	49.12	100,713,900	-115,292,200	-14,578,300
36	AGROT	34.26	99,441,880	-113,720,400	-14,278,520
37	DOFER	49.56	55,077,610	-69,105,940	-14,028,330
38	CATES	84.55	31,869,080	-45,640,000	-13,770,920
39	BRSAN	603.50	33,743,470	-47,190,020	-13,446,550
40	VAKFN	5.70	15,542,640	-28,700,990	-13,158,350

Kaynak: MATRIKS

UYARI: Burada yer alan yatırım bilgi, yorum ve tavsiyeleri yatırım danışmanlığı kapsamında değildir. Yatırım danışmanlığı hizmeti; aracı kurumlar, portföy yönetim şirketleri, mevduat kabul etmeyen bankalar ile müşteri arasında imzalanacak yatırım danışmanlığı sözleşmesi çerçevesinde sunulmaktadır. Burada yer alan yorum ve tavsiyeler, yorum ve tavsiyede bulun anların kişisel görüşlerine dayanmaktadır. Bu görüşler mali durumunuz ile risk ve getiri tercihlerinize uygun olmayabilir. Bu nedenle, sadece burada yer alan bilgilere dayanılarak yatırım kararı verilmesi beklentilerinize uygun sonuçlar doğurmayabilir.

PİRAMİT MENKUL KIYMETLER A.Ő.

Gümüşsuyu Mah. İnönü Cad. IŐık Apt. No:53 Kat:5 Daire 9-10 Taksim/İstanbul
Tel: 0212 293 95 00 Faks: 0212 293 95 60

Balıkesir İrtibat Bürosu

Altıeylül Mah. Keçeci sok. ÖzcanerİŐmerkezi No:17 K:1 Altıeylül/ Balıkesir
Tel: 0266 280 15 00 Faks: 0266 245 23 34

Ferdi Uğur Taçkınlar

AraŐtırma Müdürü
02123953227

ugur.tackinlar@piramitmenkul.com.tr

Arif Tekin Seğmen

Piramit PYS AraŐtırma Uzmanı
02123953213

arif.segmen@piramitmenkul.com.tr

Ahmet Ökmen

AraŐtırma Uzmanı
02123953251

ahmet.okmen@piramitmenkul.com.tr



UYARI: Burada yer alan yatırım bilgi, yorum ve tavsiyeleri yatırım danışmanlığı kapsamında deęildir. Yatırım danışmanlığı hizmeti; aracı kurumlar, portföy yönetim şirketleri, mevduat kabul etmeyen bankalar ile müşteri arasında imzalanacak yatırım danışmanlığı sözleşmesi çerçevesinde sunulmaktadır. Burada yer alan yorum ve tavsiyeler, yorum ve tavsiyede bulun anların kişisel görüşlerine dayanmaktadır. Bu görüşler mali durumunuz ile risk ve getiri tercihlerinize uygun olmayabilir. Bu nedenle, sadece burada yer alan bilgilere dayanılarak yatırım kararı verilmesi beklentilerinize uygun sonuçlar doğurmayabilir.