

BIST-100

	Kapanış	Destek-1	Destek-2	Destek-3	Direnç-1	Direnç-2	Direnç-3
BIST100	8.776	8.663	8.562	8.400			

BIST100 Endeksi dünkü işlemleri %1,28 oranında yükseliş ile 8.776 puandan kapattı. Endeks güne 8.716 puan ile yatay alıcılı bir görünümle başladıktan sonra gün içinde 8.694-8.784 bandında dalgalı hareket etti. Endekste gün içinde güçlü alımlar etkili oldu ve kapanış rekoru (8.776) kırıldı. Teknik açıdan geri çekilmelerde 5 günlük AO (mavi) 8.663 desteği ve Ekim 2023 zirvesini (8.562) önemsemekteyiz. Bu seviyelerin korunmasıyla alımların devam edebileceğini tahmin etmekteyiz. USD bazında 2,85 cent seviyesinden başlayan endeks günü 2,87 centten kapattı. Gün içinde 2,84-2,87 cent bandında dalgalı hareket edildi. Teknik açıdan geri çekilmelerde kısa vadeli yönde takip ettiğimiz 5 günlük AO (2,84 cent) desteğini takip etmekteyiz. Yukarı yönlü hareketlerde 3,00 cent direnç bölgesi izlenebilir.

BIST100 Grafik

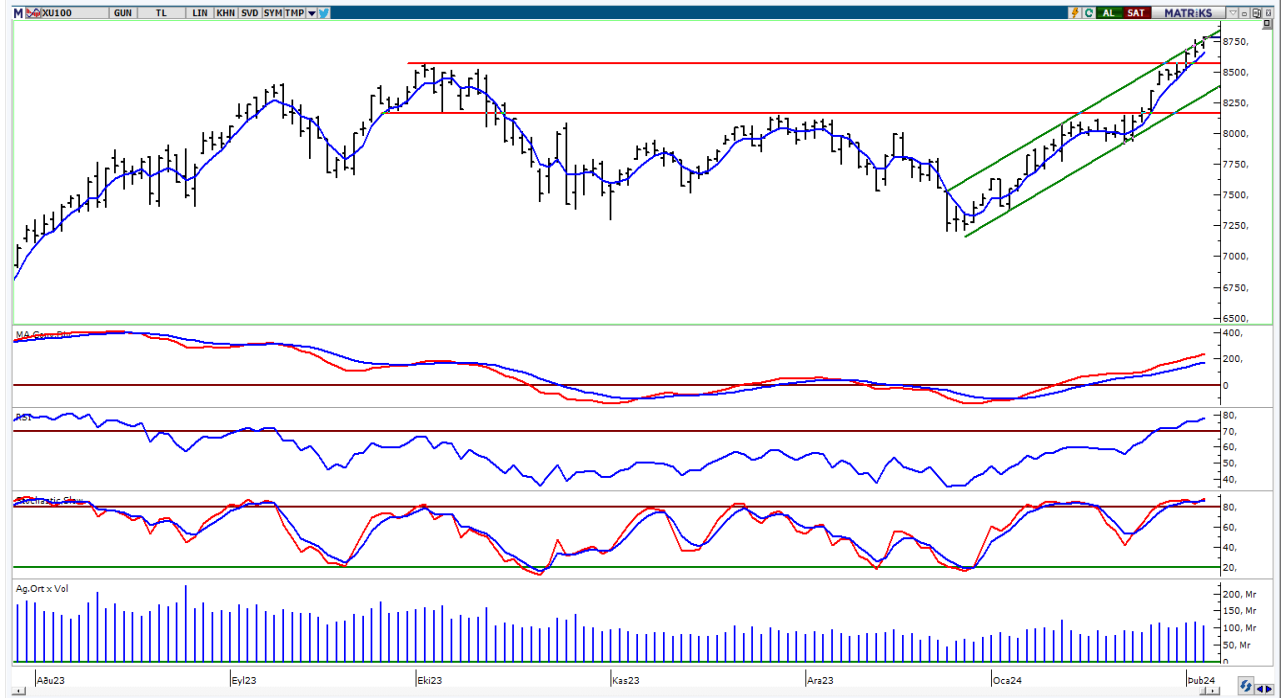

UYARI: Burada yer alan yatırım bilgi, yorum ve tavsiyeleri yatırım danışmanlığı kapsamında değildir. Yatırım danışmanlığı hizmeti; aracı kurumlar, portföy yönetim şirketleri, mevduat kabul etmeyen bankalar ile müşteri arasında imzalanacak yatırım danışmanlığı sözleşmesi çerçevesinde sunulmaktadır. Burada yer alan yorum ve tavsiyeler, yorum ve tavsiyede bulun anların kişisel görüşlerine dayanmaktadır. Bu görüşler mali durumunuz ile risk ve getiri tercihlerinize uygun olmayabilir. Bu nedenle, sadece burada yer alan bilgilere dayanılarak yatırım kararı verilmesi beklentilerinize uygun sonuçlar doğurmayabilir.

VIOP30 Yakın Vade Kontratı

	Uzlaşma Fiyatı	Destek-1	Destek-2	Destek-3	Direnç-1	Direnç-2	Direnç-3
VIOP30	9.631	9.527	9.260	8.900	9.840		

VIOP30 Yakın Vade Kontratı, günü 9.631 uzlaşma fiyatından alıcılı bir görünüm ile kapattı. Kontrat gün içinde 9.491-9.661 bandında dalgalı hareket etti. Teknik bakımdan geri çekilmelerde 5 günlük AO (mavi) 9.527 ve 22 günlük AO (kırmızı) 9.260 destekleri izlenebilir. Yukarı yönlü hareketlerde yükselen kanal direnç bölgesini (9.840) önemsemekteyiz.

VIOP30 Yakın Vade Kontratı Grafik

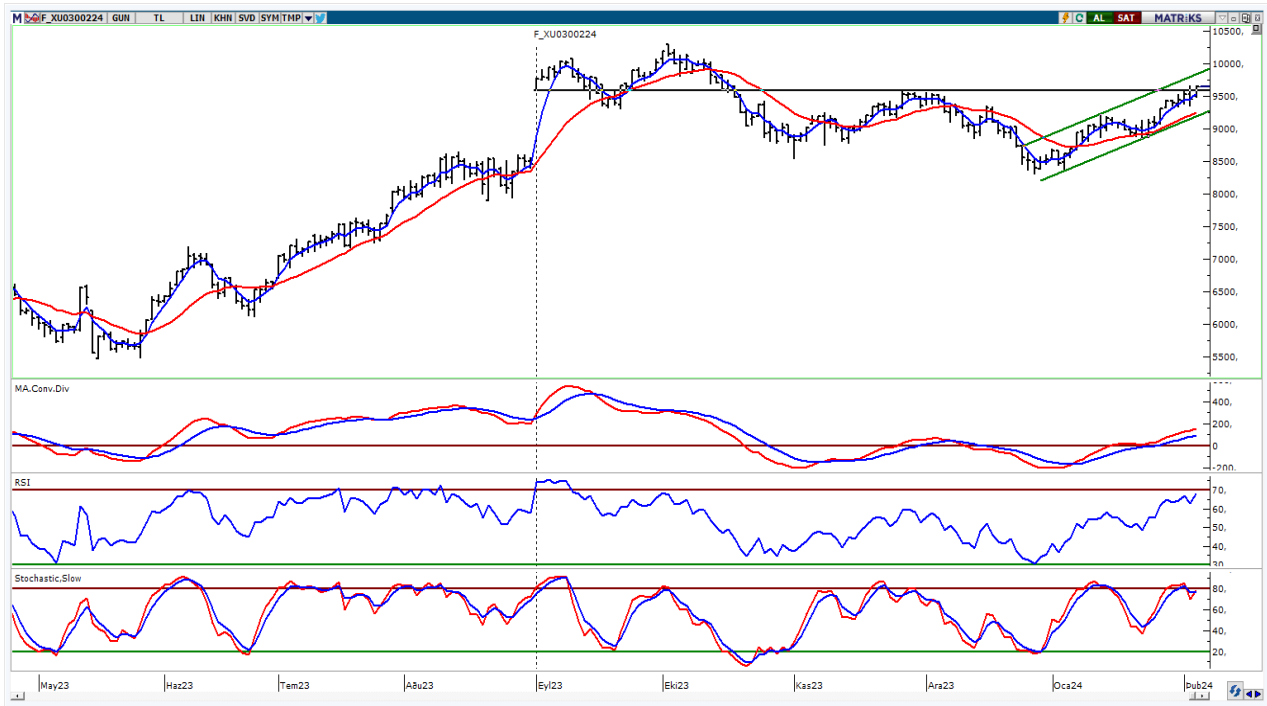

UYARI: Burada yer alan yatırım bilgi, yorum ve tavsiyeleri yatırım danışmanlığı kapsamında değildir. Yatırım danışmanlığı hizmeti; aracı kurumlar, portföy yönetim şirketleri, mevduat kabul etmeyen bankalar ile müşteri arasında imzalanacak yatırım danışmanlığı sözleşmesi çerçevesinde sunulmaktadır. Burada yer alan yorum ve tavsiyeler, yorum ve tavsiyede bulun anların kişisel görüşlerine dayanmaktadır. Bu görüşler mali durumunuz ile risk ve getiri tercihlerinize uygun olmayabilir. Bu nedenle, sadece burada yer alan bilgilere dayanılarak yatırım kararı verilmesi beklentilerinize uygun sonuçlar doğurmayabilir.

USDTRY

	Son	Destek-1	Destek-2	Destek-3	Direnç-1	Direnç-2	Direnç-3
USDTRY	30,55	30,28	30,00	29,00	30,80		

USDTRY kurunda dünkü işlemlerde 30,4489-30,6959 bandında hareket edildi. Dolar/TL'de geri çekilmelerde 22 günlük AO (kırmızı) 30,28 desteğini takip etmekteyiz. Yukarı yönlü hareketlerde 30,80 direnç bölgesini önemsemekteyiz.



UYARI: Burada yer alan yatırım bilgi, yorum ve tavsiyeleri yatırım danışmanlığı kapsamında değildir. Yatırım danışmanlığı hizmeti; aracı kurumlar, portföy yönetim şirketleri, mevduat kabul etmeyen bankalar ile müşteri arasında imzalanacak yatırım danışmanlığı sözleşmesi çerçevesinde sunulmaktadır. Burada yer alan yorum ve tavsiyeler, yorum ve tavsiyede bulun anların kişisel görüşlerine dayanmaktadır. Bu görüşler mali durumunuz ile risk ve getiri tercihlerinize uygun olmayabilir. Bu nedenle, sadece burada yer alan bilgilere dayanarak yatırım kararı verilmesi beklentilerinize uygun sonuçlar doğurmayabilir.

06.02.2024

GÜNLÜK PARA GİRİŐİ OLAN HİŐELER - İlk 5 Kurum (TL) 05.02.2024

Sıra	Hisse	Kapanıő	Alıcılar Hacim	Satıcılar Hacim	Para Giriő
1	SASA	39,1	456.012.000	-271.125.200	184.886.800
2	YKBNK	22,68	492.277.600	-333.238.000	159.039.600
3	AKBNK	40,22	592.579.300	-467.677.200	124.902.100
4	BINHO	622,5	553.280.700	-435.232.100	118.048.600
5	ASTOR	125,6	433.128.900	-319.907.000	113.221.900
6	ASELS	52,35	199.539.700	-99.612.410	99.927.290
7	PGSUS	786,00	259.996.100	-189.431.600	70.564.500
8	MIATK	49,72	179.849.400	-117.659.300	62.190.100
9	BIMAS	376,25	164.614.200	-104.755.000	59.859.200
10	ISCTR	25,86	214.518.300	-157.326.200	57.192.100
11	TCELL	70,05	199.061.200	-145.709.900	53.351.300
12	EKOS	67,95	121.495.500	-77.161.170	44.334.330
13	HEKTS	18,34	101.180.300	-60.441.730	40.738.570
14	MGROS	438,00	174.754.400	-134.958.400	39.796.000
15	FROTO	913,5	193.728.200	-155.121.100	38.607.100
16	AKFYE	20,38	72.146.500	-34.314.160	37.832.340
17	SURGY	56,65	105.756.900	-71.859.930	33.896.970
18	PEKGY	37,38	118.507.800	-85.439.910	33.067.890
19	GARAN	64,95	205.247.600	-174.989.100	30.258.500
20	KONTR	246,7	109.291.400	-80.471.380	28.820.020
21	CMBTN	2.680,00	93.768.980	-65.402.680	28.366.300
22	ADGYO	35,5	60.719.280	-33.427.330	27.291.950
23	SKBNK	4,87	56.512.440	-30.147.790	26.364.650
24	TURSG	51,1	106.521.000	-82.104.370	24.416.630
25	KRDMD	27,84	138.500.000	-115.005.900	23.494.100
26	CVKMD	466,00	112.373.600	-89.485.220	22.888.380
27	TABGD	141,00	70.686.030	-49.672.190	21.013.840
28	TEZOL	21,1	57.849.400	-37.374.740	20.474.660
29	KCHOL	169,2	319.479.900	-300.331.600	19.148.300
30	ONCSM	237,6	65.541.100	-46.567.280	18.973.820
31	ANSGR	74,4	98.680.480	-82.826.220	15.854.260
32	NATEN	49,98	31.728.880	-16.203.120	15.525.760
33	KOZAA	50,00	65.299.470	-49.788.090	15.511.380
34	REEDR	34,46	73.012.460	-57.524.760	15.487.700
35	SAYAS	104,7	36.452.740	-21.581.750	14.870.990
36	SKYMD	11,66	34.005.280	-19.712.370	14.292.910
37	KOZAL	21,36	140.857.700	-127.222.700	13.635.000
38	IPEKE	36,7	36.219.900	-22.628.360	13.591.540
39	DOFER	50,05	58.493.860	-44.949.240	13.544.620
40	ALBRK	4,37	39.894.660	-26.474.310	13.420.350

Kaynak: MATRIKS

UYARI: Burada yer alan yatırım bilgi, yorum ve tavsiyeleri yatırım danışmanlığı kapsamında değildir. Yatırım danışmanlığı hizmeti; aracı kurumlar, portföy yönetim şirketleri, mevduat kabul etmeyen bankalar ile müşteri arasında imzalanacak yatırım danışmanlığı sözleşmesi çerçevesinde sunulmaktadır. Burada yer alan yorum ve tavsiyeler, yorum ve tavsiyede bulun anların kişisel görüşlerine dayanmaktadır. Bu görüşler mali durumunuz ile risk ve getiri tercihlerinize uygun olmayabilir. Bu nedenle, sadece burada yer alan bilgilere dayanılarak yatırım kararı verilmesi beklentilerinize uygun sonuçlar doğurmayabilir.

06.02.2024

GÜNLÜK PARA ÇIKIŞI OLAN HİSSELER - İlk 5 Kurum (TL) 05.02.2024

Sıra	Hisse	Kapanış	Alıcılar Hacim	Satıcılar Hacim	Para Çıkışı
1	TUPRS	155,1	443.994.900	-712.182.900	-268.188.000
2	VRGYO	32,4	128.184.100	-215.025.600	-86.841.500
3	SOKM	65,7	103.399.700	-160.187.200	-56.787.500
4	ENKAI	38,68	91.480.700	-147.291.000	-55.810.300
5	MEGMT	55,00	91.403.340	-137.346.900	-45.943.560
6	ARCLK	145,3	76.281.160	-121.297.600	-45.016.440
7	BRSAN	628,5	73.244.750	-115.397.600	-42.152.850
8	TOASO	254,00	119.380.200	-156.137.400	-36.757.200
9	TTKOM	33,28	64.305.620	-95.082.830	-30.777.210
10	GUBRF	144,3	37.982.460	-66.530.430	-28.547.970
11	TKNSA	36,9	33.885.770	-62.430.620	-28.544.850
12	EREGL	43,52	197.517.900	-225.466.100	-27.948.200
13	KBORU	134,6	157.337.600	-183.276.500	-25.938.900
14	TSKB	8,33	46.173.440	-72.091.260	-25.917.820
15	THYAO	289,25	627.320.300	-652.815.200	-25.494.900
16	SISE	50,00	112.545.600	-135.278.800	-22.733.200
17	TSPOR	1,64	79.570.860	-101.850.900	-22.280.040
18	VESTL	65,75	45.062.110	-66.385.790	-21.323.680
19	VAKBN	14,11	98.825.830	-120.088.500	-21.262.670
20	KCAER	42,38	65.413.380	-86.455.510	-21.042.130
21	MPARK	160,00	55.918.560	-74.331.300	-18.412.740
22	CATES	87,65	65.222.120	-83.400.880	-18.178.760
23	KONYA	8.400,00	28.622.350	-46.227.940	-17.605.590
24	OYAKC	63,3	48.984.220	-65.838.470	-16.854.250
25	KAYSE	37,5	26.976.360	-43.624.280	-16.647.920
26	BFREN	11.850,00	24.453.040	-40.365.990	-15.912.950
27	DAPGM	31,02	46.994.200	-62.349.750	-15.355.550
28	SEGYO	7,00	33.507.150	-48.553.080	-15.045.930
29	AEFES	153,5	92.026.760	-106.637.200	-14.610.440
30	ISDMR	37,18	18.151.370	-32.544.780	-14.393.410
31	KLGYO	3,34	18.702.910	-33.069.320	-14.366.410
32	HEDEF	31,96	13.505.820	-27.343.380	-13.837.560
33	ASGYO	17,08	16.772.070	-29.613.300	-12.841.230
34	KLSE	74,8	15.671.090	-28.205.080	-12.533.990
35	MARTI	5,17	33.225.790	-45.157.580	-11.931.790
36	SAHOL	76,55	365.866.900	-377.520.500	-11.653.600
37	DOHOL	13,38	54.135.830	-65.455.540	-11.319.710
38	DZGYO	5,38	24.041.690	-35.009.300	-10.967.610
39	YEOTK	223,4	38.318.200	-49.057.750	-10.739.550
40	PRKAB	36,8	17.007.430	-27.535.590	-10.528.160

Kaynak: MATRIKS

UYARI: Burada yer alan yatırım bilgi, yorum ve tavsiyeleri yatırım danışmanlığı kapsamında değildir. Yatırım danışmanlığı hizmeti; aracı kurumlar, portföy yönetim şirketleri, mevduat kabul etmeyen bankalar ile müşteri arasında imzalanacak yatırım danışmanlığı sözleşmesi çerçevesinde sunulmaktadır. Burada yer alan yorum ve tavsiyeler, yorum ve tavsiyede bulun anların kişisel görüşlerine dayanmaktadır. Bu görüşler mali durumunuz ile risk ve getiri tercihlerinize uygun olmayabilir. Bu nedenle, sadece burada yer alan bilgilere dayanılarak yatırım kararı verilmesi beklentilerinize uygun sonuçlar doğurmayabilir.

PİRAMİT MENKUL KIYMETLER A.Ő.

Gümüşsuyu Mah. İnönü Cad. Işık Apt. No:53 Kat:5 Daire 9-10 Taksim/İstanbul
Tel: 0212 293 95 00 Faks: 0212 293 95 60

Balıkesir İrtibat Bürosu

Altıeylül Mah. Keçeci sok. Özcanerİşmerkezi No:17 K:1 Altıeylül/ Balıkesir
Tel: 0266 280 15 00 Faks: 0266 245 23 34

Ferdi Uğur Taçkınlar
Araştırma Müdürü
02123953227

ugur.tackinlar@piramitmenkul.com.tr

Arif Tekin Seğmen
Piramit PYS Araştırma Uzmanı
02123953213

arif.segmen@piramitmenkul.com.tr

Ahmet Ökmen
Araştırma Uzmanı
02123953251

ahmet.okmen@piramitmenkul.com.tr



UYARI: Burada yer alan yatırım bilgi, yorum ve tavsiyeleri yatırım danışmanlığı kapsamında değildir. Yatırım danışmanlığı hizmeti; aracı kurumlar, portföy yönetim şirketleri, mevduat kabul etmeyen bankalar ile müşteri arasında imzalanacak yatırım danışmanlığı sözleşmesi çerçevesinde sunulmaktadır. Burada yer alan yorum ve tavsiyeler, yorum ve tavsiyede bulun anların kişisel görüşlerine dayanmaktadır. Bu görüşler mali durumunuz ile risk ve getiri tercihlerinize uygun olmayabilir. Bu nedenle, sadece burada yer alan bilgilere dayanılarak yatırım kararı verilmesi beklentilerinize uygun sonuçlar doğurmayabilir.