

## BIST-100

	Kapanış	Destek-1	Destek-2	Destek-3	Direnç-1	Direnç-2	Direnç-3
BIST100	8.665	8.562	8.400	8.160	8.750		

BIST100 Endeksi Cuma gnk iŐlemleri %0,23 oranında hafifçe ykseliŐ ile 8.665 puandan kapattı. Endeks gne 8.711 puan ile alıcılı bir grnm ile baŐladıktan sonra gn iinde 8.622-8.762 bandında dalgalı hareket etti. Endekste gnn ilk yarısında gelen gl alımların etkisiyle tm zamanların zirvesi (8.762) test edildi. Endeksin iŐlem hacmi 116,94mlr TL ile yksek bir tutarda gerekleŐti. Teknik aıdan geri ekilmelerde Ekim 2023 zirvesini (8.562) nemsemekteyiz. Bu seviyenin korunması ile yukarı ynl hareketlerin grlebileceđini dŐnmekteyiz. Endekste 8.562 desteđinin aŐađı ynl geilmesiyle gemiŐte yatay destek konumunda test edilen 8.400 seviyelerine geri ekilme grlebilir. USD bazında 2,85 cent seviyesinden baŐlayan endeks gn 2,84 centten kapattı. Gn iinde 2,82-2,87 cent bandında dalgalı hareket edildi. Teknik bakımdan geri ekilmelerde orta vadeli ynde takip ettiđimiz 200 gnlk AO (2,72 cent) desteđi izlenebilir. Yukarı ynl hareketlerde 3,00 cent diren blgesini takip etmekteyiz.

## BIST100 Grafik

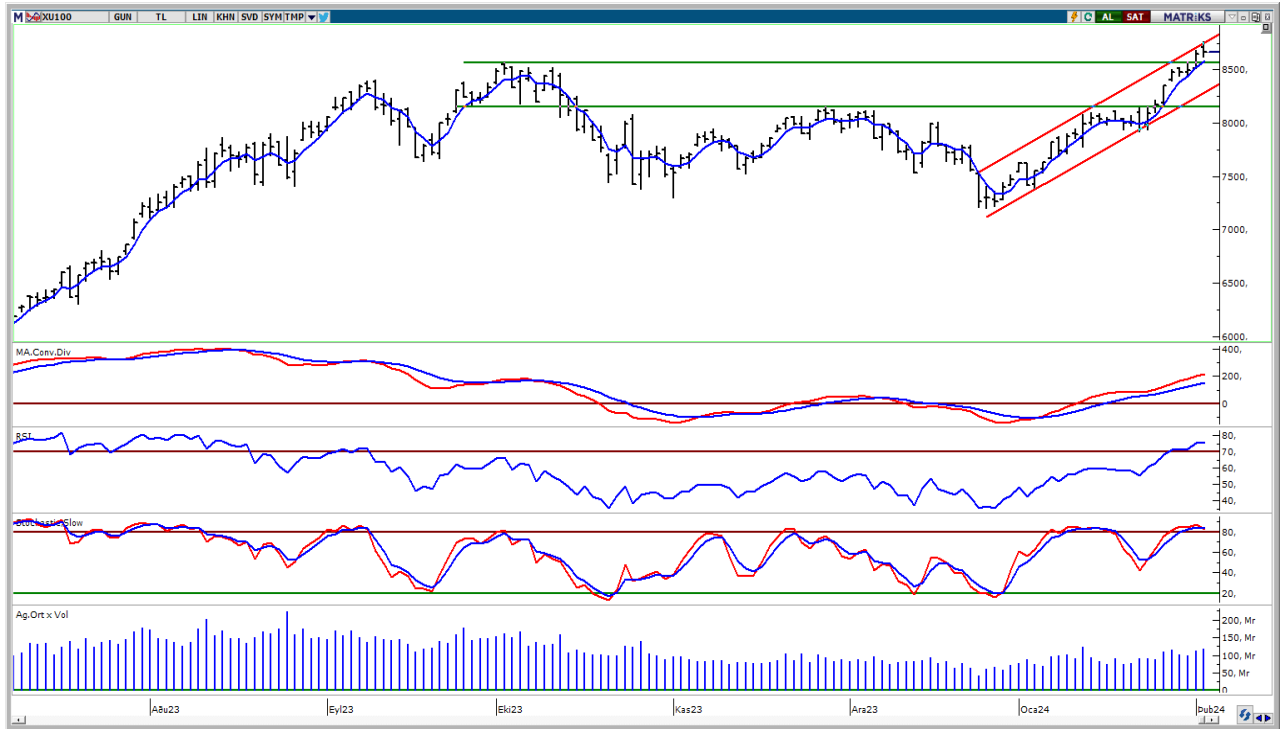

**UYARI:** Burada yer alan yatırım bilgi, yorum ve tavsiyeleri yatırım danışmanlıđı kapsamında deđildir. Yatırım danışmanlıđı hizmeti; aracı kurumlar, portfy ynetim Őirketleri, mevduat kabul etmeyen bankalar ile mŐteri arasında imzalanacak yatırım danışmanlıđı szleŐmesi erevesinde sunulmaktadır. Burada yer alan yorum ve tavsiyeler, yorum ve tavsiyede bulun anların kiŐisel grŐlerine dayanmaktadır. Bu grŐler mali durumunuz ile risk ve getiri tercihlerinize uygun olmayabilir. Bu nedenle, sadece burada yer alan bilgilere dayanılarak yatırım kararı verilmesi beklentilerinize uygun sonular dođurmayabilir.

## VIOP30 Yakın Vade Kontratı

	Uzlaşma Fiyatı	Destek-1	Destek-2	Destek-3	Direnç-1	Direnç-2	Direnç-3
VIOP30	9.515	9.213	9.120	8.900	9.580	9.760	

VIOP30 Yakın Vade Kontratı, Cuma günkü işlemleri 9.515 uzlaşma fiyatından yatay bir görünüm ile kapattı. Kontrat gün içinde 9.350-9.662 bandında dalgalı hareket etti. Kontratıta akşam seansında ise satış baskısının arttığını izledik. Teknik bakımdan yukarı yönlü hareketlerde geçmişte yatay direnç konumunda test edilen 9.580 seviyeleri izlenebilir. Sonraki önemli seviye olarak kısa vadeli yükselen kanal direnç bölgesi (mavi) 9.760 takip edilebilir. Aşağı yönlü hareketlerde kısa vadeli yönde takip ettiğimiz 22 günlük AO (kırmızı) 9.213 desteği izlenebilir.

## VIOP30 Yakın Vade Kontratı Grafik

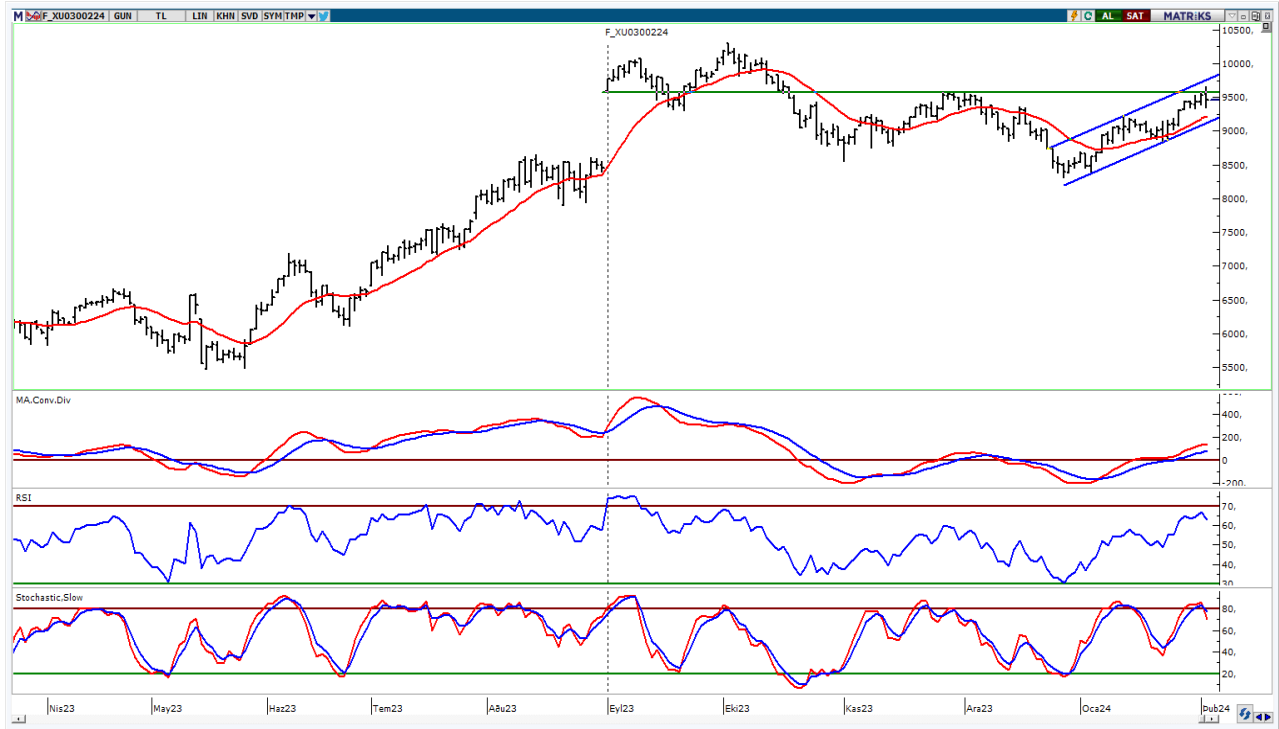

**UYARI:** Burada yer alan yatırım bilgi, yorum ve tavsiyeleri yatırım danışmanlığı kapsamında değildir. Yatırım danışmanlığı hizmeti; aracı kurumlar, portföy yönetim şirketleri, mevduat kabul etmeyen bankalar ile müşteri arasında imzalanacak yatırım danışmanlığı sözleşmesi çerçevesinde sunulmaktadır. Burada yer alan yorum ve tavsiyeler, yorum ve tavsiyede bulun anların kişisel görüşlerine dayanmaktadır. Bu görüşler mali durumunuz ile risk ve getiri tercihlerinize uygun olmayabilir. Bu nedenle, sadece burada yer alan bilgilere dayanılarak yatırım kararı verilmesi beklentilerinize uygun sonuçlar doğurmayabilir.

## USDTRY

	Son	Destek-1	Destek-2	Destek-3	Direnç-1	Direnç-2	Direnç-3
USDTRY	30,49	30,25	30,00	29,00	30,80		

USDTRY kurunda Cuma günkü işlemlerde 30,3228-30,7941 bandında hareket edildi. Dolar/TL'de geri çekilmelerde 22 günlük AO (kırmızı) 30,25 desteğini takip etmekteyiz. Yukarı yönlü hareketlerde 30,80 direnç bölgesini önemsemekteyiz.

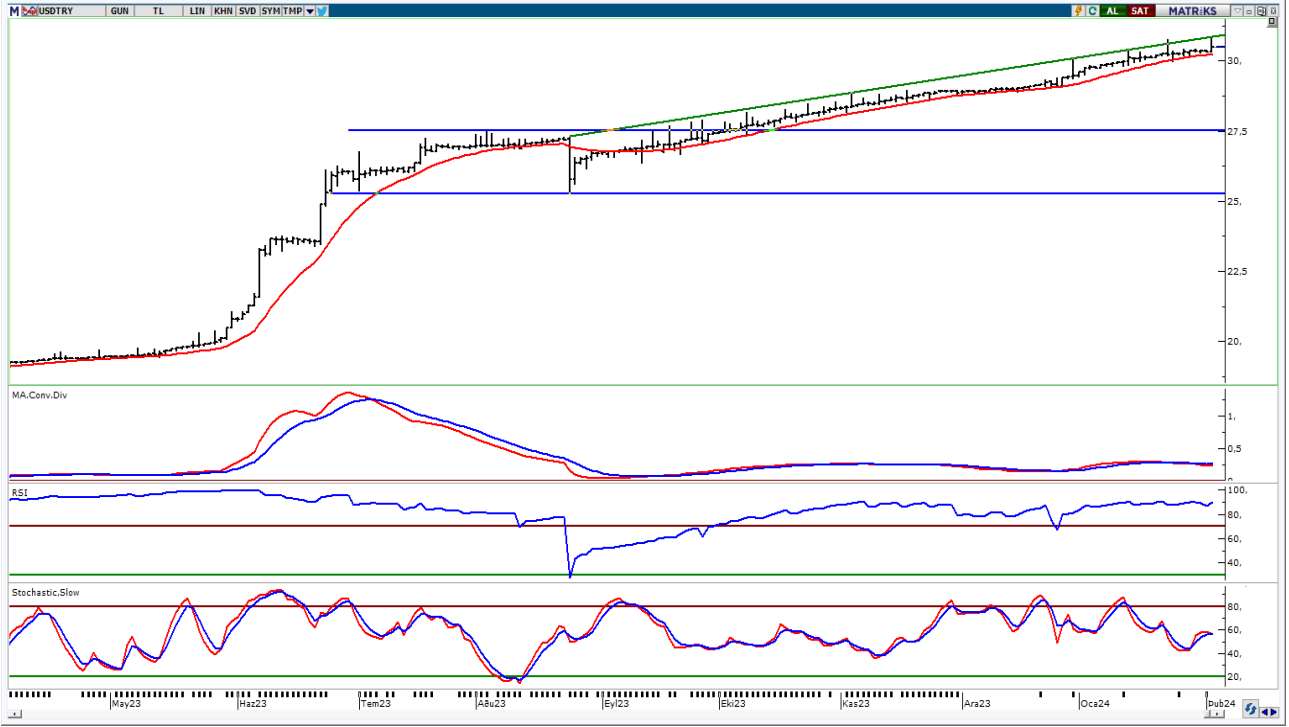

**UYARI:** Burada yer alan yatırım bilgi, yorum ve tavsiyeleri yatırım danışmanlığı kapsamında değildir. Yatırım danışmanlığı hizmeti; aracı kurumlar, portföy yönetim şirketleri, mevduat kabul etmeyen bankalar ile müşteri arasında imzalanacak yatırım danışmanlığı sözleşmesi çerçevesinde sunulmaktadır. Burada yer alan yorum ve tavsiyeler, yorum ve tavsiyede bulun anların kişisel görüşlerine dayanmaktadır. Bu görüşler mali durumunuz ile risk ve getiri tercihlerinize uygun olmayabilir. Bu nedenle, sadece burada yer alan bilgilere dayanarak yatırım kararı verilmesi beklentilerinize uygun sonuçlar doğurmayabilir.

05.02.2024

GÜNLÜK PARA GİRİŐİ OLAN HİŐELER - İlk 5 Kurum ( TL) 02.02.2024

Sıra	Hisse	Kapanıő	Alıcılar Hacim	Satıcılar Hacim	Para Giriő
1	SAHOL	77,4	1.100.545.000	-625.953.000	474.592.000
2	MEGMT	50,00	283.313.000	-197.897.000	85.416.000
3	EKOS	61,8	213.768.000	-148.735.200	65.032.800
4	REEDR	31,34	224.857.600	-173.852.200	51.005.400
5	FROTO	898,00	109.033.500	-58.402.660	50.630.840
6	VESTL	67,2	185.152.600	-139.545.500	45.607.100
7	ASELS	51,15	125.656.700	-85.897.960	39.758.740
8	KCAER	41,64	100.208.800	-63.101.610	37.107.190
9	ENERY	154,1	105.902.700	-72.011.060	33.891.640
10	YKBNK	22,28	275.610.400	-242.282.600	33.327.800
11	EGEEN	12747,5	136.725.600	-105.460.500	31.265.100
12	ULKER	97,00	132.765.100	-110.154.700	22.610.400
13	ADESE	2,48	48.478.000	-26.229.920	22.248.080
14	ASGYO	17,31	51.009.450	-28.962.750	22.046.700
15	MAVI	144,00	102.237.300	-80.910.050	21.327.250
16	MIATK	45,2	122.933.300	-104.204.500	18.728.800
17	KONTR	243,4	65.649.260	-48.148.900	17.500.360
18	AKFGY	2,16	58.499.560	-41.328.780	17.170.780
19	CANTE	18,5	39.959.430	-26.365.400	13.594.030
20	TKFEN	44,04	52.222.770	-38.668.580	13.554.190
21	ISDMR	37,36	33.036.000	-20.713.890	12.322.110
22	ASUZU	71,15	22.790.840	-10.644.880	12.145.960
23	TSKB	8,38	77.398.710	-65.537.690	11.861.020
24	BRSAN	633,5	70.790.690	-59.064.420	11.726.270
25	KLSE	75,3	40.023.190	-28.752.630	11.270.560
26	EUPWR	177,3	43.782.210	-32.991.890	10.790.320
27	TCELL	70,2	169.962.400	-159.237.200	10.725.200
28	ODAS	9,36	88.343.360	-77.852.500	10.490.860
29	KAYSE	37,56	24.664.280	-14.487.300	10.176.980
30	TETMT	6.525,00	45.785.920	-36.435.600	9.350.320
31	SOKM	65,5	136.727.300	-127.514.700	9.212.600
32	KLGYO	3,39	25.924.450	-16.786.780	9.137.670
33	ATATP	136,00	31.741.280	-22.846.270	8.895.010
34	KORDS	84,55	22.800.970	-14.102.680	8.698.290
35	KLKIM	26,26	22.311.730	-13.730.110	8.581.620
36	ECILC	49,24	30.392.140	-22.803.210	7.588.930
37	AKCNS	180,00	24.839.230	-17.261.940	7.577.290
38	TARKM	767,00	29.338.520	-22.157.160	7.181.360
39	AEFES	149,4	71.724.350	-64.687.040	7.037.310
40	HALKB	13,2	64.802.260	-57.792.550	7.009.710

Kaynak: MATRIKS

**UYARI:** Burada yer alan yatırım bilgi, yorum ve tavsiyeleri yatırım danışmanlığı kapsamında değildir. Yatırım danışmanlığı hizmeti; aracı kurumlar, portföy yönetim şirketleri, mevduat kabul etmeyen bankalar ile müşteri arasında imzalanacak yatırım danışmanlığı sözleşmesi çerçevesinde sunulmaktadır. Burada yer alan yorum ve tavsiyeler, yorum ve tavsiyede bulun anların kişisel görüşlerine dayanmaktadır. Bu görüşler mali durumunuz ile risk ve getiri tercihlerinize uygun olmayabilir. Bu nedenle, sadece burada yer alan bilgilere dayanılarak yatırım kararı verilmesi beklentilerinize uygun sonuçlar doğurmayabilir.

05.02.2024

GÜNLÜK PARA ÇIKIŐI OLAN HİSSELER - İlk 5 Kurum ( TL) 02.02.2024

Sıra	Hisse	Kapanıő	Alıcılar Hacim	Satıcılar Hacim	Para Çıkıőı
1	THYAO	281,5	645.248.200	-1.269.831.000	-624.582.800
2	CATES	84,00	225.178.700	-361.567.000	-136.388.300
3	SASA	37,64	166.657.200	-259.030.000	-92.372.800
4	BIMAS	368,25	151.694.600	-229.793.100	-78.098.500
5	TUPRS	155,3	251.472.100	-328.654.000	-77.181.900
6	KOZAL	21,08	91.620.480	-153.211.600	-61.591.120
7	AKBNK	39,26	446.278.200	-503.789.400	-57.511.200
8	BINHO	566,00	338.310.600	-383.868.800	-45.558.200
9	EREGL	43,46	220.372.700	-263.893.700	-43.521.000
10	KCHOL	170,5	137.336.300	-179.963.900	-42.627.600
11	VRGYO	35,92	81.197.390	-122.587.900	-41.390.510
12	PGSUS	767,5	84.615.680	-117.216.500	-32.600.820
13	EKGYO	9,93	145.435.000	-177.248.500	-31.813.500
14	SISE	49,98	194.681.600	-225.096.300	-30.414.700
15	IPEKE	35,86	35.676.930	-65.660.460	-29.983.530
16	PENTA	20,14	59.340.400	-85.661.800	-26.321.400
17	PETKM	22,00	123.324.400	-146.458.400	-23.134.000
18	TAVHL	141,5	28.731.810	-50.385.310	-21.653.500
19	TTKOM	33,36	114.008.200	-133.588.800	-19.580.600
20	EGPRO	173,5	30.790.470	-49.580.310	-18.789.840
21	KRDMD	28,1	195.743.500	-213.625.200	-17.881.700
22	BFREN	11937,5	33.890.140	-51.591.220	-17.701.080
23	CEMAS	5,07	48.417.420	-64.849.660	-16.432.240
24	LRSHO	2,5	38.431.010	-54.091.880	-15.660.870
25	DAPGM	31,46	24.967.930	-39.658.080	-14.690.150
26	NTHOL	26,2	29.121.380	-43.159.990	-14.038.610
27	ARDYZ	42,24	42.820.390	-56.842.300	-14.021.910
28	ALARK	109,8	43.385.640	-57.192.050	-13.806.410
29	NATEN	48,7	18.985.610	-31.203.670	-12.218.060
30	ISCTR	25,56	246.584.600	-258.635.700	-12.051.100
31	GOLTS	275,00	25.383.890	-37.137.000	-11.753.110
32	ECZYT	280,75	22.368.420	-34.049.820	-11.681.400
33	ARCLK	146,8	85.940.770	-97.307.930	-11.367.160
34	OYAKC	63,2	36.870.940	-48.186.280	-11.315.340
35	TSPOR	1,57	24.718.280	-35.761.420	-11.043.140
36	MOBTL	5,17	25.455.930	-36.027.740	-10.571.810
37	MARBL	19,36	23.308.240	-33.595.700	-10.287.460
38	KONYA	8447,5	24.991.760	-34.965.800	-9.974.040
39	YYAPI	3,99	23.233.760	-33.185.690	-9.951.930
40	GOZDE	24,34	12.954.160	-22.616.790	-9.662.630

Kaynak: MATRIKS

**UYARI:** Burada yer alan yatırım bilgi, yorum ve tavsiyeleri yatırım danışmanlığı kapsamında değildir. Yatırım danışmanlığı hizmeti; aracı kurumlar, portföy yönetim şirketleri, mevduat kabul etmeyen bankalar ile müşteri arasında imzalanacak yatırım danışmanlığı sözleşmesi çerçevesinde sunulmaktadır. Burada yer alan yorum ve tavsiyeler, yorum ve tavsiyede bulun anların kişisel görüşlerine dayanmaktadır. Bu görüşler mali durumunuz ile risk ve getiri tercihlerinize uygun olmayabilir. Bu nedenle, sadece burada yer alan bilgilere dayanılarak yatırım kararı verilmesi beklentilerinize uygun sonuçlar doğurmayabilir.

## PİRAMİT MENKUL KIYMETLER A.Ő.

Gümüşsuyu Mah. İnönü Cad. Işık Apt. No:53 Kat:5 Daire 9-10 Taksim/İstanbul  
Tel: 0212 293 95 00 Faks: 0212 293 95 60

### Balıkesir İrtibat Bürosu

Altıeylül Mah. Keçeci sok. Özcanerİşmerkezi No:17 K:1 Altıeylül/ Balıkesir  
Tel: 0266 280 15 00 Faks: 0266 245 23 34

**Ferdi Uğur Taçkınlar**  
Araştırma Müdürü  
02123953227

[ugur.tackinlar@piramitmenkul.com.tr](mailto:ugur.tackinlar@piramitmenkul.com.tr)

**Arif Tekin Seğmen**  
Piramit PYS Araştırma Uzmanı  
02123953213

[arif.segmen@piramitmenkul.com.tr](mailto:arif.segmen@piramitmenkul.com.tr)

**Ahmet Ökmen**  
Araştırma Uzmanı  
02123953251

[ahmet.okmen@piramitmenkul.com.tr](mailto:ahmet.okmen@piramitmenkul.com.tr)



**UYARI:** Burada yer alan yatırım bilgi, yorum ve tavsiyeleri yatırım danışmanlığı kapsamında değildir. Yatırım danışmanlığı hizmeti; aracı kurumlar, portföy yönetim şirketleri, mevduat kabul etmeyen bankalar ile müşteri arasında imzalanacak yatırım danışmanlığı sözleşmesi çerçevesinde sunulmaktadır. Burada yer alan yorum ve tavsiyeler, yorum ve tavsiyede bulun anların kişisel görüşlerine dayanmaktadır. Bu görüşler mali durumunuz ile risk ve getiri tercihlerinize uygun olmayabilir. Bu nedenle, sadece burada yer alan bilgilere dayanılarak yatırım kararı verilmesi beklentilerinize uygun sonuçlar doğurmayabilir.