

## BIST-100

	Kapanış	Destek-1	Destek-2	Destek-3	Direnç-1	Direnç-2	Direnç-3
BIST100	8.646	8.562	8.160	8.000	8.700		

BIST100 Endeksi dünkü işlemleri %1,76 oranında sert yükseliş ile 8.646 puandan kapattı. Endeks güne 8.514 puan ile yatay alıcılı bir görünümle başladıktan sonra gün içinde 8.514-8.682 bandında dalgalı hareket etti. Endekste gün içinde güçlü alımlar etkili oldu ve kapanış rekoru (8.646) kırıldı. Teknik açıdan geri çekilmelerde Ekim 2023 zirvesini (8.562) önemsemekteyiz. Bu seviyenin korunmasıyla alımların devam edebileceğini tahmin etmekteyiz. USD bazında 2,80 cent seviyesinden başlayan endeks günü 2,85 centten kapattı. Gün içinde 2,80-2,86 cent bandında dalgalı hareket edildi. Teknik açıdan 2,82 cent seviyesinin üzerinde kapanış yapılmasını olumlu olarak değerlendirmekteyiz. Bu seviyenin üzerine yerleşme olması ile pozitif görünüm devam edebilir, 3,00 cent direnç bölgesi hedeflenebilir. Geri çekilmelerde ilk etapta 2,82 cent desteği izlenebilir. Sonraki önemli seviye olarak 22 günlük AO (2,71 cent) desteğini takip etmekteyiz.

## BIST100 Grafik

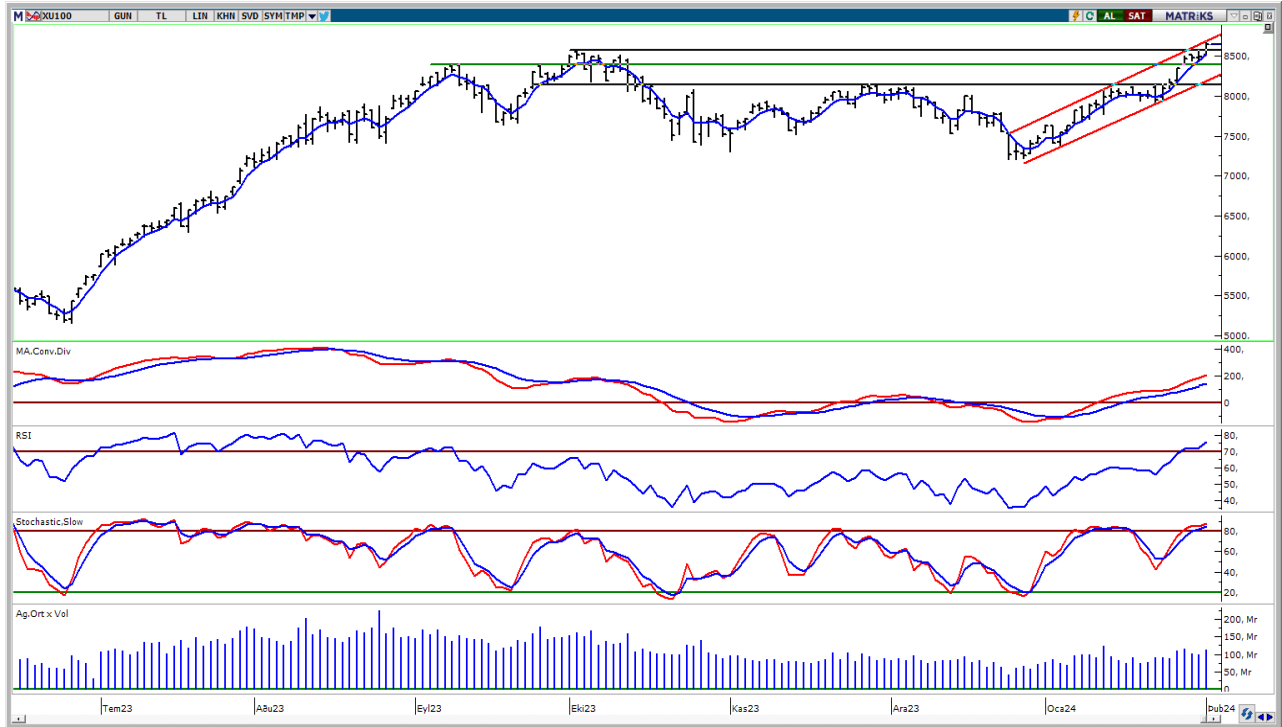

**UYARI:** Burada yer alan yatırım bilgi, yorum ve tavsiyeleri yatırım danışmanlığı kapsamında değildir. Yatırım danışmanlığı hizmeti; aracı kurumlar, portföy yönetim şirketleri, mevduat kabul etmeyen bankalar ile müşteri arasında imzalanacak yatırım danışmanlığı sözleşmesi çerçevesinde sunulmaktadır. Burada yer alan yorum ve tavsiyeler, yorum ve tavsiyede bulun anların kişisel görüşlerine dayanmaktadır. Bu görüşler mali durumunuz ile risk ve getiri tercihlerinize uygun olmayabilir. Bu nedenle, sadece burada yer alan bilgilere dayanılarak yatırım kararı verilmesi beklentilerinize uygun sonuçlar doğurmayabilir.

## VIOP30 Yakın Vade Kontratı

	Uzlaşma Fiyatı	Destek-1	Destek-2	Destek-3	Direnç-1	Direnç-2	Direnç-3
VIOP30	9.518	9.452	9.178	8.670	9.580	9.650	

VIOP30 Yakın Vade Kontratı, günü 9.518 uzlaşma fiyatından alıcılı bir görünüm ile kapattı. Kontrat gün içinde 9.389-9.576 bandında hareket etti. Teknik bakımdan geri çekilmelerde 5 günlük AO (mavi) 9.452 ve 22 günlük AO (kırmızı) 9.178 destekleri izlenebilir. Yukarı yönlü hareketlerde ilk etapta 9.580 direnç bölgesini önemsemekteyiz. Sonraki önemli seviye olarak kısa vadeli yükselen kanal direnci (9.650) takip edilebilir.

## VIOP30 Yakın Vade Kontratı Grafik

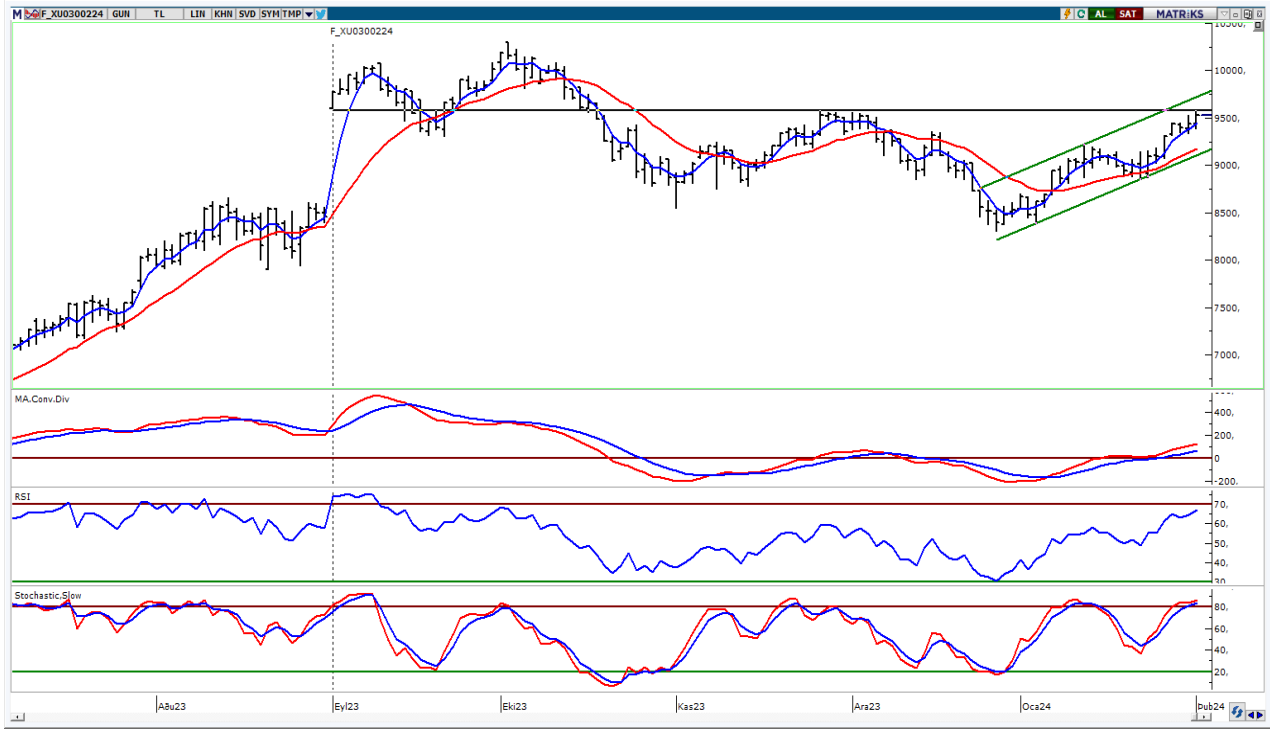

**UYARI:** Burada yer alan yatırım bilgi, yorum ve tavsiyeleri yatırım danışmanlığı kapsamında değildir. Yatırım danışmanlığı hizmeti; aracı kurumlar, portföy yönetim şirketleri, mevduat kabul etmeyen bankalar ile müşteri arasında imzalanacak yatırım danışmanlığı sözleşmesi çerçevesinde sunulmaktadır. Burada yer alan yorum ve tavsiyeler, yorum ve tavsiyede bulun anların kişisel görüşlerine dayanmaktadır. Bu görüşler mali durumunuz ile risk ve getiri tercihlerinize uygun olmayabilir. Bu nedenle, sadece burada yer alan bilgilere dayanarak yatırım kararı verilmesi beklentilerinize uygun sonuçlar doğurmayabilir.

## USDTRY

	Son	Destek-1	Destek-2	Destek-3	Direnç-1	Direnç-2	Direnç-3
USDTRY	30,33	30,21	30,00	29,00	30,60		

USDTRY kurunda dünkü işlemlerde 30,3250-30,3903 bandında hareket edildi. Dolar/TL'de geri çekilmelerde 22 günlük AO (kırmızı) 30,21 desteğini takip etmekteyiz. Yukarı yönlü hareketlerde 30,60 direnç bölgesini önemsemekteyiz.

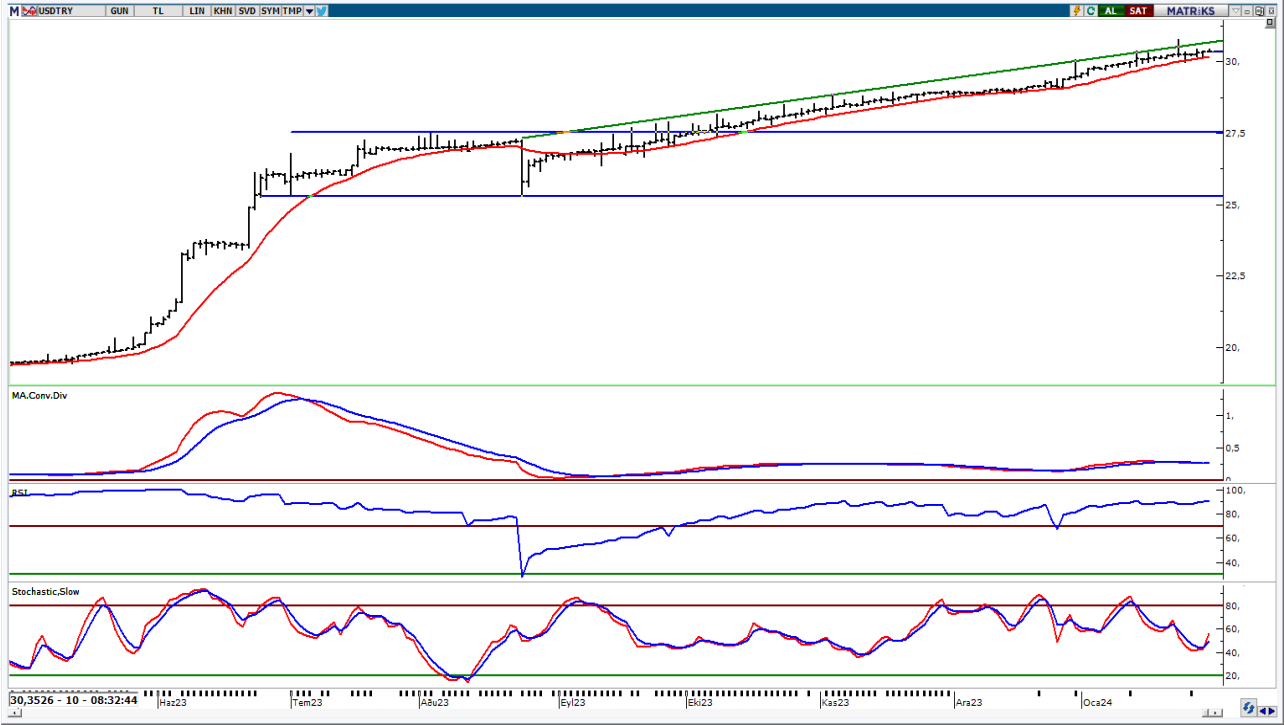

**UYARI:** Burada yer alan yatırım bilgi, yorum ve tavsiyeleri yatırım danışmanlığı kapsamında değildir. Yatırım danışmanlığı hizmeti; aracı kurumlar, portföy yönetim şirketleri, mevduat kabul etmeyen bankalar ile müşteri arasında imzalanacak yatırım danışmanlığı sözleşmesi çerçevesinde sunulmaktadır. Burada yer alan yorum ve tavsiyeler, yorum ve tavsiyede bulun anların kişisel görüşlerine dayanmaktadır. Bu görüşler mali durumunuz ile risk ve getiri tercihlerinize uygun olmayabilir. Bu nedenle, sadece burada yer alan bilgilere dayanılarak yatırım kararı verilmesi beklentilerinize uygun sonuçlar doğurmayabilir.

02.02.2024

GÜNLÜK PARA GİRİŐİ OLAN HİŐELER - İlk 5 Kurum ( TL) 01.02.2024

Sıra	Hisse	Kapanıő	Alıcılar Hacim	Satıcılar Hacim	Para Giriő
1	KCHOL	169,9	847.274.900	-605.702.000	241.572.900
2	BINHO	572,5	439.054.000	-261.917.200	177.136.800
3	YKBNK	22,36	466.551.800	-308.220.600	158.331.200
4	TTKOM	34,3	382.911.300	-232.163.800	150.747.500
5	TUPRS	154,7	496.037.400	-375.767.100	120.270.300
6	AEFES	150,4	202.249.800	-104.084.800	98.165.000
7	TCELL	69,55	239.910.400	-158.142.900	81.767.500
8	GARAN	64,75	343.638.000	-273.472.300	70.165.700
9	CCOLA	555,00	142.472.800	-72.940.380	69.532.420
10	SISE	50,55	340.725.300	-272.328.900	68.396.400
11	CATES	87,1	251.059.800	-186.297.500	64.762.300
12	MGROS	421,75	163.760.300	-101.956.900	61.803.400
13	PGSUS	762,00	251.141.200	-191.228.500	59.912.700
14	EREGL	43,72	307.608.300	-249.360.100	58.248.200
15	CIMSA	35,7	170.280.400	-112.814.000	57.466.400
16	ASTOR	119,00	168.748.000	-111.693.900	57.054.100
17	GUBRF	147,4	116.002.000	-65.120.490	50.881.510
18	TOASO	251,75	239.171.100	-189.514.900	49.656.200
19	VESTL	64,9	187.730.300	-141.095.900	46.634.400
20	KRDMD	27,94	244.715.300	-204.629.000	40.086.300
21	BRSAN	627,5	94.287.960	-58.536.630	35.751.330
22	ISCTR	25,86	256.837.100	-228.482.600	28.354.500
23	ARCLK	146,00	95.127.650	-69.647.920	25.479.730
24	KOZAL	21,2	118.883.600	-94.295.730	24.587.870
25	EGEEN	11.590,00	56.015.530	-33.294.610	22.720.920
26	SELEC	62,4	101.870.100	-79.442.180	22.427.920
27	HLGYO	2,95	55.528.350	-33.759.240	21.769.110
28	SURGY	48,74	39.579.630	-22.272.900	17.306.730
29	TURSG	48,48	47.307.150	-31.772.200	15.534.950
30	TKFEN	44,3	90.372.900	-74.863.820	15.509.080
31	ASELS	51,3	116.867.200	-103.294.100	13.573.100
32	CWENE	336,5	53.887.220	-40.837.160	13.050.060
33	YATAS	33,58	33.078.990	-20.076.240	13.002.750
34	BFREN	11442,5	45.842.290	-33.149.900	12.692.390
35	MEKAG	85,9	68.530.910	-55.854.150	12.676.760
36	SOKM	64,5	107.289.700	-95.092.800	12.196.900
37	PRKAB	39,5	42.031.990	-29.956.200	12.075.790
38	YYAPI	3,79	35.249.980	-23.660.020	11.589.960
39	SRVGY	334,00	34.228.370	-23.022.790	11.205.580
40	ENKAI	38,66	115.475.800	-104.463.400	11.012.400

Kaynak: MATRIKS

**UYARI:** Burada yer alan yatırım bilgi, yorum ve tavsiyeleri yatırım danışmanlığı kapsamında değildir. Yatırım danışmanlığı hizmeti; aracı kurumlar, portföy yönetim şirketleri, mevduat kabul etmeyen bankalar ile müşteri arasında imzalanacak yatırım danışmanlığı sözleşmesi çerçevesinde sunulmaktadır. Burada yer alan yorum ve tavsiyeler, yorum ve tavsiyede bulun anların kişisel görüşlerine dayanmaktadır. Bu görüşler mali durumunuz ile risk ve getiri tercihlerinize uygun olmayabilir. Bu nedenle, sadece burada yer alan bilgilere dayanılarak yatırım kararı verilmesi beklentilerinize uygun sonuçlar doğurmayabilir.

02.02.2024

GÜNLÜK PARA ÇIKIŐI OLAN HİSSELER - İlk 5 Kurum ( TL) 01.02.2024

Sıra	Hisse	Kapanıő	Alıcılar Hacim	Satıcılar Hacim	Para Çıkıőı
1	THYAO	274,5	959.591.900	-1.323.538.000	-363.946.100
2	BIMAS	374,00	248.359.900	-406.733.200	-158.373.300
3	SAHOL	73,4	231.791.300	-313.604.500	-81.813.200
4	MIATK	44,00	163.863.100	-225.845.500	-61.982.400
5	ISFIN	11,87	89.659.800	-144.031.000	-54.371.200
6	AZTEK	146,1	129.070.800	-179.340.500	-50.269.700
7	OYAKC	64,3	93.818.980	-144.019.000	-50.200.020
8	ENJSA	54,9	73.164.370	-114.774.300	-41.609.930
9	EKGYO	10,24	254.297.400	-295.436.100	-41.138.700
10	DAPGM	31,26	91.978.670	-123.434.400	-31.455.730
11	TARKM	775,00	59.612.460	-89.766.310	-30.153.850
12	ODAS	9,33	57.968.580	-87.526.960	-29.558.380
13	FROTO	887,00	120.500.200	-146.226.300	-25.726.100
14	AVPGY	51,9	64.538.090	-89.214.470	-24.676.380
15	POLHO	14,15	19.241.320	-41.051.290	-21.809.970
16	UNLU	19,89	36.407.760	-57.807.730	-21.399.970
17	GENTS	8,79	24.257.180	-43.277.140	-19.019.960
18	ADEL	499,00	42.510.660	-61.470.510	-18.959.850
19	DOAS	276,5	68.211.440	-86.432.170	-18.220.730
20	ISGYO	17,87	31.813.130	-48.216.660	-16.403.530
21	ALARK	110,9	70.502.500	-84.764.510	-14.262.010
22	AKFYE	20,04	99.904.330	-113.679.900	-13.775.570
23	TEKTU	3,72	19.522.100	-33.171.100	-13.649.000
24	KONTR	243,9	51.741.280	-65.000.300	-13.259.020
25	IZENR	34,58	48.978.690	-61.777.450	-12.798.760
26	CEMAS	4,9	49.541.580	-62.256.420	-12.714.840
27	HATSN	74,2	25.068.870	-37.668.200	-12.599.330
28	EUPWR	177,8	88.105.720	-100.263.800	-12.158.080
29	MEGMT	45,48	21.702.640	-33.078.810	-11.376.170
30	IHLGM	1,48	11.106.330	-22.043.260	-10.936.930
31	ALFAS	100,8	28.660.450	-39.541.640	-10.881.190
32	KTLEV	95,05	29.842.680	-40.622.980	-10.780.300
33	GESAN	78,15	45.465.520	-55.484.410	-10.018.890
34	TSPOR	1,58	23.127.840	-33.110.210	-9.982.370
35	MIPAZ	80,55	17.717.990	-27.614.710	-9.896.720
36	REEDR	28,5	96.887.170	-106.664.600	-9.777.430
37	BIENY	46,4	13.007.160	-21.326.250	-8.319.090
38	SILVR	16,52	13.873.690	-22.162.640	-8.288.950
39	TATEN	44,42	56.907.830	-65.155.250	-8.247.420
40	KAYSE	37,00	21.114.390	-29.191.800	-8.077.410

Kaynak: MATRIKS

**UYARI:** Burada yer alan yatırım bilgi, yorum ve tavsiyeleri yatırım danışmanlıđı kapsamında deđildir. Yatırım danışmanlıđı hizmeti; aracı kurumlar, portföy yönetim şirketleri, mevduat kabul etmeyen bankalar ile müşteri arasında imzalanacak yatırım danışmanlıđı sözleşmesi çerçevesinde sunulmaktadır. Burada yer alan yorum ve tavsiyeler, yorum ve tavsiyede bulun anların kişisel görüşlerine dayanmaktadır. Bu görüşler mali durumunuz ile risk ve getiri tercihlerinize uygun olmayabilir. Bu nedenle, sadece burada yer alan bilgilere dayanılarak yatırım kararı verilmesi beklentilerinize uygun sonuçlar doğurmayabilir.

## PİRAMİT MENKUL KIYMETLER A.Ő.

Gümüşsuyu Mah. İnönü Cad. Işık Apt. No:53 Kat:5 Daire 9-10 Taksim/İstanbul  
Tel: 0212 293 95 00 Faks: 0212 293 95 60

### Balıkesir İrtibat Bürosu

Altıeylül Mah. Keçeci sok. Özcanerİşmerkezi No:17 K:1 Altıeylül/ Balıkesir  
Tel: 0266 280 15 00 Faks: 0266 245 23 34

**Ferdi Uğur Taçkınlar**  
Araştırma Müdürü  
02123953227

[ugur.tackinlar@piramitmenkul.com.tr](mailto:ugur.tackinlar@piramitmenkul.com.tr)

**Arif Tekin Seğmen**  
Piramit PYS Araştırma Uzmanı  
02123953213

[arif.segmen@piramitmenkul.com.tr](mailto:arif.segmen@piramitmenkul.com.tr)

**Ahmet Ökmen**  
Araştırma Uzmanı  
02123953251

[ahmet.okmen@piramitmenkul.com.tr](mailto:ahmet.okmen@piramitmenkul.com.tr)



**UYARI:** Burada yer alan yatırım bilgi, yorum ve tavsiyeleri yatırım danışmanlığı kapsamında değildir. Yatırım danışmanlığı hizmeti; aracı kurumlar, portföy yönetim şirketleri, mevduat kabul etmeyen bankalar ile müşteri arasında imzalanacak yatırım danışmanlığı sözleşmesi çerçevesinde sunulmaktadır. Burada yer alan yorum ve tavsiyeler, yorum ve tavsiyede bulun anların kişisel görüşlerine dayanmaktadır. Bu görüşler mali durumunuz ile risk ve getiri tercihlerinize uygun olmayabilir. Bu nedenle, sadece burada yer alan bilgilere dayanılarak yatırım kararı verilmesi beklentilerinize uygun sonuçlar doğurmayabilir.