

BIST-100

| | Kapanış | Destek-1 | Destek-2 | Destek-3 | Direnç-1 | Direnç-2 | Direnç-3 |
|---------|---------|----------|----------|----------|----------|----------|----------|
| BIST100 | 8.496 | 8.443 | 8.160 | 8.000 | 8.562 | | |

BIST100 Endeksi dünkü işlemleri %0,26 hafifçe yükseliş ile 8.496 puandan kapattı. Endeks güne 8.480 puan ile yatay bir görünümle başladıktan sonra gün içinde 8.438-8.577 bandında dalgalı hareket etti. Endekste gün sonu gelen alımların etkisiyle tüm zamanların zirvesi (8.577) test edildi. Teknik açıdan yukarı yönlü hareketlerde Ekim 2023 zirvesini (8.562) önemsemekteyiz. Bu seviyenin üzerine yerleşme olması durumunda alımların devam edebileceğini düşünmekteyiz. Geri çekilmelerde kısa vadeli yönde takip ettiğimiz 5 günlük AO (mavi) 8.443 desteği izlenebilir. Sonraki önemli seviye olarak 8.160-8.000 destekleri takip edilebilir. USD bazında 2,79 cent seviyesinden başlayan endeks günü 2,79 centten kapattı. Gün içinde 2,78-2,82 cent bandında hareket edildi. Teknik bakımdan yukarı yönlü hareketlerde geçmişte yatay direnç konumunda test edilen 2,82 cent seviyesini takip etmekteyiz. Geri çekilmelerde 200 günlük AO (2,71 cent) desteği izlenebilir.

BIST100 Grafik

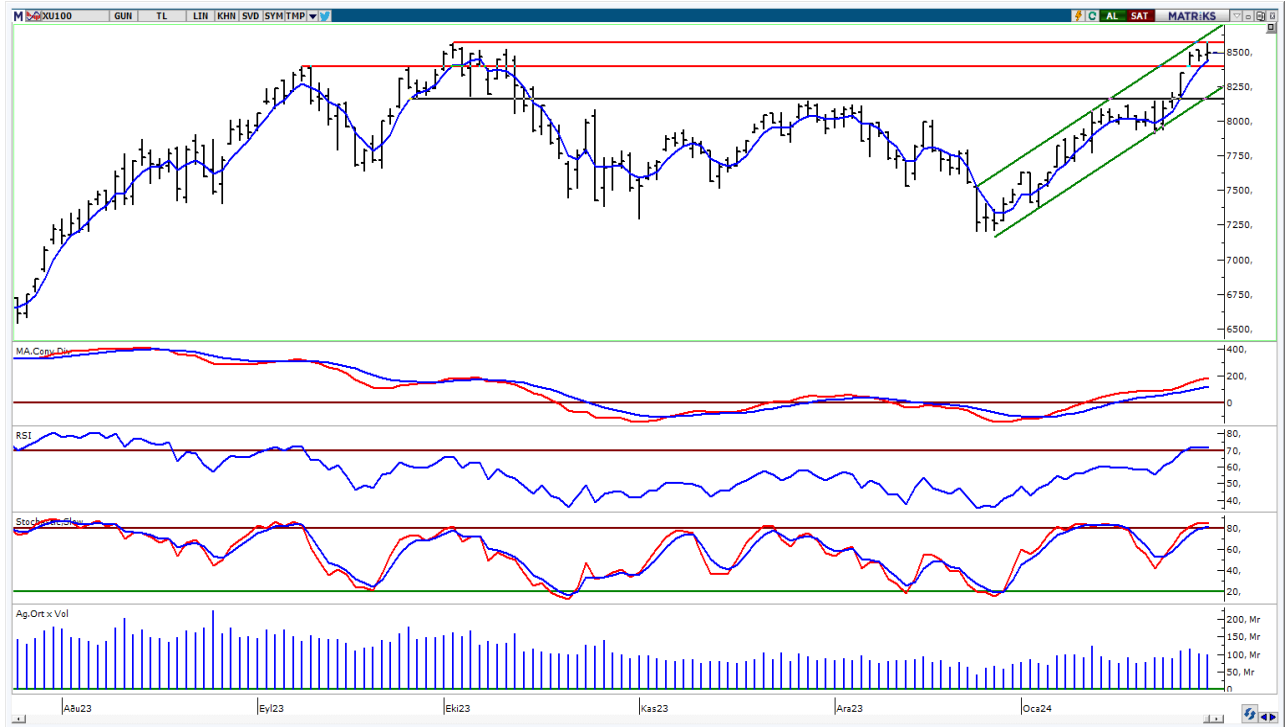

UYARI: Burada yer alan yatırım bilgi, yorum ve tavsiyeleri yatırım danışmanlığı kapsamında değildir. Yatırım danışmanlığı hizmeti; aracı kurumlar, portföy yönetim şirketleri, mevduat kabul etmeyen bankalar ile müşteri arasında imzalanacak yatırım danışmanlığı sözleşmesi çerçevesinde sunulmaktadır. Burada yer alan yorum ve tavsiyeler, yorum ve tavsiyede bulun anların kişisel görüşlerine dayanmaktadır. Bu görüşler mali durumunuz ile risk ve getiri tercihlerinize uygun olmayabilir. Bu nedenle, sadece burada yer alan bilgilere dayanılarak yatırım kararı verilmesi beklentilerinize uygun sonuçlar doğurmayabilir.

VIOP30 Yakın Vade Kontratı

| | Uzlaşma Fiyatı | Destek-1 | Destek-2 | Destek-3 | Direnç-1 | Direnç-2 | Direnç-3 |
|--------|----------------|----------|----------|----------|----------|----------|----------|
| VIOP30 | 9.436 | 9.386 | 9.133 | 8.670 | 9.580 | 9.650 | |

VIOP30 Yakın Vade Kontratı, günü 9.436 uzlaşma fiyatından alıcılı bir görünüm ile kapattı. Kontrat gün içinde 9.334-9.530 bandında hareket etti. Teknik bakımdan geri çekilmelerde 5 günlük AO (mavi) 9.386 ve 22 günlük AO (kırmızı) 9.133 destekleri izlenebilir. Yukarı yönlü hareketlerde ilk etapta 9.580 direnç bölgesini önemsemekteyiz. Sonraki önemli seviye olarak kısa vadeli yükselen kanal direnci (9.650) takip edilebilir.

VIOP30 Yakın Vade Kontratı Grafik

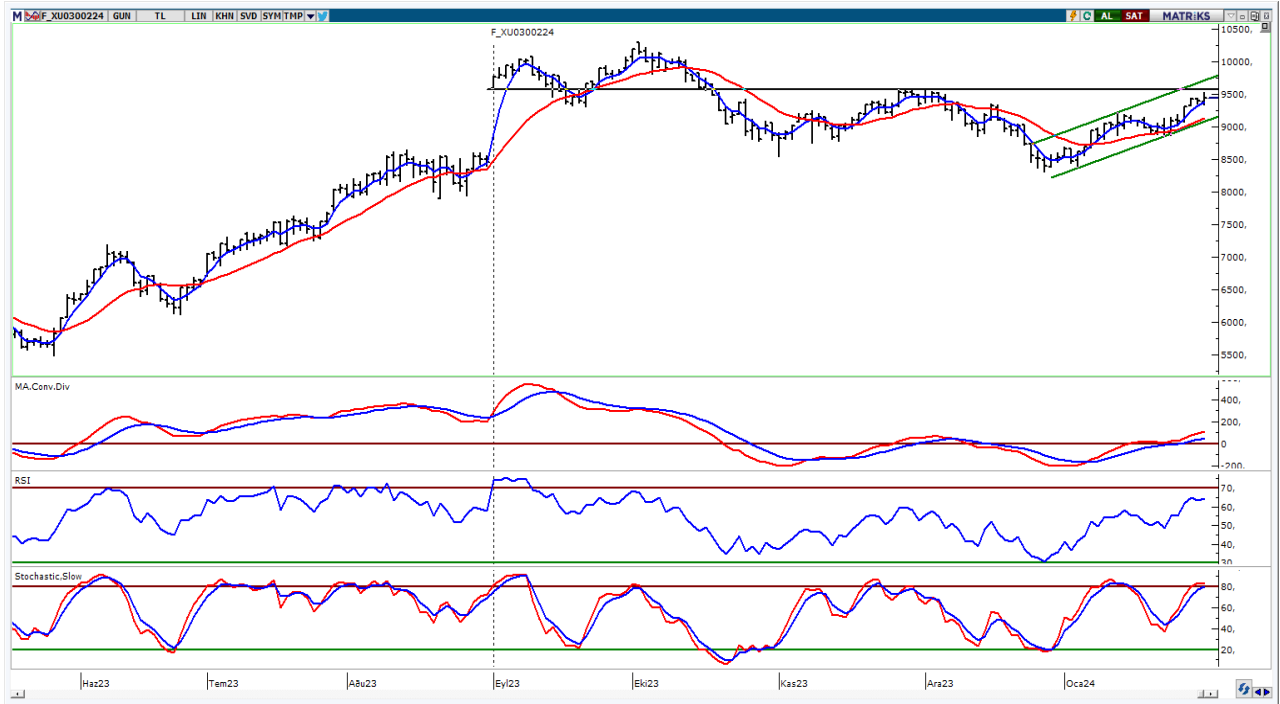

UYARI: Burada yer alan yatırım bilgi, yorum ve tavsiyeleri yatırım danışmanlığı kapsamında değildir. Yatırım danışmanlığı hizmeti; aracı kurumlar, portföy yönetim şirketleri, mevduat kabul etmeyen bankalar ile müşteri arasında imzalanacak yatırım danışmanlığı sözleşmesi çerçevesinde sunulmaktadır. Burada yer alan yorum ve tavsiyeler, yorum ve tavsiyede bulun anların kişisel görüşlerine dayanmaktadır. Bu görüşler mali durumunuz ile risk ve getiri tercihlerinize uygun olmayabilir. Bu nedenle, sadece burada yer alan bilgilere dayanılarak yatırım kararı verilmesi beklentilerinize uygun sonuçlar doğurmayabilir.

USDTRY

| | Son | Destek-1 | Destek-2 | Destek-3 | Direnç-1 | Direnç-2 | Direnç-3 |
|--------|-------|----------|----------|----------|----------|----------|----------|
| USDTRY | 30,35 | 30,19 | 30,00 | 29,00 | 30,60 | | |

USDTRY kurunda dünkü işlemlerde 30,2858-30,3817 bandında hareket edildi. Dolar/TL'de geri çekilmelerde 22 günlük AO (kırmızı) 30,19 desteğini takip etmekteyiz. Yukarı yönlü hareketlerde 30,60 direnç bölgesini önemsemekteyiz.

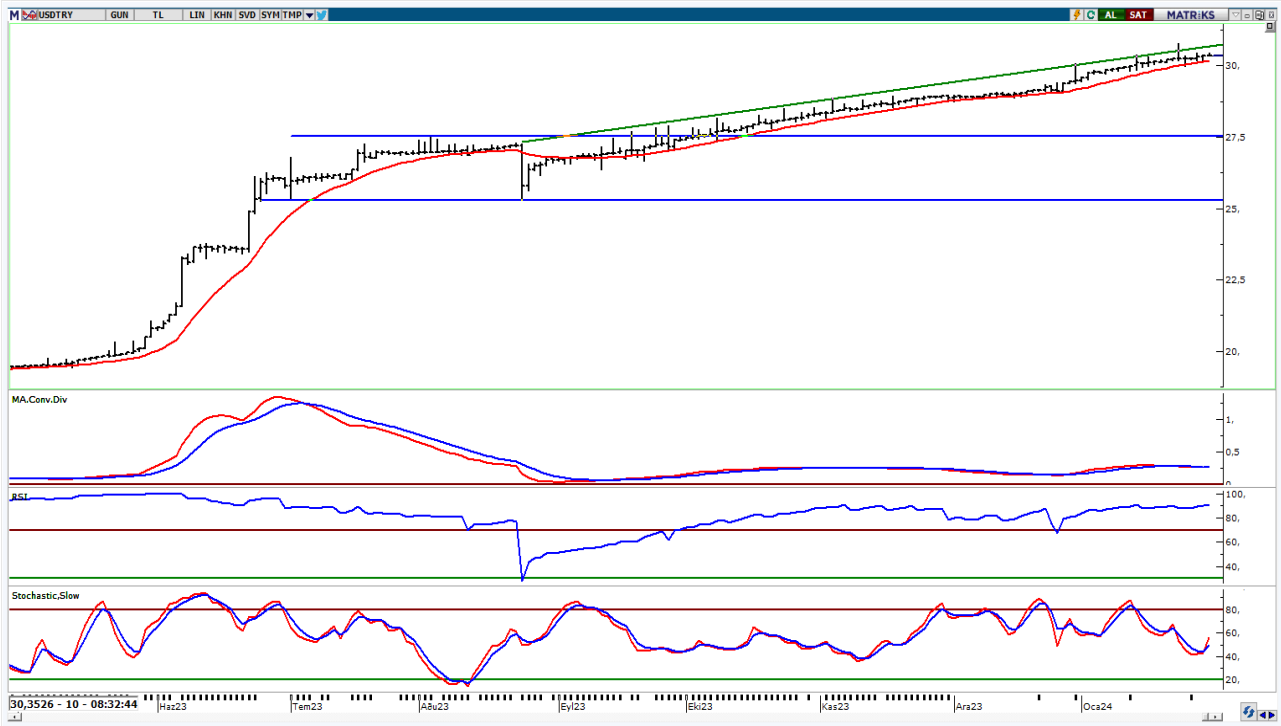

UYARI: Burada yer alan yatırım bilgi, yorum ve tavsiyeleri yatırım danışmanlığı kapsamında değildir. Yatırım danışmanlığı hizmeti; aracı kurumlar, portföy yönetim şirketleri, mevduat kabul etmeyen bankalar ile müşteri arasında imzalanacak yatırım danışmanlığı sözleşmesi çerçevesinde sunulmaktadır. Burada yer alan yorum ve tavsiyeler, yorum ve tavsiyede bulun anların kişisel görüşlerine dayanmaktadır. Bu görüşler mali durumunuz ile risk ve getiri tercihlerinize uygun olmayabilir. Bu nedenle, sadece burada yer alan bilgilere dayanılarak yatırım kararı verilmesi beklentilerinize uygun sonuçlar doğurmayabilir.

01.02.2024

GÜNLÜK PARA GİRİŐİ OLAN HİŐELER - İlk 5 Kurum (TL) 31.01.2024

| Sıra | Hisse | Kapanıő | Alıcılar Hacim | Satıcılar Hacim | Para Giriő |
|------|-------|---------|----------------|-----------------|------------|
| 1 | THYAO | 272,75 | 780.342.100 | -683.883.400 | 96.458.700 |
| 2 | YKBNK | 21,84 | 333.629.800 | -241.742.000 | 91.887.800 |
| 3 | SISE | 49,3 | 147.441.900 | -96.379.550 | 51.062.350 |
| 4 | MIATK | 43,8 | 155.222.300 | -109.666.500 | 45.555.800 |
| 5 | GARAN | 63,5 | 158.602.600 | -117.505.200 | 41.097.400 |
| 6 | KRDMD | 26,84 | 149.409.500 | -109.306.300 | 40.103.200 |
| 7 | ASTOR | 117,9 | 159.884.500 | -125.719.000 | 34.165.500 |
| 8 | FROTO | 882,00 | 144.385.900 | -114.491.800 | 29.894.100 |
| 9 | ENJSA | 55,65 | 222.070.000 | -193.540.600 | 28.529.400 |
| 10 | EKOS | 56,35 | 60.099.280 | -32.226.470 | 27.872.810 |
| 11 | AKBNK | 39,54 | 240.678.900 | -212.880.800 | 27.798.100 |
| 12 | SOKM | 63,8 | 73.211.980 | -48.159.310 | 25.052.670 |
| 13 | HEKTS | 17,82 | 60.413.260 | -39.632.150 | 20.781.110 |
| 14 | KOZAL | 20,76 | 92.938.460 | -72.740.970 | 20.197.490 |
| 15 | EREGL | 43,14 | 194.235.800 | -174.244.900 | 19.990.900 |
| 16 | VESTL | 61,45 | 78.638.540 | -60.937.210 | 17.701.330 |
| 17 | PEKGY | 34,3 | 33.819.170 | -16.464.320 | 17.354.850 |
| 18 | AGROT | 27,58 | 58.556.720 | -43.685.280 | 14.871.440 |
| 19 | QUAGR | 4,03 | 38.498.430 | -23.688.200 | 14.810.230 |
| 20 | SASA | 38,5 | 116.097.000 | -104.388.600 | 11.708.400 |
| 21 | ULKER | 93,45 | 40.826.150 | -30.046.840 | 10.779.310 |
| 22 | GSDHO | 4,15 | 21.195.880 | -10.659.520 | 10.536.360 |
| 23 | ODAS | 9,27 | 49.565.800 | -39.233.040 | 10.332.760 |
| 24 | TABGD | 140,4 | 31.163.320 | -21.447.700 | 9.715.620 |
| 25 | OFSYM | 63,25 | 28.110.960 | -18.667.350 | 9.443.610 |
| 26 | ALBRK | 4,24 | 19.426.770 | -10.331.770 | 9.095.000 |
| 27 | ENKAI | 37,26 | 64.586.680 | -55.796.050 | 8.790.630 |
| 28 | IEYHO | 5,71 | 23.279.150 | -14.494.100 | 8.785.050 |
| 29 | IPEKE | 36,34 | 24.669.040 | -16.064.480 | 8.604.560 |
| 30 | TATEN | 43,78 | 31.675.520 | -23.641.030 | 8.034.490 |
| 31 | ANSGR | 71,15 | 23.095.890 | -15.133.910 | 7.961.980 |
| 32 | MEGMT | 45,98 | 21.182.100 | -13.769.110 | 7.412.990 |
| 33 | ARCLK | 141,6 | 34.103.210 | -26.932.930 | 7.170.280 |
| 34 | CANTE | 18,00 | 27.347.500 | -20.348.800 | 6.998.700 |
| 35 | CWENE | 332,00 | 32.014.170 | -25.067.500 | 6.946.670 |
| 36 | KATMR | 2,3 | 16.960.140 | -10.237.780 | 6.722.360 |
| 37 | HALKB | 13,03 | 39.608.910 | -33.692.310 | 5.916.600 |
| 38 | PGSUS | 752,5 | 113.962.300 | -108.082.800 | 5.879.500 |
| 39 | KCAER | 39,88 | 25.160.070 | -19.686.860 | 5.473.210 |
| 40 | KZGYO | 26,8 | 11.866.220 | -6.434.417 | 5.431.803 |

Kaynak: MATRIKS

UYARI: Burada yer alan yatırım bilgi, yorum ve tavsiyeleri yatırım danışmanlığı kapsamında değildir. Yatırım danışmanlığı hizmeti; aracı kurumlar, portföy yönetim şirketleri, mevduat kabul etmeyen bankalar ile müşteri arasında imzalanacak yatırım danışmanlığı sözleşmesi çerçevesinde sunulmaktadır. Burada yer alan yorum ve tavsiyeler, yorum ve tavsiyede bulun anların kişisel görüşlerine dayanmaktadır. Bu görüşler mali durumunuz ile risk ve getiri tercihlerinize uygun olmayabilir. Bu nedenle, sadece burada yer alan bilgilere dayanılarak yatırım kararı verilmesi beklentilerinize uygun sonuçlar doğurmayabilir.

01.02.2024

GÜNLÜK PARA ÇIKIŐI OLAN HİSSELER - İlk 5 Kurum (TL) 31.01.2024

| Sıra | Hisse | Kapanıő | Alıcılar Hacim | Satıcılar Hacim | Para Çıkıőı |
|------|-------|-----------|----------------|-----------------|-------------|
| 1 | TUPRS | 150,00 | 261.577.000 | -359.180.800 | -97.603.800 |
| 2 | BINHO | 535,00 | 124.277.000 | -178.025.500 | -53.748.500 |
| 3 | TOASO | 246,4 | 174.479.400 | -219.041.300 | -44.561.900 |
| 4 | CATES | 79,2 | 157.300.800 | -182.227.200 | -24.926.400 |
| 5 | TCELL | 68,55 | 80.694.160 | -104.913.700 | -24.219.540 |
| 6 | EKGYO | 10,05 | 186.968.300 | -207.456.400 | -20.488.100 |
| 7 | PETKM | 21,72 | 124.512.800 | -144.507.000 | -19.994.200 |
| 8 | ASELS | 50,6 | 68.683.350 | -87.539.280 | -18.855.930 |
| 9 | CEMAS | 4,89 | 25.905.100 | -40.151.250 | -14.246.150 |
| 10 | SAHOL | 72,6 | 140.807.900 | -154.842.500 | -14.034.600 |
| 11 | KBORU | 151,1 | 32.687.460 | -44.988.020 | -12.300.560 |
| 12 | GESAN | 77,8 | 17.459.560 | -28.520.730 | -11.061.170 |
| 13 | ZOREN | 4,66 | 44.575.610 | -55.391.810 | -10.816.200 |
| 14 | ISCTR | 25,64 | 205.578.400 | -215.394.100 | -9.815.700 |
| 15 | KCHOL | 160,7 | 284.298.000 | -293.302.600 | -9.004.600 |
| 16 | TTKOM | 32,7 | 52.900.580 | -61.535.130 | -8.634.550 |
| 17 | MARTI | 4,59 | 53.814.300 | -62.319.040 | -8.504.740 |
| 18 | AGHOL | 229,00 | 34.031.070 | -42.329.930 | -8.298.860 |
| 19 | REEDR | 27,48 | 36.960.320 | -45.085.780 | -8.125.460 |
| 20 | EBEBK | 61,85 | 12.133.130 | -20.096.380 | -7.963.250 |
| 21 | CCOLA | 535,00 | 48.440.490 | -56.309.440 | -7.868.950 |
| 22 | AEFES | 140,8 | 18.624.370 | -25.501.140 | -6.876.770 |
| 23 | MGROS | 408,5 | 98.440.290 | -104.338.400 | -5.898.110 |
| 24 | AKFYE | 20,4 | 36.952.510 | -42.712.640 | -5.760.130 |
| 25 | ORGE | 70,00 | 21.614.990 | -27.353.640 | -5.738.650 |
| 26 | SEKUR | 9,92 | 9.706.826 | -14.968.380 | -5.261.554 |
| 27 | AKFGY | 2,05 | 11.854.860 | -17.056.800 | -5.201.940 |
| 28 | MRSHL | 2.202,00 | 26.215.770 | -31.265.980 | -5.050.210 |
| 29 | BRLSM | 32,86 | 10.955.300 | -15.910.290 | -4.954.990 |
| 30 | EGEEN | 10.950,00 | 16.483.950 | -21.356.080 | -4.872.130 |
| 31 | KOPOL | 50,45 | 20.484.090 | -25.006.090 | -4.522.000 |
| 32 | KTLEV | 99,75 | 18.084.410 | -22.216.030 | -4.131.620 |
| 33 | KOZAA | 49,2 | 27.476.200 | -31.127.220 | -3.651.020 |
| 34 | SRVGY | 335,00 | 16.507.640 | -20.072.980 | -3.565.340 |
| 35 | TSPOR | 1,56 | 14.853.870 | -18.391.350 | -3.537.480 |
| 36 | MAVI | 142,6 | 24.287.940 | -27.770.460 | -3.482.520 |
| 37 | POLTK | 20142,5 | 17.148.510 | -20.571.740 | -3.423.230 |
| 38 | ASGYO | 16,22 | 9.125.234 | -12.391.160 | -3.265.926 |
| 39 | AZTEK | 162,3 | 11.555.330 | -14.737.540 | -3.182.210 |
| 40 | POLHO | 14,09 | 10.241.760 | -13.100.010 | -2.858.250 |

Kaynak: MATRIKS

UYARI: Burada yer alan yatırım bilgi, yorum ve tavsiyeleri yatırım danışmanlığı kapsamında değildir. Yatırım danışmanlığı hizmeti; aracı kurumlar, portföy yönetim şirketleri, mevduat kabul etmeyen bankalar ile müşteri arasında imzalanacak yatırım danışmanlığı sözleşmesi çerçevesinde sunulmaktadır. Burada yer alan yorum ve tavsiyeler, yorum ve tavsiyede bulun anların kişisel görüşlerine dayanmaktadır. Bu görüşler mali durumunuz ile risk ve getiri tercihlerinize uygun olmayabilir. Bu nedenle, sadece burada yer alan bilgilere dayanılarak yatırım kararı verilmesi beklentilerinize uygun sonuçlar doğurmayabilir.

PİRAMİT MENKUL KIYMETLER A.Ő.

Gümüşsuyu Mah. İnönü Cad. Işık Apt. No:53 Kat:5 Daire 9-10 Taksim/İstanbul
Tel: 0212 293 95 00 Faks: 0212 293 95 60

Balıkesir İrtibat Bürosu

Altıeylül Mah. Keçeci sok. Özcanerİşmerkezi No:17 K:1 Altıeylül/ Balıkesir
Tel: 0266 280 15 00 Faks: 0266 245 23 34

Ferdi Uğur Taçkınlar
Araştırma Müdürü
02123953227

ugur.tackinlar@piramitmenkul.com.tr

Arif Tekin Seğmen
Piramit PYS Araştırma Uzmanı
02123953213

arif.segmen@piramitmenkul.com.tr

Ahmet Ökmen
Araştırma Uzmanı
02123953251

ahmet.okmen@piramitmenkul.com.tr



UYARI: Burada yer alan yatırım bilgi, yorum ve tavsiyeleri yatırım danışmanlığı kapsamında değildir. Yatırım danışmanlığı hizmeti; aracı kurumlar, portföy yönetim şirketleri, mevduat kabul etmeyen bankalar ile müşteri arasında imzalanacak yatırım danışmanlığı sözleşmesi çerçevesinde sunulmaktadır. Burada yer alan yorum ve tavsiyeler, yorum ve tavsiyede bulun anların kişisel görüşlerine dayanmaktadır. Bu görüşler mali durumunuz ile risk ve getiri tercihlerinize uygun olmayabilir. Bu nedenle, sadece burada yer alan bilgilere dayanılarak yatırım kararı verilmesi beklentilerinize uygun sonuçlar doğurmayabilir.