

BIST-100

	Kapanış	Destek-1	Destek-2	Destek-3	Direnç-1	Direnç-2	Direnç-3
BIST100	8.471	8.292	8.160	8.000	8.562		

BIST100 Endeksi dünkü işlemleri %1,50 oranında sert yükseliş ile 8.471 puandan kapattı. Endeks güne 8.400 puan ile yatay alıcılı bir görünümle başladıktan sonra gün içinde 8.399-8.502 bandında dalgalı hareket etti. Endeksin işlem hacmi 114,69mlr TL ile yüksek bir tutarda gerçekleşti. Endeksin yukarı yönlü hareketinde Ulaştırma Endeksi'nin %4,71 oranındaki sert yükselişi etkili oldu. Teknik açıdan yukarı yönlü hareketlerde tüm zamanların zirvesini (8.562) önemsemekteyiz. Bu seviyenin hacim destekli geçilmesi durumunda alımların devam edebileceğini düşünmekteyiz. Geri çekilmelerde kısa vadeli yönde takip ettiğimiz 5 günlük AO (mavi) 8.292 desteği izlenebilir. Sonraki önemli seviye olarak 8.160-8.000 destekleri takip edilebilir. USD bazında 2,76 cent seviyesinden başlayan endeks günü 2,79 centten kapattı. Gün içinde 2,76-2,80 cent bandında hareket edildi. Teknik bakımdan yukarı yönlü hareketlerde geçmişte yatay direnç konumunda test edilen 2,82 cent seviyesini takip etmekteyiz. Geri çekilmelerde 200 günlük AO (2,71 cent) desteği izlenebilir.

BIST100 Grafik

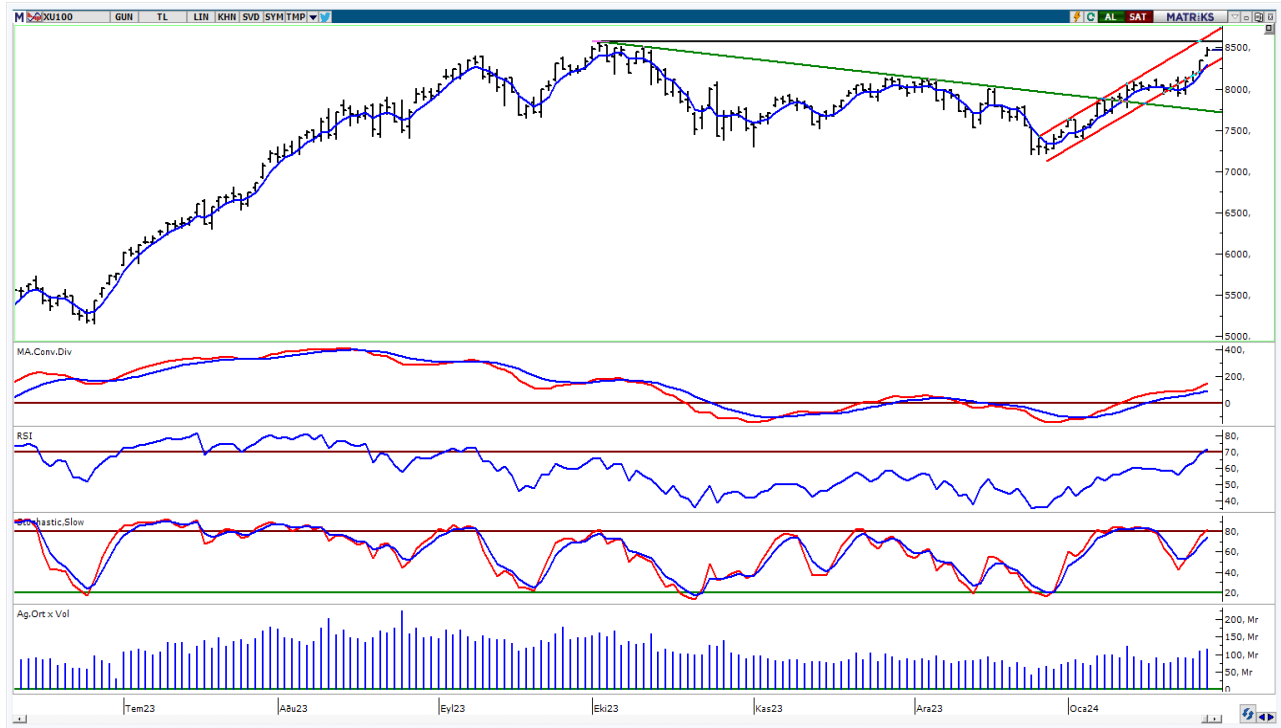

UYARI: Burada yer alan yatırım bilgi, yorum ve tavsiyeleri yatırım danışmanlığı kapsamında değildir. Yatırım danışmanlığı hizmeti; aracı kurumlar, portföy yönetim şirketleri, mevduat kabul etmeyen bankalar ile müşteri arasında imzalanacak yatırım danışmanlığı sözleşmesi çerçevesinde sunulmaktadır. Burada yer alan yorum ve tavsiyeler, yorum ve tavsiyede bulun anların kişisel görüşlerine dayanmaktadır. Bu görüşler mali durumunuz ile risk ve getiri tercihlerinize uygun olmayabilir. Bu nedenle, sadece burada yer alan bilgilere dayanılarak yatırım kararı verilmesi beklentilerinize uygun sonuçlar doğurmayabilir.

VIOP30 Yakın Vade Kontratı

	Uzlaşma Fiyatı	Destek-1	Destek-2	Destek-3	Direnç-1	Direnç-2	Direnç-3
VIOP30	9.412	9.253	9.053	8.670	9.580	9.650	

VIOP30 Yakın Vade Kontratı, günü 9.412 uzlaşma fiyatından alıcılı bir görünüm ile kapattı. Kontrat gün içinde 9.320-9.446 bandında dalgalı hareket etti. Teknik bakımdan geri çekilmelerde 5 günlük AO (mavi) 9.253 ve 22 günlük AO (kırmızı) 9.053 destekleri izlenebilir. Yukarı yönlü hareketlerde ilk etapta 9.580 direnç bölgesini önemsemekteyiz. Sonraki önemli seviye olarak kısa vadeli yükselen kanal direnci (9.650) takip edilebilir.

VIOP30 Yakın Vade Kontratı Grafik

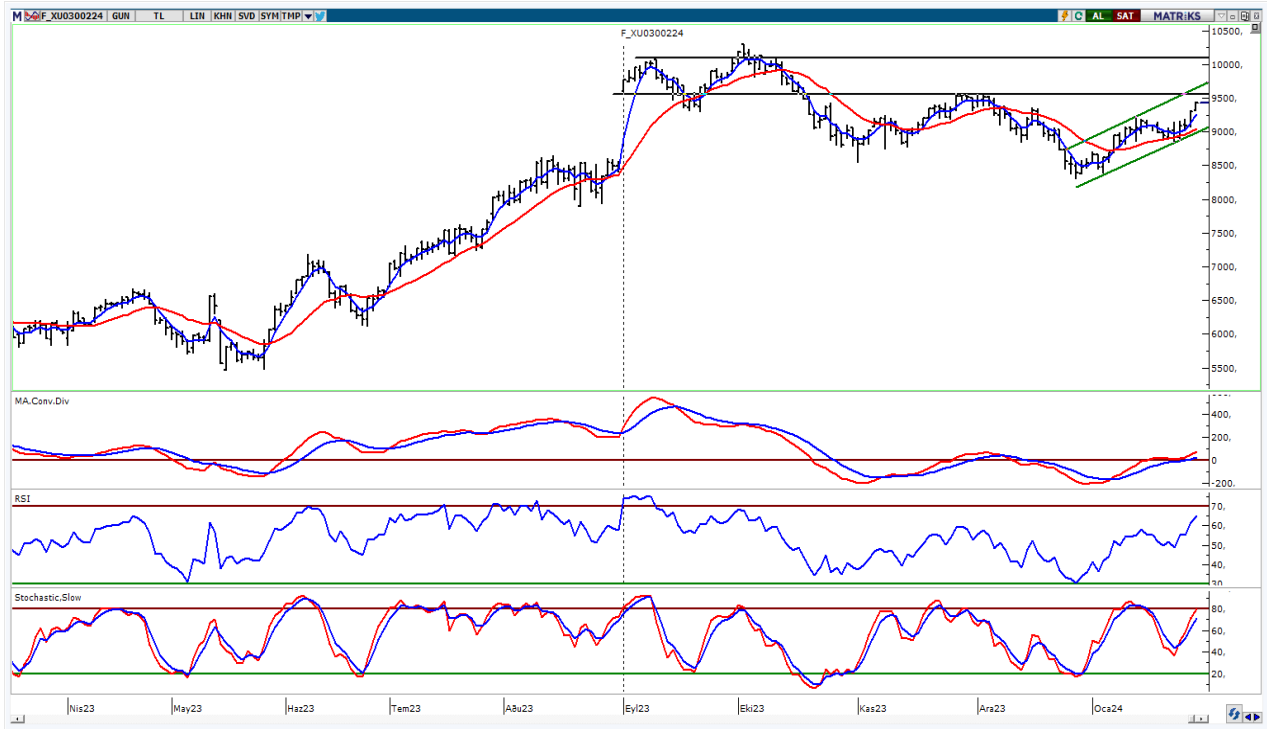

UYARI: Burada yer alan yatırım bilgi, yorum ve tavsiyeleri yatırım danışmanlığı kapsamında değildir. Yatırım danışmanlığı hizmeti; aracı kurumlar, portföy yönetim şirketleri, mevduat kabul etmeyen bankalar ile müşteri arasında imzalanacak yatırım danışmanlığı sözleşmesi çerçevesinde sunulmaktadır. Burada yer alan yorum ve tavsiyeler, yorum ve tavsiyede bulun anların kişisel görüşlerine dayanmaktadır. Bu görüşler mali durumunuz ile risk ve getiri tercihlerinize uygun olmayabilir. Bu nedenle, sadece burada yer alan bilgilere dayanılarak yatırım kararı verilmesi beklentilerinize uygun sonuçlar doğurmayabilir.

USDTRY

	Son	Destek-1	Destek-2	Destek-3	Direnç-1	Direnç-2	Direnç-3
USDTRY	30,35	30,17	30,00	29,00	30,60		

USDTRY kurunda dünkü işlemlerde 30,3393-30,4364 bandında hareket edildi. Dolar/TL'de geri çekilmelerde 22 günlük AO (kırmızı) 30,17 desteğini takip etmekteyiz. Yukarı yönlü hareketlerde 30,60 direnç bölgesini önemsemekteyiz.

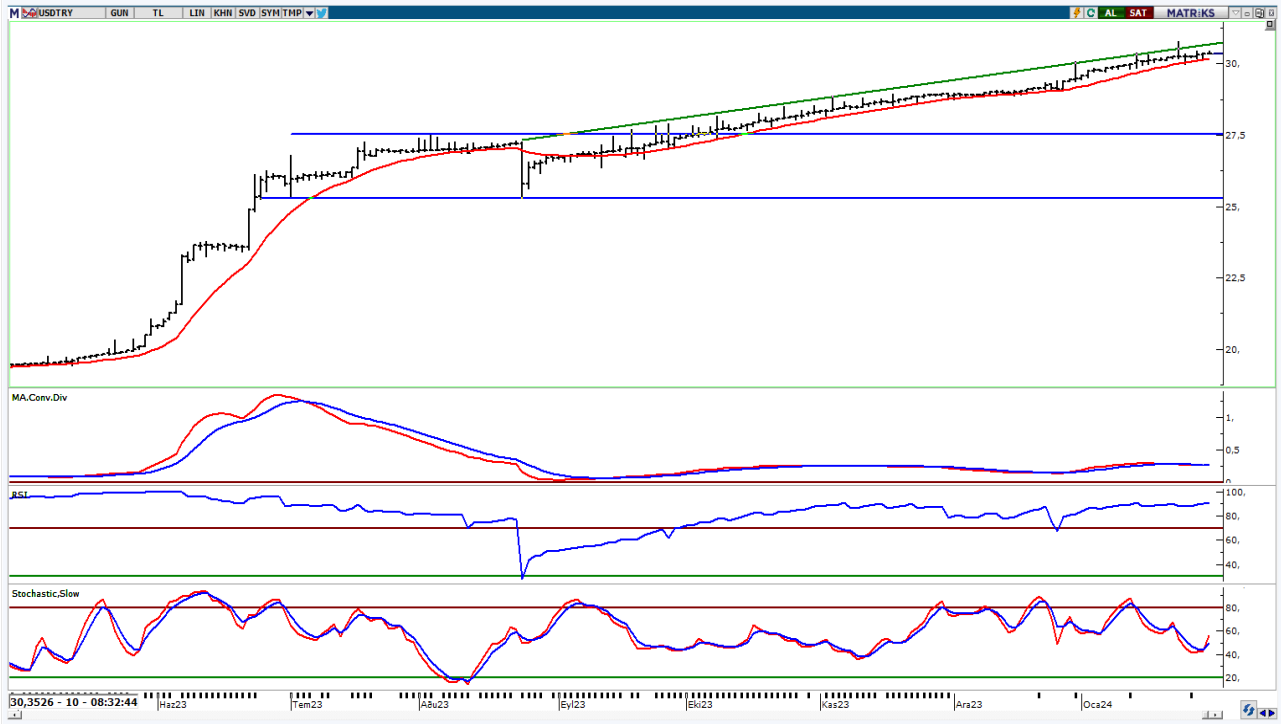

UYARI: Burada yer alan yatırım bilgi, yorum ve tavsiyeleri yatırım danışmanlığı kapsamında değildir. Yatırım danışmanlığı hizmeti; aracı kurumlar, portföy yönetim şirketleri, mevduat kabul etmeyen bankalar ile müşteri arasında imzalanacak yatırım danışmanlığı sözleşmesi çerçevesinde sunulmaktadır. Burada yer alan yorum ve tavsiyeler, yorum ve tavsiyede bulun anların kişisel görüşlerine dayanmaktadır. Bu görüşler mali durumunuz ile risk ve getiri tercihlerinize uygun olmayabilir. Bu nedenle, sadece burada yer alan bilgilere dayanılarak yatırım kararı verilmesi beklentilerinize uygun sonuçlar doğurmayabilir.

30.01.2024

GÜNLÜK PARA GİRİŐİ OLAN HİŐELER - İlk 5 Kurum (TL) 29.01.2024

Sıra	Hisse	Kapanıő	Alıcılar Hacim	Satıcılar Hacim	Para Giriő
1	THYAO	274,00	1.920.862.000	-1.272.079.000	648.783.000
2	KCHOL	162,3	352.045.300	-240.569.500	111.475.800
3	MIATK	38,02	233.777.200	-146.158.000	87.619.200
4	CATES	80,00	260.036.200	-181.512.500	78.523.700
5	TUPRS	152,3	304.388.300	-228.007.100	76.381.200
6	TCELL	69,3	285.947.800	-223.347.100	62.600.700
7	ASELS	51,4	289.804.700	-228.158.700	61.646.000
8	TARKM	816,5	111.635.500	-72.954.000	38.681.500
9	ENJSA	53,5	128.518.800	-90.910.660	37.608.140
10	SDTTR	381,5	160.902.500	-124.678.200	36.224.300
11	ALFAS	103,3	101.570.300	-65.969.180	35.601.120
12	SASA	38,86	159.996.700	-126.104.800	33.891.900
13	TAVHL	137,1	93.401.220	-62.643.860	30.757.360
14	HATSN	73,5	105.005.600	-79.826.370	25.179.230
15	ISCTR	25,1	218.106.300	-193.127.700	24.978.600
16	SKYMD	11,36	49.687.950	-27.335.230	22.352.720
17	MEKAG	81,3	51.122.210	-28.977.080	22.145.130
18	VAKBN	14,41	83.491.720	-62.222.110	21.269.610
19	ZOREN	4,7	69.568.100	-48.608.890	20.959.210
20	TSKB	8,31	55.226.700	-36.560.770	18.665.930
21	ASTOR	117,8	114.882.500	-97.551.030	17.331.470
22	AZTEK	158,5	54.440.100	-37.478.000	16.962.100
23	DAPGM	27,1	54.923.100	-37.974.730	16.948.370
24	EUPWR	186,00	56.611.840	-41.813.740	14.798.100
25	FROTO	862,5	127.080.000	-113.096.100	13.983.900
26	NTHOL	26,8	47.402.200	-34.012.650	13.389.550
27	IDEAS	176,9	35.003.360	-21.773.110	13.230.250
28	GARAN	63,4	139.168.700	-126.081.900	13.086.800
29	VESTL	55,65	115.445.700	-102.887.400	12.558.300
30	KRDMD	26,46	149.651.700	-137.370.600	12.281.100
31	AKFYE	19,7	98.357.630	-86.628.460	11.729.170
32	VAKFN	5,94	30.909.480	-19.353.840	11.555.640
33	EGEEN	10.800,00	33.695.410	-22.380.980	11.314.430
34	SNGYO	3,42	33.816.360	-22.583.240	11.233.120
35	SAMAT	55,65	33.007.080	-21.923.560	11.083.520
36	CCOLA	560,5	158.394.000	-147.444.500	10.949.500
37	INGRM	575,00	30.535.870	-19.953.000	10.582.870
38	ALARK	108,5	96.734.970	-87.517.670	9.217.300
39	POLTK	19197,5	34.941.360	-26.176.260	8.765.100
40	SAHOL	73,65	249.571.300	-242.097.300	7.474.000

UYARI: Burada yer alan yatırım bilgi, yorum ve tavsiyeleri yatırım danışmanlığı kapsamında değildir. Yatırım danışmanlığı hizmeti; aracı kurumlar, portföy yönetim şirketleri, mevduat kabul etmeyen bankalar ile müşteri arasında imzalanacak yatırım danışmanlığı sözleşmesi çerçevesinde sunulmaktadır. Burada yer alan yorum ve tavsiyeler, yorum ve tavsiyede bulun anların kişisel görüşlerine dayanmaktadır. Bu görüşler mali durumunuz ile risk ve getiri tercihlerinize uygun olmayabilir. Bu nedenle, sadece burada yer alan bilgilere dayanılarak yatırım kararı verilmesi beklentilerinize uygun sonuçlar doğurmayabilir.

30.01.2024

Kaynak: MATRIKS

GÜNLÜK PARA ÇIKIŐI OLAN HİSSELER - İlk 5 Kurum (TL) 29.01.2024

Sıra	Hisse	Kapanıő	Alıcılar Hacim	Satıcılar Hacim	Para Çıkıőı
1	AKBNK	39,66	205.268.600	-368.373.400	-163.104.800
2	PGSUS	760,5	297.739.600	-412.731.400	-114.991.800
3	PETKM	21,46	175.584.200	-257.652.200	-82.068.000
4	TTRAK	770,5	120.907.900	-190.725.100	-69.817.200
5	EKGYO	10,2	175.735.000	-230.013.600	-54.278.600
6	MGROS	406,5	146.810.800	-197.556.700	-50.745.900
7	TSPOR	1,58	64.008.620	-114.013.100	-50.004.480
8	GUBRF	146,00	80.137.430	-125.692.300	-45.554.870
9	YKBNK	21,34	220.962.300	-266.071.100	-45.108.800
10	KOZAL	20,94	113.807.600	-156.714.400	-42.906.800
11	SISE	49,88	161.951.500	-199.484.700	-37.533.200
12	SKBNK	4,96	31.250.100	-62.365.380	-31.115.280
13	HALKB	13,15	47.860.840	-77.613.080	-29.752.240
14	BIMAS	372,00	148.193.100	-176.803.500	-28.610.400
15	ODAS	9,17	91.418.310	-117.035.900	-25.617.590
16	GESAN	75,75	42.298.870	-67.677.270	-25.378.400
17	DOAS	260,5	45.465.280	-67.818.030	-22.352.750
18	CVKMD	444,00	32.559.510	-54.859.840	-22.300.330
19	REEDR	27,38	97.193.380	-118.903.900	-21.710.520
20	EREGL	43,72	218.020.500	-238.070.200	-20.049.700
21	GSRAY	7,38	26.924.580	-46.456.790	-19.532.210
22	AKFGY	2,04	30.109.910	-49.566.000	-19.456.090
23	KRSTL	11,31	15.494.660	-34.527.570	-19.032.910
24	HEKTS	17,61	42.869.080	-61.495.120	-18.626.040
25	BINH0	478,5	57.207.440	-74.815.180	-17.607.740
26	OYAKC	61,15	35.985.610	-53.135.320	-17.149.710
27	TATGD	31,78	17.245.140	-33.521.110	-16.275.970
28	YEOTK	217,5	25.188.370	-40.874.980	-15.686.610
29	TTKOM	32,62	85.288.290	-100.352.500	-15.064.210
30	TOASO	244,00	93.712.150	-108.767.300	-15.055.150
31	KONTR	248,7	84.647.130	-99.592.910	-14.945.780
32	QUAGR	4,04	32.652.410	-47.037.490	-14.385.080
33	PEKGY	33,96	16.337.260	-29.720.690	-13.383.430
34	TUCLK	72,65	26.861.720	-40.196.150	-13.334.430
35	MPARK	162,6	32.473.260	-45.067.130	-12.593.870
36	MHRGY	6,27	33.258.040	-45.822.800	-12.564.760
37	ERBOS	216,00	27.089.590	-39.634.340	-12.544.750
38	KAYSE	35,72	40.339.600	-52.851.340	-12.511.740
39	ISMEN	34,28	60.156.720	-72.361.390	-12.204.670
40	ARCLK	141,6	88.356.420	-100.441.400	-12.084.980

UYARI: Burada yer alan yatırım bilgi, yorum ve tavsiyeleri yatırım danışmanlıđı kapsamında deđildir. Yatırım danışmanlıđı hizmeti; aracı kurumlar, portföy yönetim şirketleri, mevduat kabul etmeyen bankalar ile müşteri arasında imzalanacak yatırım danışmanlıđı sözleşmesi çerçevesinde sunulmaktadır. Burada yer alan yorum ve tavsiyeler, yorum ve tavsiyede bulun anların kişisel görüşlerine dayanmaktadır. Bu görüşler mali durumunuz ile risk ve getiri tercihlerinize uygun olmayabilir. Bu nedenle, sadece burada yer alan bilgilere dayanılarak yatırım kararı verilmesi beklentilerinize uygun sonuçlar doğurmayabilir.

Kaynak: MATRIKS

PİRAMİT MENKUL KIYMETLER A.Ő.

Gümüşsuyu Mah. İnönü Cad. Işık Apt. No:53 Kat:5 Daire 9-10 Taksim/İstanbul
Tel: 0212 293 95 00 Faks: 0212 293 95 60

Balıkesir İrtibat Bürosu

Altıeylül Mah. Keçeci sok. Özcanerİşmerkezi No:17 K:1 Altıeylül/ Balıkesir
Tel: 0266 280 15 00 Faks: 0266 245 23 34

Ferdi Uğur Taçkınlar
Araştırma Müdürü
02123953227

ugur.tackinlar@piramitmenkul.com.tr

Arif Tekin Seğmen
Piramit PYS Araştırma Uzmanı
02123953213

arif.segmen@piramitmenkul.com.tr

Ahmet Ökmen
Araştırma Uzmanı
02123953251

ahmet.okmen@piramitmenkul.com.tr



UYARI: Burada yer alan yatırım bilgi, yorum ve tavsiyeleri yatırım danışmanlığı kapsamında değildir. Yatırım danışmanlığı hizmeti; aracı kurumlar, portföy yönetim şirketleri, mevduat kabul etmeyen bankalar ile müşteri arasında imzalanacak yatırım danışmanlığı sözleşmesi çerçevesinde sunulmaktadır. Burada yer alan yorum ve tavsiyeler, yorum ve tavsiyede bulun anların kişisel görüşlerine dayanmaktadır. Bu görüşler mali durumunuz ile risk ve getiri tercihlerinize uygun olmayabilir. Bu nedenle, sadece burada yer alan bilgilere dayanılarak yatırım kararı verilmesi beklentilerinize uygun sonuçlar doğurmayabilir.