

BIST-100

	Kapanış	Destek-1	Destek-2	Destek-3	Direnç-1	Direnç-2	Direnç-3
BIST100	8.346	8.172	8.000	7.720	8.400	8.562	

BIST100 Endeksi Cuma günkü işlemleri %2,16 oranında sert yükseliş ile 8.346 puandan kapattı. Endeks güne 8.191 puan ile yatay alıcılı bir görünüm ile başladıktan sonra gün içinde 8.180-8.347 bandında dalgali hareket etti. Endeksin işlem hacmi 109,99mlr TL ile yüksek bir tutarda gerçekleşti. Teknik açıdan yukarı yönlü hareketlerde 8.400 ara direnç olmak üzere tüm zamanların zirvesini (8.562) takip etmekteyiz. Geri çekilmelerde 5 günlük AO (mavi) 8.172 desteği izlenebilir. Sonraki önemli seviye olarak 8.000 desteğini önemsemekteyiz. USD bazında 2,70 cent seviyesinden başlayan endeks günü 2,75 centten kapattı. Gün içinde 2,69-2,75 cent bandında dalgali hareket edildi. Teknik açıdan kısa vadede 200 günlük AO (2,71 cent) seviyesini takip etmekteyiz. Bu seviyenin üzerine yerleşme olması durumunda alımlar devam edebilir, geçmişte yatay direnç konumunda test edilen 2,82 cent direnç bölgesi hedefe girebilir. Geri çekilmelerde 5 günlük AO (2,69 cent) ve 22 günlük AO (2,64 cent) destekleri izlenebilir.

BIST100 Grafik

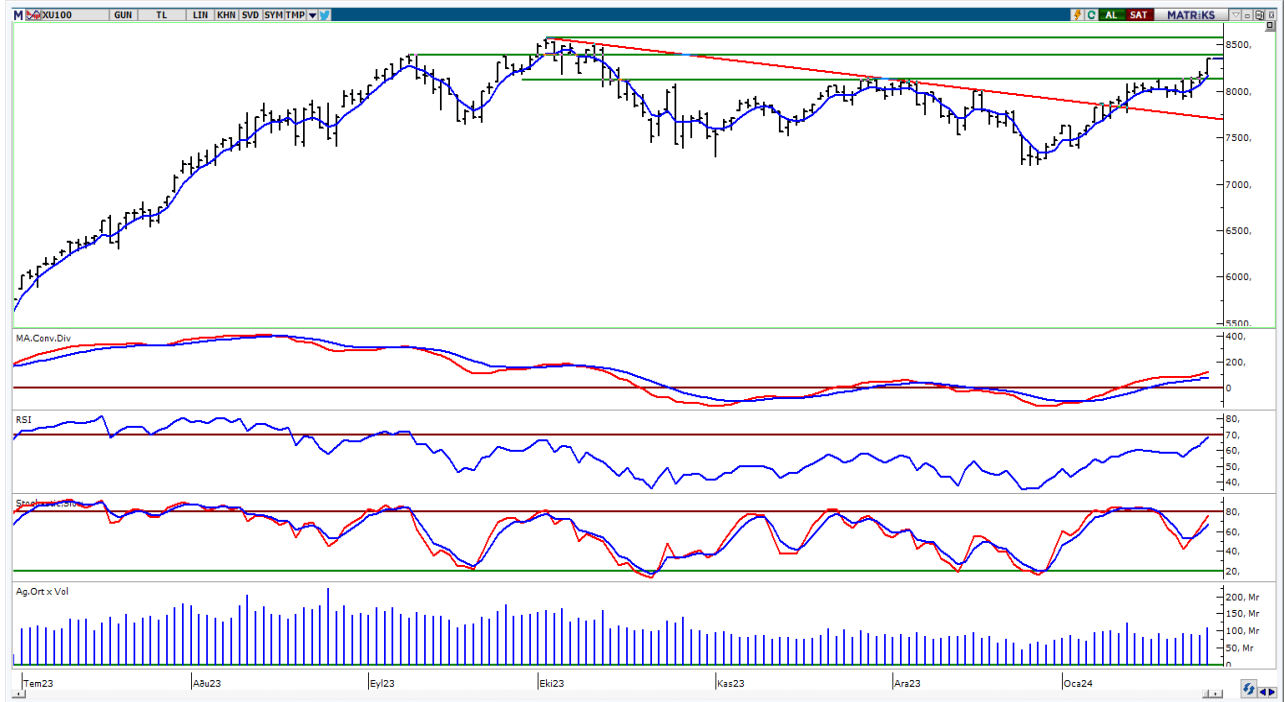

UYARI: Burada yer alan yatırım bilgi, yorum ve tavsiyeleri yatırım danışmanlığı kapsamında değildir. Yatırım danışmanlığı hizmeti; aracı kurumlar, portföy yönetim şirketleri, mevduat kabul etmeyen bankalar ile müşteri arasında imzalanacak yatırım danışmanlığı sözleşmesi çerçevesinde sunulmaktadır. Burada yer alan yorum ve tavsiyeler, yorum ve tavsiyede bulun anların kişisel görüşlerine dayanmaktadır. Bu görüşler mali durumunuz ile risk ve getiri tercihlerinize uygun olmayabilir. Bu nedenle, sadece burada yer alan bilgilere dayanılarak yatırım kararı verilmesi beklentilerinize uygun sonuçlar doğurmayabilir.

VIOP30 Yakın Vade Kontratı

	Uzlaşma Fiyatı	Destek-1	Destek-2	Destek-3	Direnç-1	Direnç-2	Direnç-3
VIOP30	9.300	9.137	8.900	8.670	9.650		

VIOP30 Yakın Vade Kontratı, Cuma günkü işlemleri 9.300 uzlaşma fiyatından sert alıcılı bir görünüm ile kapattı. Kontrat gün içinde 9.076-9.313 bandında dalgalı hareket etti. Güne hafif alımların etkisinde başlayan Kontratta, günün ikinci yarısında artan sert alımların etkili olduğunu izledik. Teknik bakımdan geri çekilmelerde 5 günlük AO (mavi) 9.137 seviyesini önemsemekteyiz. Bu seviyenin korunması ile alımların devam edebileceğini düşünmekteyiz.

VIOP30 Yakın Vade Kontratı Grafik

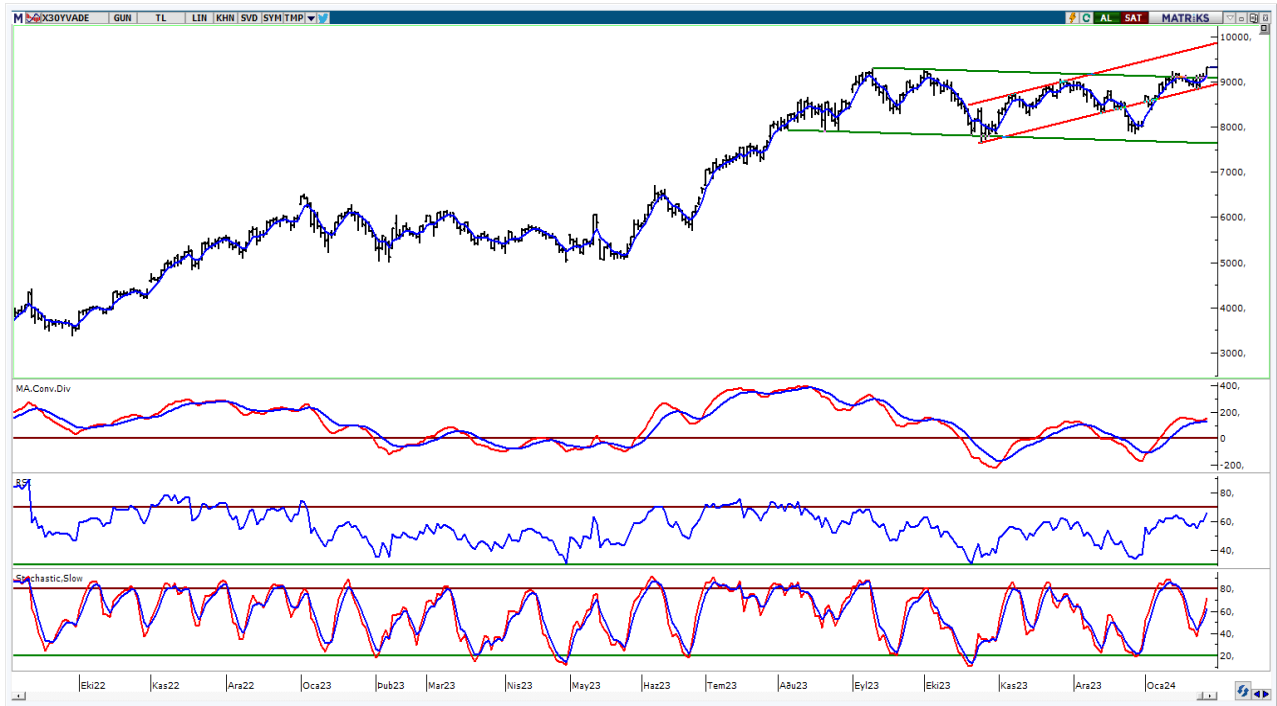

UYARI: Burada yer alan yatırım bilgi, yorum ve tavsiyeleri yatırım danışmanlığı kapsamında değildir. Yatırım danışmanlığı hizmeti; aracı kurumlar, portföy yönetim şirketleri, mevduat kabul etmeyen bankalar ile müşteri arasında imzalanacak yatırım danışmanlığı sözleşmesi çerçevesinde sunulmaktadır. Burada yer alan yorum ve tavsiyeler, yorum ve tavsiyede bulun anların kişisel görüşlerine dayanmaktadır. Bu görüşler mali durumunuz ile risk ve getiri tercihlerinize uygun olmayabilir. Bu nedenle, sadece burada yer alan bilgilere dayanılarak yatırım kararı verilmesi beklentilerinize uygun sonuçlar doğurmayabilir.

USDTRY

	Son	Destek-1	Destek-2	Destek-3	Direnç-1	Direnç-2	Direnç-3
USDTRY	30,32	30,10	30,00	29,00	30,60		

USDTRY kurunda Cuma günkü işlemlerde 30,1919-30,4357 bandında hareket edildi. Dolar/TL'de geri çekilmelerde 22 günlük AO (kırmızı) 30,10 desteğini takip etmekteyiz. Yukarı yönlü hareketlerde 30,60 direnç bölgesini önemsemekteyiz.

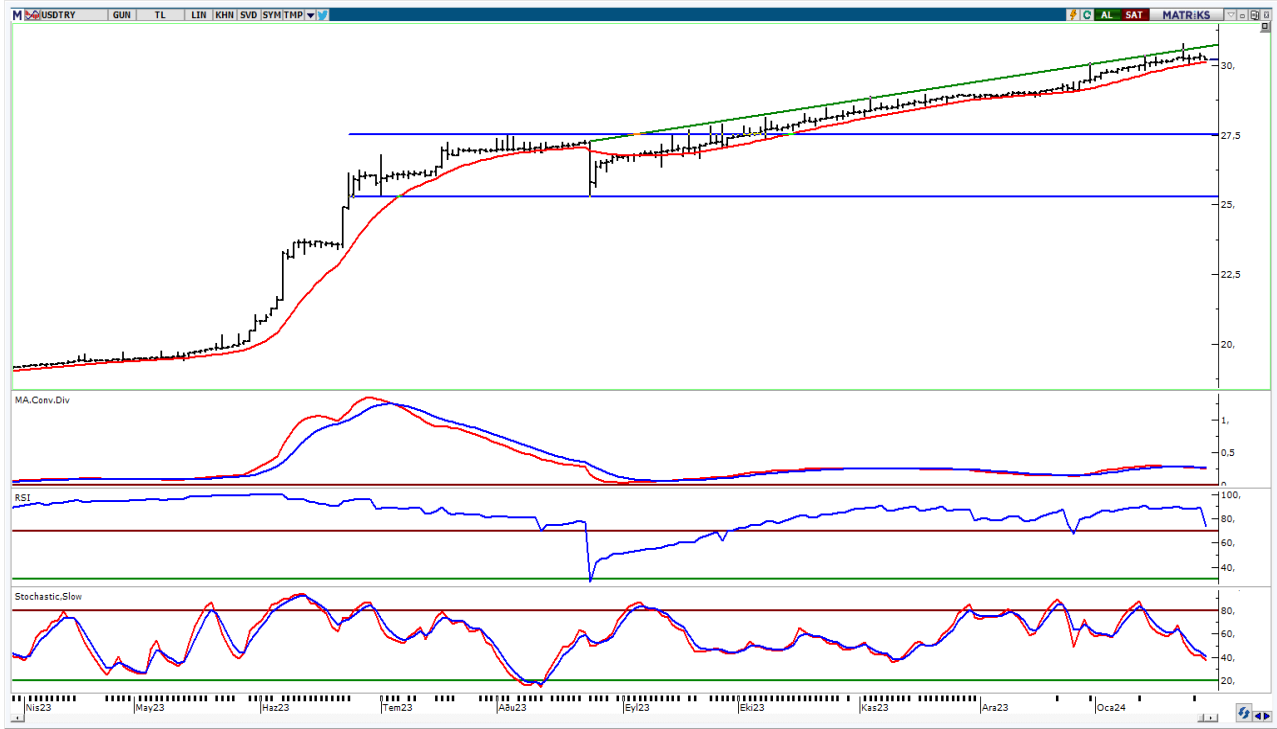

UYARI: Burada yer alan yatırım bilgi, yorum ve tavsiyeleri yatırım danışmanlığı kapsamında değildir. Yatırım danışmanlığı hizmeti; aracı kurumlar, portföy yönetim şirketleri, mevduat kabul etmeyen bankalar ile müşteri arasında imzalanacak yatırım danışmanlığı sözleşmesi çerçevesinde sunulmaktadır. Burada yer alan yorum ve tavsiyeler, yorum ve tavsiyede bulun anların kişisel görüşlerine dayanmaktadır. Bu görüşler mali durumunuz ile risk ve getiri tercihlerinize uygun olmayabilir. Bu nedenle, sadece burada yer alan bilgilere dayanarak yatırım kararı verilmesi beklentilerinize uygun sonuçlar doğurmayabilir.

29.01.2024

GÜNLÜK PARA GİRİŐİ OLAN HİŐELER - İlk 5 Kurum (TL) 26.01.2024

Sıra	Hisse	Kapanıő	Alıcılar Hacim	Satıcılar Hacim	Para Giriő
1	TTKOM	32,6	648.006.500	-393.690.700	254.315.800
2	EKGYO	10,29	484.999.100	-322.333.700	162.665.400
3	PETKM	21,82	351.080.800	-214.489.400	136.591.400
4	SAHOL	71,35	363.819.200	-273.024.100	90.795.100
5	TOASO	243,7	228.064.000	-157.433.900	70.630.100
6	SISE	49,12	224.265.600	-153.959.700	70.305.900
7	PGSUS	745,5	213.943.600	-161.082.800	52.860.800
8	ENKAI	36,42	132.867.500	-80.847.880	52.019.620
9	TARKM	742,5	162.714.300	-114.561.600	48.152.700
10	BIMAS	370,25	136.896.500	-89.027.370	47.869.130
11	GARAN	63,15	281.713.400	-235.902.400	45.811.000
12	KCHOL	160,00	425.841.000	-383.351.500	42.489.500
13	ALFAS	94,00	105.682.800	-65.463.500	40.219.300
14	ASELS	49,18	127.296.900	-92.099.860	35.197.040
15	MGROS	409,00	142.288.200	-108.405.100	33.883.100
16	KONTR	248,00	136.444.400	-104.738.500	31.705.900
17	HATSN	66,85	127.458.000	-95.891.070	31.566.930
18	KRDMD	25,98	117.038.600	-86.875.460	30.163.140
19	SKBNK	5,06	60.902.890	-32.359.930	28.542.960
20	TSKB	8,13	87.697.060	-60.892.290	26.804.770
21	PEGYO	24,44	79.865.990	-57.142.670	22.723.320
22	EUPWR	178,2	95.736.300	-73.344.740	22.391.560
23	ISCTR	25,3	224.809.600	-202.571.300	22.238.300
24	KAYSE	36,48	72.071.080	-50.131.030	21.940.050
25	HALKB	13,15	122.032.800	-102.014.100	20.018.700
26	FROTO	861,00	148.483.700	-128.597.300	19.886.400
27	ISMEN	33,58	79.889.280	-60.356.930	19.532.350
28	TCELL	69,00	370.214.900	-351.813.900	18.401.000
29	ALARK	103,6	82.408.930	-65.128.000	17.280.930
30	ALBRK	4,24	48.421.730	-31.290.340	17.131.390
31	SRVGY	375,00	66.067.730	-50.247.640	15.820.090
32	TAVHL	132,7	81.801.830	-66.612.780	15.189.050
33	BRYAT	2.457,00	32.824.970	-20.598.280	12.226.690
34	IEYHO	5,08	44.335.410	-32.159.180	12.176.230
35	VAKFN	5,84	44.975.540	-33.313.040	11.662.500
36	AKGRT	6,67	33.471.560	-22.118.070	11.353.490
37	DOHOL	13,16	57.445.590	-46.403.600	11.041.990
38	ODAS	9,4	63.094.910	-52.204.560	10.890.350
39	ARCLK	139,3	45.965.720	-35.680.380	10.285.340
40	OZRDN	62,85	26.788.270	-16.930.430	9.857.840

Kaynak: MATRIKS

UYARI: Burada yer alan yatırım bilgi, yorum ve tavsiyeleri yatırım danışmanlığı kapsamında değildir. Yatırım danışmanlığı hizmeti; aracı kurumlar, portföy yönetim şirketleri, mevduat kabul etmeyen bankalar ile müşteri arasında imzalanacak yatırım danışmanlığı sözleşmesi çerçevesinde sunulmaktadır. Burada yer alan yorum ve tavsiyeler, yorum ve tavsiyede bulun anların kişisel görüşlerine dayanmaktadır. Bu görüşler mali durumunuz ile risk ve getiri tercihlerinize uygun olmayabilir. Bu nedenle, sadece burada yer alan bilgilere dayanılarak yatırım kararı verilmesi beklentilerinize uygun sonuçlar doğurmayabilir.

29.01.2024

GÜNLÜK PARA ÇIKIŐI OLAN HİSSELER - İlk 5 Kurum (TL) 26.01.2024

Sıra	Hisse	Kapanıő	Alıcılar Hacim	Satıcılar Hacim	Para Çıkıőı
1	AKBNK	40,32	377.590.400	-550.110.700	-172.520.300
2	THYAO	260,00	881.841.000	-1.031.070.000	-149.229.000
3	QUAGR	4,08	167.626.200	-307.091.800	-139.465.600
4	YKBNK	21,76	368.435.200	-468.824.100	-100.388.900
5	EKOS	59,00	167.085.100	-222.632.600	-55.547.500
6	BRSAN	585,00	62.856.900	-117.746.500	-54.889.600
7	ASTOR	113,00	117.252.600	-165.541.300	-48.288.700
8	CATES	72,75	121.299.800	-164.803.700	-43.503.900
9	REEDR	27,4	69.394.030	-99.440.650	-30.046.620
10	SOKM	61,6	133.020.500	-159.364.800	-26.344.300
11	TRGYO	34,48	35.634.980	-57.276.760	-21.641.780
12	MIATK	34,58	82.794.110	-103.899.900	-21.105.790
13	BINHO	485,25	202.737.400	-222.286.900	-19.549.500
14	ULKER	91,05	35.913.270	-54.879.190	-18.965.920
15	CEMAS	4,89	37.524.630	-54.884.650	-17.360.020
16	ORGE	64,55	23.801.090	-39.799.360	-15.998.270
17	OYAKC	61,15	42.742.440	-58.697.440	-15.955.000
18	TKFEN	39,86	27.440.750	-42.472.100	-15.031.350
19	AVPGY	51,05	48.009.220	-62.724.090	-14.714.870
20	EMKEL	19,5	20.770.310	-35.393.720	-14.623.410
21	TERA	40,58	19.652.610	-33.410.820	-13.758.210
22	VESTL	50,6	32.980.000	-46.158.720	-13.178.720
23	ARDYZ	37,96	33.170.710	-46.266.940	-13.096.230
24	BOBET	37,08	30.303.760	-42.624.700	-12.320.940
25	CIMSA	32,4	56.276.480	-68.591.140	-12.314.660
26	SASA	38,06	102.976.200	-113.789.600	-10.813.400
27	KFEIN	93,8	45.524.920	-55.758.380	-10.233.460
28	ADEL	394,00	22.699.220	-32.672.100	-9.972.880
29	MHRGY	6,15	20.267.210	-29.899.730	-9.632.520
30	AKSGY	13,88	31.987.300	-41.593.970	-9.606.670
31	SDTTR	347,00	16.050.550	-25.285.030	-9.234.480
32	YEOTK	218,4	36.161.370	-44.954.640	-8.793.270
33	IDEAS	160,9	16.958.630	-25.709.540	-8.750.910
34	INVEO	47,00	22.068.280	-30.589.140	-8.520.860
35	CANTE	17,91	23.157.650	-31.501.710	-8.344.060
36	SMART	36,00	40.703.890	-48.942.440	-8.238.550
37	ECILC	47,52	21.928.940	-30.026.100	-8.097.160
38	KONYA	7.645,00	33.322.000	-41.375.440	-8.053.440
39	CVKMD	450,25	24.315.760	-32.093.770	-7.778.010
40	TTRAK	747,00	41.688.610	-49.397.780	-7.709.170

Kaynak: MATRIKS

UYARI: Burada yer alan yatırım bilgi, yorum ve tavsiyeleri yatırım danışmanlığı kapsamında değildir. Yatırım danışmanlığı hizmeti; aracı kurumlar, portföy yönetim şirketleri, mevduat kabul etmeyen bankalar ile müşteri arasında imzalanacak yatırım danışmanlığı sözleşmesi çerçevesinde sunulmaktadır. Burada yer alan yorum ve tavsiyeler, yorum ve tavsiyede bulun anların kişisel görüşlerine dayanmaktadır. Bu görüşler mali durumunuz ile risk ve getiri tercihlerinize uygun olmayabilir. Bu nedenle, sadece burada yer alan bilgilere dayanılarak yatırım kararı verilmesi beklentilerinize uygun sonuçlar doğurmayabilir.

PİRAMİT MENKUL KIYMETLER A.Ő.

Gümüşsuyu Mah. İnönü Cad. Işık Apt. No:53 Kat:5 Daire 9-10 Taksim/İstanbul
Tel: 0212 293 95 00 Faks: 0212 293 95 60

Balıkesir İrtibat Bürosu

Altıeylül Mah. Keçeci sok. Özcanerİşmerkezi No:17 K:1 Altıeylül/ Balıkesir
Tel: 0266 280 15 00 Faks: 0266 245 23 34

Ferdi Uğur Taçkınlar
Araştırma Müdürü
02123953227

ugur.tackinlar@piramitmenkul.com.tr

Arif Tekin Seğmen
Piramit PYS Araştırma Uzmanı
02123953213

arif.segmen@piramitmenkul.com.tr

Ahmet Ökmen
Araştırma Uzmanı
02123953251

ahmet.okmen@piramitmenkul.com.tr



UYARI: Burada yer alan yatırım bilgi, yorum ve tavsiyeleri yatırım danışmanlığı kapsamında değildir. Yatırım danışmanlığı hizmeti; aracı kurumlar, portföy yönetim şirketleri, mevduat kabul etmeyen bankalar ile müşteri arasında imzalanacak yatırım danışmanlığı sözleşmesi çerçevesinde sunulmaktadır. Burada yer alan yorum ve tavsiyeler, yorum ve tavsiyede bulun anların kişisel görüşlerine dayanmaktadır. Bu görüşler mali durumunuz ile risk ve getiri tercihlerinize uygun olmayabilir. Bu nedenle, sadece burada yer alan bilgilere dayanılarak yatırım kararı verilmesi beklentilerinize uygun sonuçlar doğurmayabilir.