

## BIST-100

	Kapanış	Destek-1	Destek-2	Destek-3	Direnç-1	Direnç-2	Direnç-3
BIST100	8.016	8.000	7.830	7.670	8.160	8.400	8.562

BIST100 Endeksi dünkü işlemleri %0,10 oranında hafifçe düşüş ile 8.016 puandan kapattı. Endeks güne 8.104 puan ile alıcılı bir görünümle başladıktan sonra gün içinde 8.016-8.116 bandında hareket etti. Endekste günün ilk yarısında 8.116 seviyeleri test edilse de gün sonunda satışlar arttı ve gün içi en düşük seviyede (8.016) kapanış yapıldı. Teknik açıdan geri çekilmelerde psikolojik destek konumunda ettiğimiz 8.000 seviyeleri izlenebilir. Yukarı yönlü hareketlerde geçmişte yatay direnç konumunda test edilen 8.160 seviyesini önemsemekteyiz. Bu seviyenin hacim destekli geçilmesiyle alımlar artabilir, 8.400 ara direnç olmak üzere tüm zamanların zirvesi (8.562) hedeflenebilir. USD bazında 2,68 cent seviyesinden başlayan endeks günü 2,66 centten kapattı. Gün içinde 2,66-2,69 cent bandında hareket edildi. Teknik bakımdan yukarı yönlü hareketlerde 200 günlük AO (2,71 cent) direnci izlenebilir. Geri çekilmelerde 2,57 cent desteğini takip etmekteyiz.

## BIST100 Grafik

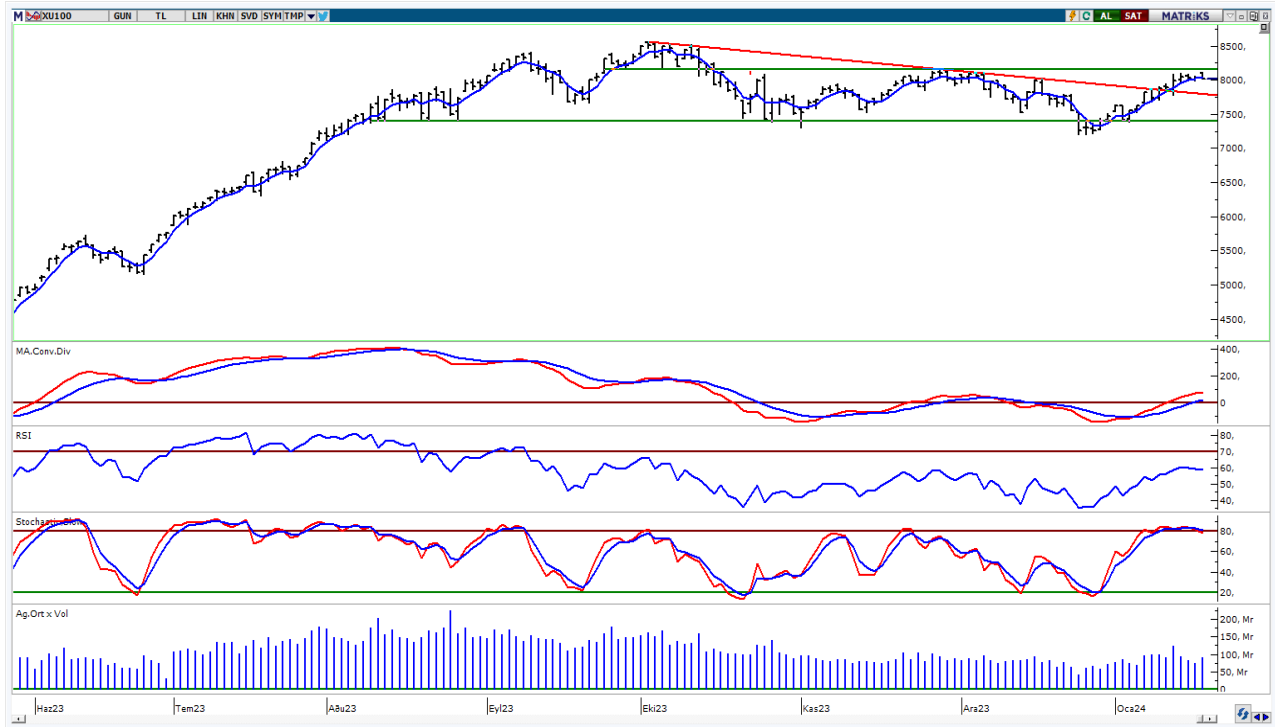

**UYARI:** Burada yer alan yatırım bilgi, yorum ve tavsiyeleri yatırım danışmanlığı kapsamında değildir. Yatırım danışmanlığı hizmeti; aracı kurumlar, portföy yönetim şirketleri, mevduat kabul etmeyen bankalar ile müşteri arasında imzalanacak yatırım danışmanlığı sözleşmesi çerçevesinde sunulmaktadır. Burada yer alan yorum ve tavsiyeler, yorum ve tavsiyede bulun anların kişisel görüşlerine dayanmaktadır. Bu görüşler mali durumunuz ile risk ve getiri tercihlerinize uygun olmayabilir. Bu nedenle, sadece burada yer alan bilgilere dayanılarak yatırım kararı verilmesi beklentilerinize uygun sonuçlar doğurmayabilir.

## VIOP30 Yakın Vade Kontratı

	Uzlaşma Fiyatı	Destek-1	Destek-2	Destek-3	Direnç-1	Direnç-2	Direnç-3
VIOP30	9.006	8.793	8.670	8.270	9.230		

VIOP30 Yakın Vade Kontratı, günü 9.006 uzlaşma fiyatından satıcı bir görünüm ile kapattı. Kontrat gün içinde 8.984-9.144 bandında dalgali hareket etti. Güne alımların etkisinde başlayan kontratta, gün sonu gelen sert satışların etkili olduğunu izledik. Teknik bakımdan geri çekilmelerde 22 günlük AO (kırmızı) 8.793 desteği izlenebilir. Yukarı yönlü hareketlerde geçmişte yatay direnç konumunda test edilen 9.230 seviyesini takip etmekteyiz.

## VIOP30 Yakın Vade Kontratı Grafik

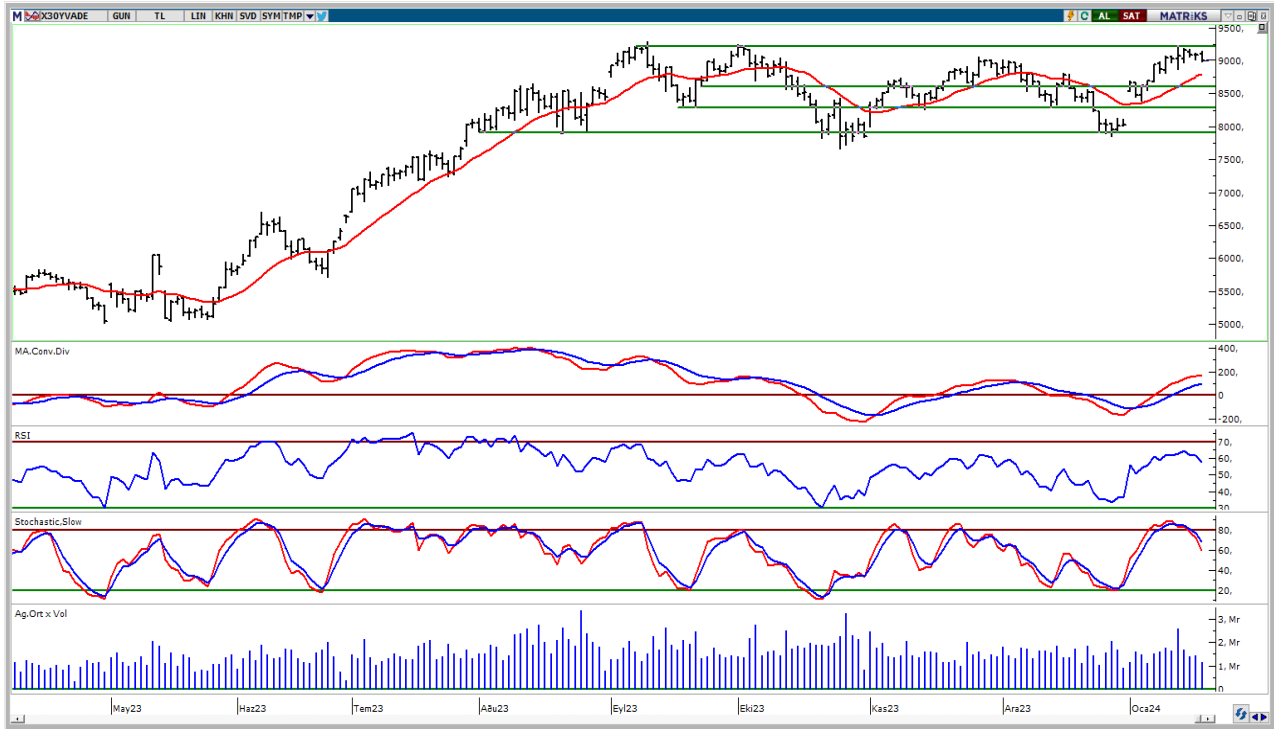

**UYARI:** Burada yer alan yatırım bilgi, yorum ve tavsiyeleri yatırım danışmanlığı kapsamında değildir. Yatırım danışmanlığı hizmeti; aracı kurumlar, portföy yönetim şirketleri, mevduat kabul etmeyen bankalar ile müşteri arasında imzalanacak yatırım danışmanlığı sözleşmesi çerçevesinde sunulmaktadır. Burada yer alan yorum ve tavsiyeler, yorum ve tavsiyede bulun anların kişisel görüşlerine dayanmaktadır. Bu görüşler mali durumunuz ile risk ve getiri tercihlerinize uygun olmayabilir. Bu nedenle, sadece burada yer alan bilgilere dayanılarak yatırım kararı verilmesi beklentilerinize uygun sonuçlar doğurmayabilir.

## USDTRY

	Son	Destek-1	Destek-2	Destek-3	Direnç-1	Direnç-2	Direnç-3
USDTRY	30,13	30,00	29,87	29,00	30,40		

USDTRY kurunda dünkü işlemlerde 30,1142-30,2019 bandında hareket edildi. Dolar/TL'de geri çekilmelerde 30,00 seviyesi ve 22 günlük AO (kırmızı) 29,87 desteğini takip etmekteyiz. Yukarı yönlü hareketlerde 30,40 direnç bölgesini önemsemekteyiz.

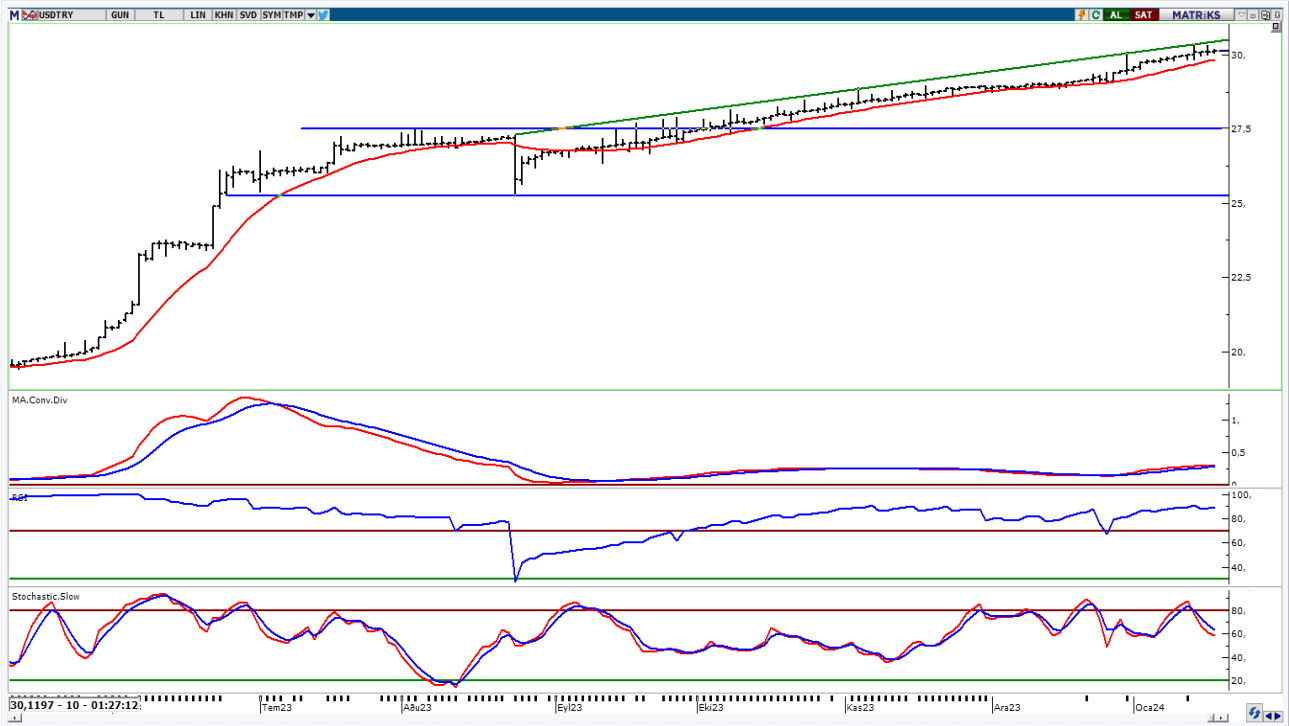

**UYARI:** Burada yer alan yatırım bilgi, yorum ve tavsiyeleri yatırım danışmanlığı kapsamında değildir. Yatırım danışmanlığı hizmeti; aracı kurumlar, portföy yönetim şirketleri, mevduat kabul etmeyen bankalar ile müşteri arasında imzalanacak yatırım danışmanlığı sözleşmesi çerçevesinde sunulmaktadır. Burada yer alan yorum ve tavsiyeler, yorum ve tavsiyede bulun anların kişisel görüşlerine dayanmaktadır. Bu görüşler mali durumunuz ile risk ve getiri tercihlerinize uygun olmayabilir. Bu nedenle, sadece burada yer alan bilgilere dayanılarak yatırım kararı verilmesi beklentilerinize uygun sonuçlar doğurmayabilir.

19.01.2024

GÜNLÜK PARA GİRİŐİ OLAN HİŐELER - İlk 5 Kurum ( TL) 18.01.2024

Sıra	Hisse	Kapanıő	Alıcılar Hacim	Satıcılar Hacim	Para Giriőü
1	ASTOR	110,40	446.625.300	-371.319.400	75.305.900
2	ASELS	48,40	280.107.200	-210.296.900	69.810.300
3	MGROS	376,50	111.567.300	-64.100.570	47.466.730
4	ISCTR	25,86	387.884.300	-348.605.700	39.278.600
5	BIMAS	333,75	128.062.200	-93.096.480	34.965.720
6	SASA	36,02	255.905.700	-220.942.500	34.963.200
7	TTKOM	29,66	126.938.500	-92.567.290	34.371.210
8	ENJSA	50,60	85.285.880	-51.076.100	34.209.780
9	SAHOL	70,00	115.174.400	-85.461.060	29.713.340
10	ODAS	8,54	106.935.500	-79.859.010	27.076.490
11	ALFAS	93,85	83.945.190	-57.128.480	26.816.710
12	AKFYE	18,90	70.749.440	-47.614.830	23.134.610
13	GSDHO	4,18	51.379.060	-30.594.860	20.784.200
14	KONTR	226,50	61.321.560	-42.290.860	19.030.700
15	KRDMD	25,30	74.060.770	-55.271.600	18.789.170
16	PGSUS	713,50	93.235.590	-76.588.260	16.647.330
17	BRSAN	570,00	58.989.880	-43.538.100	15.451.780
18	VRGYO	30,80	63.670.590	-48.767.770	14.902.820
19	HEKTS	17,25	75.353.340	-61.022.690	14.330.650
20	GARAN	62,95	151.766.600	-138.576.600	13.190.000
21	MPARK	155,20	34.646.950	-22.093.300	12.553.650
22	BOBET	33,92	30.479.790	-17.953.050	12.526.740
23	YKBNK	21,98	205.068.700	-192.602.200	12.466.500
24	EGEEN	10.880,00	26.538.180	-14.391.180	12.147.000
25	ALARK	97,00	52.308.300	-40.208.440	12.099.860
26	BEGYO	4,95	61.393.650	-49.968.220	11.425.430
27	ALBRK	4,13	48.591.810	-37.504.700	11.087.110
28	ATAKP	52,75	23.299.690	-12.523.820	10.775.870
29	KONYA	7.240,00	25.972.570	-15.413.770	10.558.800
30	PEKGY	32,00	47.151.910	-37.102.660	10.049.250
31	ADGYO	31,10	32.765.480	-23.119.880	9.645.600
32	ANSGR	69,05	30.958.960	-21.342.820	9.616.140
33	DARDL	6,48	21.449.740	-11.880.770	9.568.970
34	CWENE	305,00	34.314.070	-24.910.960	9.403.110
35	PEGYO	20,26	30.608.580	-21.361.340	9.247.240
36	TRGYO	35,28	52.884.280	-43.976.270	8.908.010
37	MAALT	1.035,00	28.397.220	-19.539.780	8.857.440
38	AKCNS	163,20	46.574.330	-37.736.310	8.838.020
39	SMRTG	60,05	44.518.210	-35.798.920	8.719.290
40	BUCIM	7,49	18.714.600	-10.291.680	8.422.920

Kaynak: MATRIKS

**UYARI:** Burada yer alan yatırım bilgi, yorum ve tavsiyeleri yatırım danışmanlığı kapsamında değildir. Yatırım danışmanlığı hizmeti; aracı kurumlar, portföy yönetim şirketleri, mevduat kabul etmeyen bankalar ile müşteri arasında imzalanacak yatırım danışmanlığı sözleşmesi çerçevesinde sunulmaktadır. Burada yer alan yorum ve tavsiyeler, yorum ve tavsiyede bulun anların kişisel görüşlerine dayanmaktadır. Bu görüşler mali durumunuz ile risk ve getiri tercihlerinize uygun olmayabilir. Bu nedenle, sadece burada yer alan bilgilere dayanılarak yatırım kararı verilmesi beklentilerinize uygun sonuçlar doğurmayabilir.

19.01.2024

GÜNLÜK PARA ÇIKIŐI OLAN HİSSELER - İlk 5 Kurum ( TL) 18.01.2024

Sıra	Hisse	Kapanıő	Alıcılar Hacim	Satıcılar Hacim	Para Çıkıőı
1	THYAO	250,75	571.947.000	-778.716.700	-206.769.700
2	AKBNK	41,02	256.009.900	-420.650.200	-164.640.300
3	TUPRS	139,90	188.250.600	-308.756.900	-120.506.300
4	CATES	62,60	144.982.000	-216.595.200	-71.613.200
5	MEGMT	35,84	76.129.380	-117.043.300	-40.913.920
6	ARCLK	128,60	81.403.520	-121.901.100	-40.497.580
7	BAGFS	26,24	36.215.700	-73.128.660	-36.912.960
8	KBORU	78,50	171.582.500	-208.237.000	-36.654.500
9	KOZAL	20,12	70.609.950	-106.842.300	-36.232.350
10	PETKM	20,16	68.322.230	-99.259.380	-30.937.150
11	ULKER	79,80	50.725.420	-80.949.060	-30.223.640
12	KCHOL	156,50	213.559.200	-242.543.200	-28.984.000
13	KOZAA	46,10	41.549.700	-69.561.780	-28.012.080
14	PSGYO	5,70	36.066.160	-62.801.920	-26.735.760
15	VAKBN	13,80	102.337.700	-127.701.200	-25.363.500
16	KOPOL	41,54	55.166.590	-79.515.010	-24.348.420
17	DOAS	242,10	65.303.380	-86.381.880	-21.078.500
18	TTRAK	713,50	40.143.860	-58.385.800	-18.241.940
19	SURGY	42,20	33.833.680	-51.287.770	-17.454.090
20	QUAGR	3,90	32.306.060	-48.300.210	-15.994.150
21	ELITE	46,78	17.627.810	-32.671.310	-15.043.500
22	AYCES	845,00	43.710.510	-58.302.520	-14.592.010
23	EKGYO	8,98	131.651.500	-145.120.500	-13.469.000
24	CCOLA	538,00	92.345.700	-103.378.700	-11.033.000
25	KAYSE	32,80	22.116.610	-33.138.790	-11.022.180
26	ASGYO	15,52	24.501.110	-34.916.490	-10.415.380
27	KATMR	2,11	11.545.410	-21.500.110	-9.954.700
28	BRYAT	2.432,00	21.425.220	-31.268.570	-9.843.350
29	ECZYT	263,25	13.000.600	-22.710.250	-9.709.650
30	ISFIN	12,30	50.142.840	-59.767.460	-9.624.620
31	IZENR	30,32	48.520.860	-58.042.800	-9.521.940
32	ISMEN	31,42	12.809.830	-21.681.360	-8.871.530
33	TABGD	130,00	44.934.590	-53.266.740	-8.332.150
34	MAGEN	10,30	9.735.374	-18.041.840	-8.306.466
35	PKENT	268,50	13.725.650	-21.711.620	-7.985.970
36	FENER	129,60	39.645.510	-47.515.720	-7.870.210
37	ERCB	115,40	13.391.280	-21.250.000	-7.858.720
38	ENKAI	34,86	48.178.900	-55.999.110	-7.820.210
39	BIOEN	18,70	14.663.880	-22.419.740	-7.755.860
40	EBEBK	61,80	23.895.460	-31.019.710	-7.124.250

Kaynak: MATRIKS

**UYARI:** Burada yer alan yatırım bilgi, yorum ve tavsiyeleri yatırım danışmanlığı kapsamında değildir. Yatırım danışmanlığı hizmeti; aracı kurumlar, portföy yönetim şirketleri, mevduat kabul etmeyen bankalar ile müşteri arasında imzalanacak yatırım danışmanlığı sözleşmesi çerçevesinde sunulmaktadır. Burada yer alan yorum ve tavsiyeler, yorum ve tavsiyede bulun anların kişisel görüşlerine dayanmaktadır. Bu görüşler mali durumunuz ile risk ve getiri tercihlerinize uygun olmayabilir. Bu nedenle, sadece burada yer alan bilgilere dayanılarak yatırım kararı verilmesi beklentilerinize uygun sonuçlar doğurmayabilir.

## PİRAMİT MENKUL KIYMETLER A.Ő.

Gümüşsuyu Mah. İnönü Cad. IŐık Apt. No:53 Kat:5 Daire 9-10 Taksim/İstanbul  
Tel: 0212 293 95 00 Faks: 0212 293 95 60

### Balıkesir İrtibat Bürosu

Altıeylül Mah. Keçeci sok. ÖzcanerİŐmerkezi No:17 K:1 Altıeylül/ Balıkesir  
Tel: 0266 280 15 00 Faks: 0266 245 23 34

### Ferdi Uğur Taçkınlar AraŐtırma Müdürü 02123953227

[ugur.tackinlar@piramitmenkul.com.tr](mailto:ugur.tackinlar@piramitmenkul.com.tr)

### Arif Tekin Seğmen Piramit PYS AraŐtırma Uzmanı 02123953213

[arif.segmen@piramitmenkul.com.tr](mailto:arif.segmen@piramitmenkul.com.tr)

### Ahmet Ökmen AraŐtırma Uzmanı 02123953251

[ahmet.okmen@piramitmenkul.com.tr](mailto:ahmet.okmen@piramitmenkul.com.tr)



**UYARI:** Burada yer alan yatırım bilgi, yorum ve tavsiyeleri yatırım danışmanlığı kapsamında deęildir. Yatırım danışmanlığı hizmeti; aracı kurumlar, portföy yönetim şirketleri, mevduat kabul etmeyen bankalar ile müşteri arasında imzalanacak yatırım danışmanlığı sözleşmesi çerçevesinde sunulmaktadır. Burada yer alan yorum ve tavsiyeler, yorum ve tavsiyede bulun anların kişisel görüşlerine dayanmaktadır. Bu görüşler mali durumunuz ile risk ve getiri tercihlerinize uygun olmayabilir. Bu nedenle, sadece burada yer alan bilgilere dayanılarak yatırım kararı verilmesi beklentilerinize uygun sonuçlar doğurmayabilir.