

## BIST-100

	Kapanış	Destek-1	Destek-2	Destek-3	Direnç-1	Direnç-2	Direnç-3
BIST100	8.024	8.016	7.830	7.670	8.160	8.400	8.562

BIST100 Endeksi dünkü işlemleri %0,09 oranında hafifçe düşüş ile 8.024 puandan kapattı. Endeks güne 7.998 puan ile yatay satıcı bir görünümle başladıktan sonra gün içinde 7.982-8.052 bandında dalgalı hareket etti. Endeksin işlem hacmi 75,46mlr TL ile son günlere kıyasla düşük bir tutarda gerçekleşti. Teknik açıdan geri çekilmelerde kısa vadeli yönde takip ettiğimiz 5 günlük AO (mavi) 8.016 desteği izlenebilir. Bu seviyenin korunması ile kısa vadede yukarı yönlü hareketler görülebilir, geçmişte yatay direnç konumunda test edilen 8.160-8.400 seviyeleri hedeflenebilir. USD bazında 2,65 cent seviyesinden başlayan endeks günü 2,66 centten kapattı. Gün içinde 2,64-2,67 cent bandında hareket edildi. Teknik bakımdan yukarı yönlü hareketlerde 200 günlük AO (2,71 cent) direnci izlenebilir. Geri çekilmelerde 5 günlük AO (2,66 cent) desteğini takip etmekteyiz.

## BIST100 Grafik

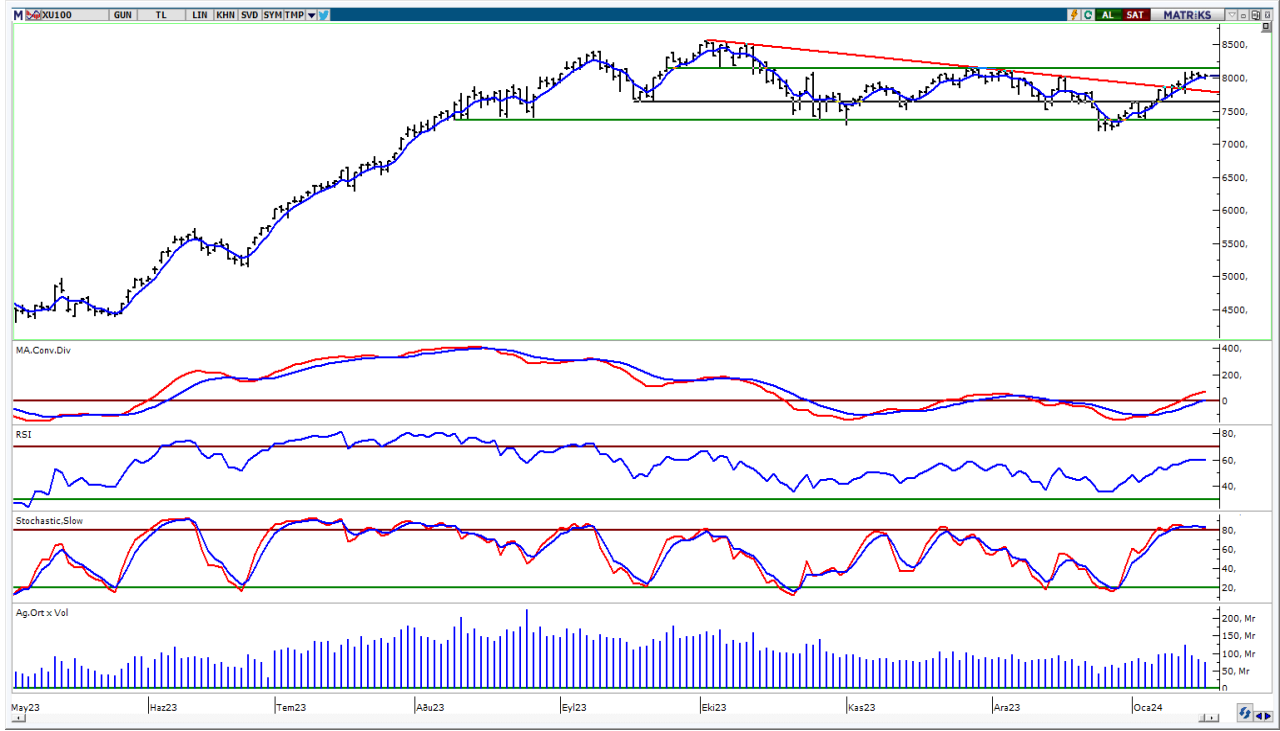

**UYARI:** Burada yer alan yatırım bilgi, yorum ve tavsiyeleri yatırım danışmanlığı kapsamında değildir. Yatırım danışmanlığı hizmeti; aracı kurumlar, portföy yönetim şirketleri, mevduat kabul etmeyen bankalar ile müşteri arasında imzalanacak yatırım danışmanlığı sözleşmesi çerçevesinde sunulmaktadır. Burada yer alan yorum ve tavsiyeler, yorum ve tavsiyede bulun anların kişisel görüşlerine dayanmaktadır. Bu görüşler mali durumunuz ile risk ve getiri tercihlerinize uygun olmayabilir. Bu nedenle, sadece burada yer alan bilgilere dayanılarak yatırım kararı verilmesi beklentilerinize uygun sonuçlar doğurmayabilir.

## VIOP30 Yakın Vade Kontratı

	Uzlaşma Fiyatı	Destek-1	Destek-2	Destek-3	Direnç-1	Direnç-2	Direnç-3
VIOP30	9.065	9.050	8.670	8.270	9.230	9.289	

VIOP30 Yakın Vade Kontratı, günü 9.065 uzlaşma fiyatından yatay satıcı bir görünüm ile kapattı. Kontrat gün içinde 9.013-9.110 bandında dalgalı hareket etti. Teknik bakımdan geri çekilmelerde 9.050 seviyesi önemli destek olarak takip edilebilir. Sonraki önemli destek olarak 8.670 seviyesi izlenebilir. Yukarı yönlü hareketlerde geçmişte yatay direnç konumunda test edilen 9.230 seviyesi ve tüm zamanların zirvesini (9.289) takip etmekteyiz.

## VIOP30 Yakın Vade Kontratı Grafik

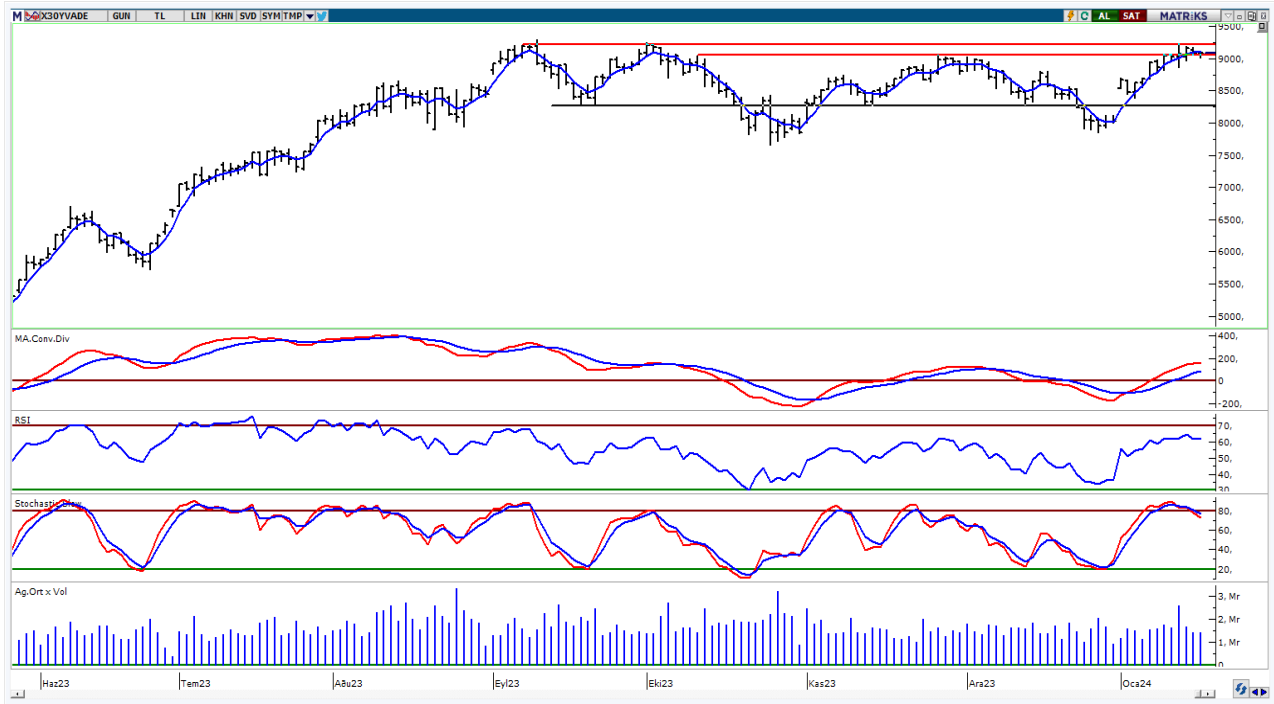

**UYARI:** Burada yer alan yatırım bilgi, yorum ve tavsiyeleri yatırım danışmanlığı kapsamında değildir. Yatırım danışmanlığı hizmeti; aracı kurumlar, portföy yönetim şirketleri, mevduat kabul etmeyen bankalar ile müşteri arasında imzalanacak yatırım danışmanlığı sözleşmesi çerçevesinde sunulmaktadır. Burada yer alan yorum ve tavsiyeler, yorum ve tavsiyede bulun anların kişisel görüşlerine dayanmaktadır. Bu görüşler mali durumunuz ile risk ve getiri tercihlerinize uygun olmayabilir. Bu nedenle, sadece burada yer alan bilgilere dayanarak yatırım kararı verilmesi beklentilerinize uygun sonuçlar doğurmayabilir.

## USDTRY

	Son	Destek-1	Destek-2	Destek-3	Direnç-1	Direnç-2	Direnç-3
USDTRY	30,13	30,00	29,83	29,00	30,40		

USDTRY kurunda dünkü işlemlerde 30,0618-30,1852 bandında hareket edildi. Dolar/TL'de geri çekilmelerde 30,00 seviyesi ve 22 günlük AO (kırmızı) 29,83 desteğini takip etmekteyiz. Yukarı yönlü hareketlerde 30,40 direnç bölgesini önemsemekteyiz.

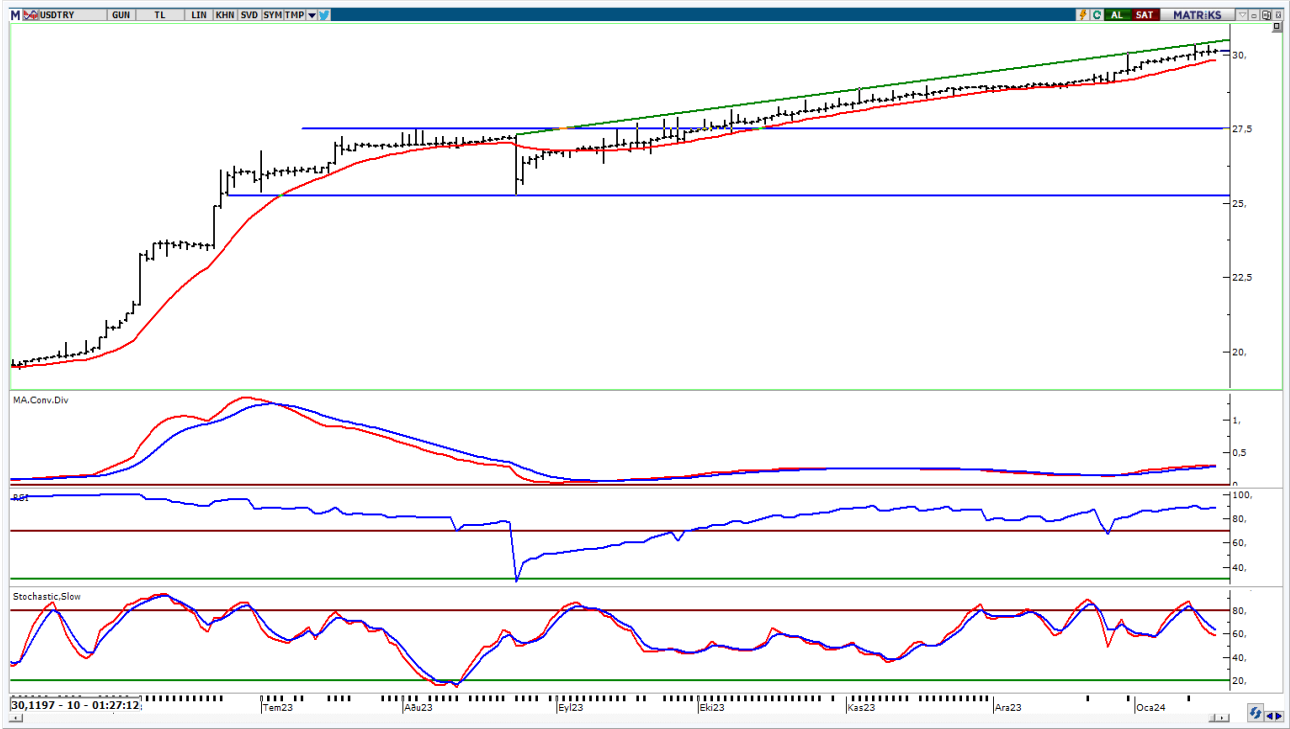

**UYARI:** Burada yer alan yatırım bilgi, yorum ve tavsiyeleri yatırım danışmanlığı kapsamında değildir. Yatırım danışmanlığı hizmeti; aracı kurumlar, portföy yönetim şirketleri, mevduat kabul etmeyen bankalar ile müşteri arasında imzalanacak yatırım danışmanlığı sözleşmesi çerçevesinde sunulmaktadır. Burada yer alan yorum ve tavsiyeler, yorum ve tavsiyede bulun anların kişisel görüşlerine dayanmaktadır. Bu görüşler mali durumunuz ile risk ve getiri tercihlerinize uygun olmayabilir. Bu nedenle, sadece burada yer alan bilgilere dayanılarak yatırım kararı verilmesi beklentilerinize uygun sonuçlar doğurmayabilir.

18.01.2024

GÜNLÜK PARA GİRİŐİ OLAN HİŐELER - İlk 5 Kurum ( TL) 17.01.2024

Sıra	Hisse	Kapanıő	Alıcılar Hacim	Satıcılar Hacim	Para Giriő
1	THYAO	252,5	959.867.000	-533.134.000	426.733.000
2	ISCTR	25,68	640.846.300	-481.463.400	159.382.900
3	TCELL	65,00	199.585.500	-134.792.400	64.793.100
4	TTKOM	29,9	190.961.300	-137.776.100	53.185.200
5	ASELS	48,3	213.051.200	-163.851.100	49.200.100
6	SAHOL	69,75	230.383.800	-196.386.500	33.997.300
7	AKBNK	42,00	217.964.400	-191.034.300	26.930.100
8	AVPGY	49,8	128.965.400	-106.883.000	22.082.400
9	ENJSA	50,4	73.582.340	-54.352.280	19.230.060
10	EUPWR	173,6	50.941.660	-32.022.920	18.918.740
11	MAALT	981,5	51.371.820	-32.683.750	18.688.070
12	AKFYE	18,7	116.783.900	-98.625.340	18.158.560
13	KCHOL	158,00	242.984.200	-225.357.600	17.626.600
14	EKGYO	8,78	174.385.800	-157.322.800	17.063.000
15	AYCES	924,5	46.113.330	-30.250.110	15.863.220
16	MAVI	130,00	62.910.070	-47.914.560	14.995.510
17	PSGYO	6,04	128.949.200	-114.600.100	14.349.100
18	ARDYZ	32,66	58.120.680	-44.296.960	13.823.720
19	SELEC	64,2	57.510.630	-44.051.340	13.459.290
20	COLLA	524,5	72.246.500	-59.812.790	12.433.710
21	DAPGM	25,6	76.976.650	-65.455.500	11.521.150
22	KOZAA	46,86	85.621.220	-74.462.480	11.158.740
23	SURGY	46,42	60.657.980	-50.030.310	10.627.670
24	SISE	48,00	72.824.700	-62.289.480	10.535.220
25	DOHOL	12,61	73.971.820	-64.354.530	9.617.290
26	ATAKP	51,95	20.471.540	-11.304.300	9.167.240
27	CATES	69,55	62.775.300	-54.022.460	8.752.840
28	BIMAS	333,25	117.715.500	-110.203.300	7.512.200
29	ISGYO	18,27	48.061.330	-40.608.100	7.453.230
30	YKBNK	22,18	203.362.100	-196.069.800	7.292.300
31	ZOREN	4,39	32.181.960	-25.025.450	7.156.510
32	AGHOL	220,5	26.290.420	-19.380.330	6.910.090
33	MPARK	153,7	24.462.290	-17.583.080	6.879.210
34	PAPIL	92,6	22.674.970	-16.080.220	6.594.750
35	EGEEN	10.670,00	32.801.200	-26.371.650	6.429.550
36	MAKTK	6,06	16.818.970	-11.001.140	5.817.830
37	GWIND	23,9	21.030.900	-15.292.280	5.738.620
38	TSKB	7,67	39.695.780	-34.095.430	5.600.350
39	QUAGR	3,97	18.947.470	-13.499.900	5.447.570
40	KMPUR	61,45	17.052.530	-11.686.010	5.366.520

Kaynak: MATRIKS

**UYARI:** Burada yer alan yatırım bilgi, yorum ve tavsiyeleri yatırım danışmanlığı kapsamında değildir. Yatırım danışmanlığı hizmeti; aracı kurumlar, portföy yönetim şirketleri, mevduat kabul etmeyen bankalar ile müşteri arasında imzalanacak yatırım danışmanlığı sözleşmesi çerçevesinde sunulmaktadır. Burada yer alan yorum ve tavsiyeler, yorum ve tavsiyede bulun anların kişisel görüşlerine dayanmaktadır. Bu görüşler mali durumunuz ile risk ve getiri tercihlerinize uygun olmayabilir. Bu nedenle, sadece burada yer alan bilgilere dayanılarak yatırım kararı verilmesi beklentilerinize uygun sonuçlar doğurmayabilir.

18.01.2024

GÜNLÜK PARA ÇIKIŐI OLAN HİSSELER - İlk 5 Kurum ( TL) 17.01.2024

Sıra	Hisse	Kapanıő	Alıcılar Hacim	Satıcılar Hacim	Para Çıkıőı
1	EREGL	43,44	183.396.500	-337.343.000	-153.946.500
2	TUPRS	142,1	221.260.700	-304.428.700	-83.168.000
3	FROTO	801,00	70.148.210	-142.412.600	-72.264.390
4	PGSUS	718,00	102.565.200	-161.083.300	-58.518.100
5	SASA	33,76	265.696.700	-321.592.400	-55.895.700
6	HEKTS	16,78	43.880.560	-82.510.110	-38.629.550
7	DOAS	245,1	47.996.950	-77.916.460	-29.919.510
8	TTRAK	721,00	48.422.230	-78.304.930	-29.882.700
9	OYAKC	58,7	37.813.020	-64.618.690	-26.805.670
10	CWENE	300,5	32.980.310	-58.166.880	-25.186.570
11	KRDMD	25,34	93.082.730	-115.935.100	-22.852.370
12	ALFAS	89,9	29.384.940	-51.498.770	-22.113.830
13	SOKM	55,85	103.005.900	-124.110.700	-21.104.800
14	SKBNK	5,06	63.526.440	-84.574.830	-21.048.390
15	ALARK	95,2	28.158.250	-48.213.910	-20.055.660
16	ULKER	80,95	48.001.520	-66.712.470	-18.710.950
17	BRSAN	563,00	39.170.020	-57.129.760	-17.959.740
18	GARAN	63,4	134.001.200	-151.336.800	-17.335.600
19	TOASO	231,00	115.401.200	-132.441.200	-17.040.000
20	GUBRF	135,9	43.888.770	-59.276.990	-15.388.220
21	CVKMD	396,25	17.636.400	-32.742.490	-15.106.090
22	ASTOR	102,3	64.442.360	-79.102.180	-14.659.820
23	TURSG	45,28	74.814.630	-89.175.430	-14.360.800
24	TABGD	123,8	63.827.830	-76.947.100	-13.119.270
25	MGROS	370,00	86.370.000	-98.839.820	-12.469.820
26	KBORU	85,3	50.209.620	-61.987.920	-11.778.300
27	EKOS	50,75	51.112.730	-62.201.990	-11.089.260
28	VAKBN	14,07	65.144.830	-76.195.100	-11.050.270
29	KAYSE	32,96	15.314.690	-25.595.930	-10.281.240
30	TARKM	594,00	25.937.800	-36.036.190	-10.098.390
31	ISMEN	31,98	35.064.980	-45.028.230	-9.963.250
32	AGROT	15,45	38.411.420	-48.267.500	-9.856.080
33	KONTR	223,7	49.315.900	-58.739.330	-9.423.430
34	FENER	123,2	31.656.750	-40.275.510	-8.618.760
35	REEDR	22,76	25.346.980	-33.795.310	-8.448.330
36	SEGYO	8,35	22.796.430	-31.097.860	-8.301.430
37	EBEBK	62,00	15.727.310	-23.966.220	-8.238.910
38	KONKA	49,48	20.447.150	-28.495.760	-8.048.610
39	CANTE	17,55	27.290.910	-35.093.990	-7.803.080
40	VKFYO	37,02	19.173.830	-26.953.700	-7.779.870

Kaynak: MATRIKS

**UYARI:** Burada yer alan yatırım bilgi, yorum ve tavsiyeleri yatırım danışmanlığı kapsamında değildir. Yatırım danışmanlığı hizmeti; aracı kurumlar, portföy yönetim şirketleri, mevduat kabul etmeyen bankalar ile müşteri arasında imzalanacak yatırım danışmanlığı sözleşmesi çerçevesinde sunulmaktadır. Burada yer alan yorum ve tavsiyeler, yorum ve tavsiyede bulun anların kişisel görüşlerine dayanmaktadır. Bu görüşler mali durumunuz ile risk ve getiri tercihlerinize uygun olmayabilir. Bu nedenle, sadece burada yer alan bilgilere dayanılarak yatırım kararı verilmesi beklentilerinize uygun sonuçlar doğurmayabilir.

## PİRAMİT MENKUL KIYMETLER A.Ő.

Gümüşsuyu Mah. İnönü Cad. Işık Apt. No:53 Kat:5 Daire 9-10 Taksim/İstanbul  
Tel: 0212 293 95 00 Faks: 0212 293 95 60

### Balıkesir İrtibat Bürosu

Altıeylül Mah. Keçeci sok. Özcaner İş Merkezi No:17 K:1 Altıeylül/ Balıkesir  
Tel: 0266 280 15 00 Faks: 0266 245 23 34

**Ferdi Uğur Taçkınlar**  
Araştırma Müdürü  
02123953227

[ugur.tackinlar@piramitmenkul.com.tr](mailto:ugur.tackinlar@piramitmenkul.com.tr)

**Arif Tekin Seğmen**  
Piramit PYS Araştırma Uzmanı  
02123953213

[arif.segmen@piramitmenkul.com.tr](mailto:arif.segmen@piramitmenkul.com.tr)

**Ahmet Ökmen**  
Araştırma Uzmanı  
02123953251

[ahmet.okmen@piramitmenkul.com.tr](mailto:ahmet.okmen@piramitmenkul.com.tr)



**UYARI:** Burada yer alan yatırım bilgi, yorum ve tavsiyeleri yatırım danışmanlığı kapsamında değildir. Yatırım danışmanlığı hizmeti; aracı kurumlar, portföy yönetim şirketleri, mevduat kabul etmeyen bankalar ile müşteri arasında imzalanacak yatırım danışmanlığı sözleşmesi çerçevesinde sunulmaktadır. Burada yer alan yorum ve tavsiyeler, yorum ve tavsiyede bulun anların kişisel görüşlerine dayanmaktadır. Bu görüşler mali durumunuz ile risk ve getiri tercihlerinize uygun olmayabilir. Bu nedenle, sadece burada yer alan bilgilere dayanılarak yatırım kararı verilmesi beklentilerinize uygun sonuçlar doğurmayabilir.