

BIST-100

	Kapanış	Destek-1	Destek-2	Destek-3	Direnç-1	Direnç-2	Direnç-3
BIST100	7.986	7.895	7.830	7.640	8.000	8.160	8.400

BIST100 Endeksi Cuma gnk iŐlemleri %1,15 oranında ykseliŐ ile 7.986 puandan kapattı. Endeks gne 7.854 puan ile yatay satıcı bir grnm ile baŐladıktan sonra gn iinde 7.774-8.081 bandında dalgalı hareket etti. Endekste gnn ikinci yarısında sert alımlarla 8.081 seviyeleri test edilse de gn sonu kr satıŐları etkili oldu ve 8.000 seviyesinin altında kapanıŐ yapıldı. Endeksin iŐlem hacmi 122,68mlr TL ile yksek bir tutarda gerekleŐti. Teknik aıdan yukarı ynl hareketlerde psikolojik direnç konumunda takip ettiĐimiz 8.000 seviyesini önemsemekteyiz. Bu seviyenin zerine yerleŐme olması durumunda alımlar devam edebilir, gemiŐte yatay direnç konumunda test edilen 8.160-8.400 seviyeleri hedeflenebilir. Geri ekilmelerde 5 gnlk AO (mavi) 7.895 ve 7.830 seviyeleri önemli destekler olarak takip edilebilir. USD bazında 2,60 cent seviyesinden baŐlayan endeks gn 2,65 centten kapattı. Gn iinde 2,58-2,68 cent bandında dalgalı hareket edildi. Teknik bakımdan yukarı ynl hareketlerde 200 gnlk AO (2,71 cent) direnci izlenebilir. Geri ekilmelerde 5 gnlk AO (2,63 cent) desteĐini takip etmekteyiz.

BIST100 Grafik

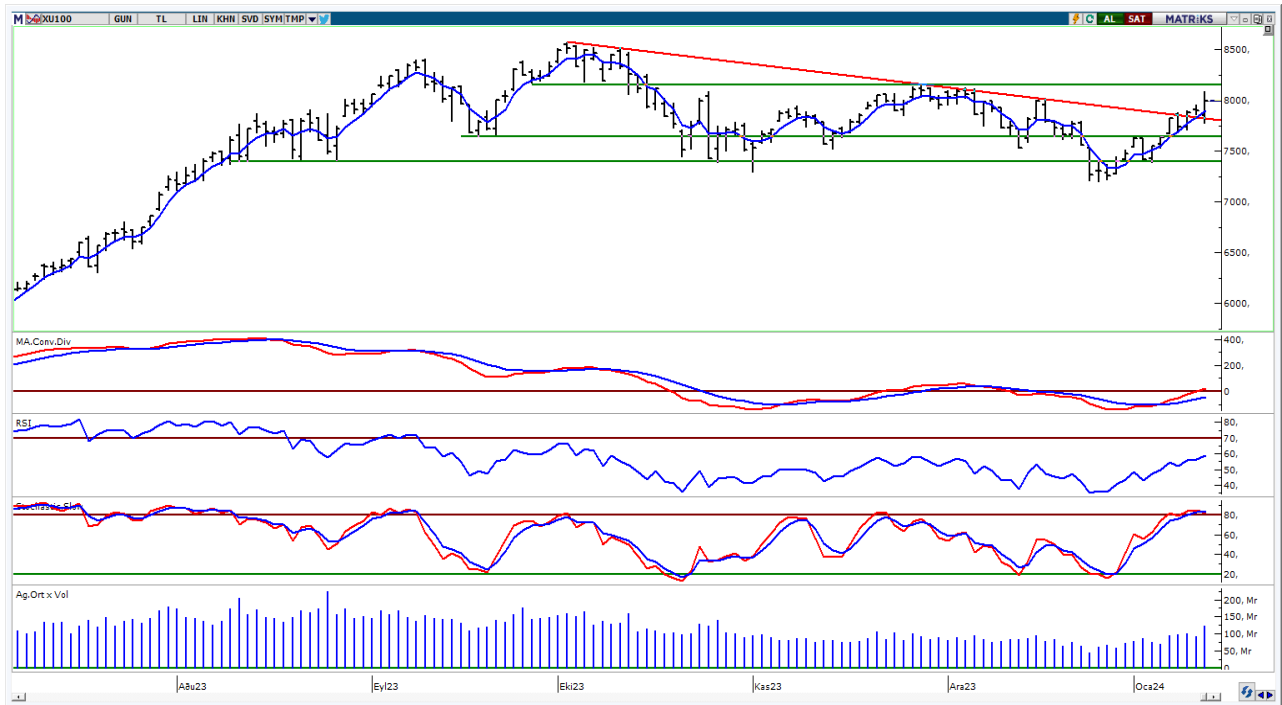

UYARI: Burada yer alan yatırım bilgi, yorum ve tavsiyeleri yatırım danıŐmanlıĐı kapsamında deĐildir. Yatırım danıŐmanlıĐı hizmeti; aracı kurumlar, portfy ynetim Őirketleri, mevduat kabul etmeyen bankalar ile mŐteri arasında imzalanacak yatırım danıŐmanlıĐı szleŐmesi erevesinde sunulmaktadır. Burada yer alan yorum ve tavsiyeler, yorum ve tavsiyede bulun anların kiŐisel grŐlerine dayanmaktadır. Bu grŐler mali durumunuz ile risk ve getiri tercihlerinize uygun olmayabilir. Bu nedenle, sadece burada yer alan bilgilere dayanılarak yatırım kararı verilmesi beklentilerinize uygun sonular doĐurmayabilir.

VIOP30 Yakın Vade Kontratı

	Uzlaşma Fiyatı	Destek-1	Destek-2	Destek-3	Direnç-1	Direnç-2	Direnç-3
VIOP30	9.069	9.017	8.670	8.270	9.230	9.289	

VIOP30 Yakın Vade Kontratı, Cuma gnk iŐlemleri 9.069 uzlaşma fiyatından alıcılı bir grnm ile kapattı. Kontrat gn iinde 8.868-9.229 bandında dalgalı hareket etti. Teknik bakımdan geri çekilmelerde kısa vadeli ynde takip ettiđimiz 5 gnlk AO (mavi) 9.017 desteđi izlenebilir. Yukarı ynl hareketlerde gemiŐte yatay direnç konumunda test edilen 9.230 seviyesi tm zamanların zirvesini (9.289) takip etmekteyiz.

VIOP30 Yakın Vade Kontratı Grafik

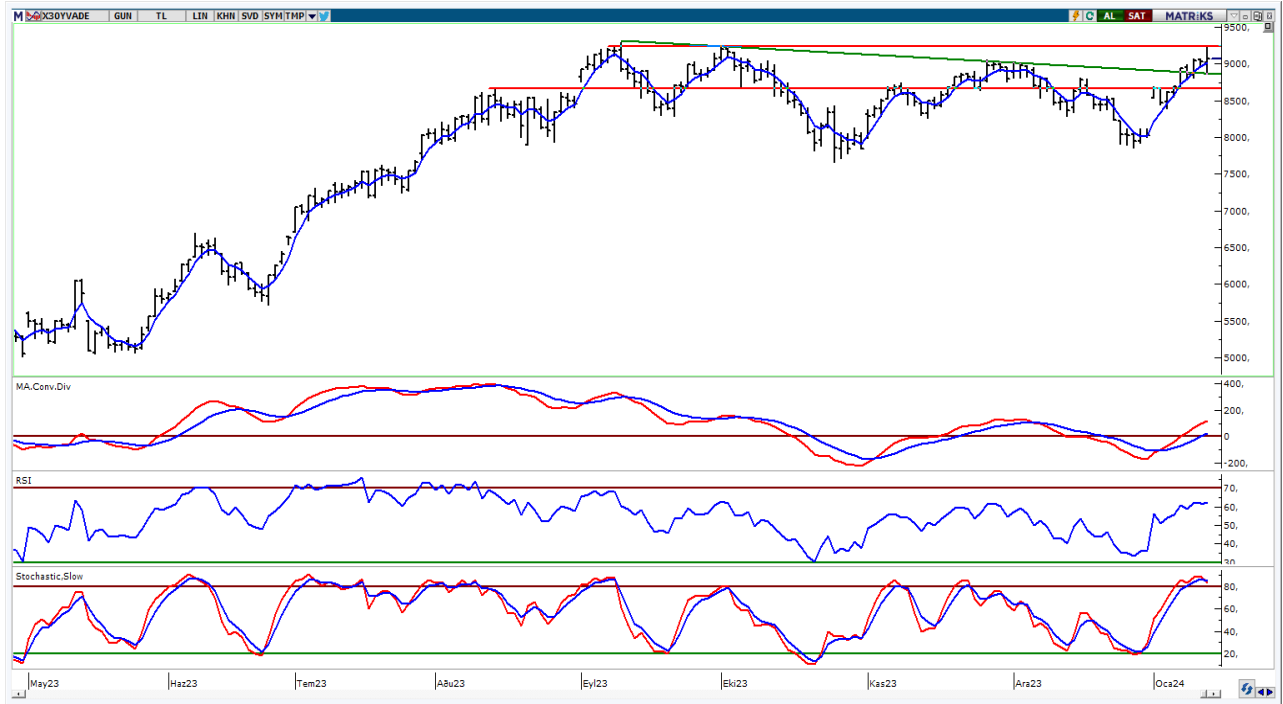

UYARI: Burada yer alan yatırım bilgi, yorum ve tavsiyeleri yatırım danışmanlıđı kapsamında deđildir. Yatırım danışmanlıđı hizmeti; aracı kurumlar, portfy ynetim Őirketleri, mevduat kabul etmeyen bankalar ile mŐteri arasında imzalanacak yatırım danışmanlıđı szleşmesi çerçevesinde sunulmaktadır. Burada yer alan yorum ve tavsiyeler, yorum ve tavsiyede bulun anların kiŐisel grŐlerine dayanmaktadır. Bu grŐler mali durumunuz ile risk ve getiri tercihlerinize uygun olmayabilir. Bu nedenle, sadece burada yer alan bilgilere dayanılarak yatırım kararı verilmesi beklentilerinize uygun sonular dođurmayabilir.

15.01.2024

USDTRY

	Son	Destek-1	Destek-2	Destek-3	Direnç-1	Direnç-2	Direnç-3
USDTRY	30,09	30,00	29,68	29,00	30,40		

USDTRY kurunda Cuma günkü işlemlerde 29,8302-30,3791 bandında hareket edildi. Dolar/TL'de kısa vadede 22 günlük AO (kırmızı) 29,68 seviyesini takip etmekteyiz. Yukarı yönlü hareketlerde 30,40 direnç bölgesini önemsemekteyiz.

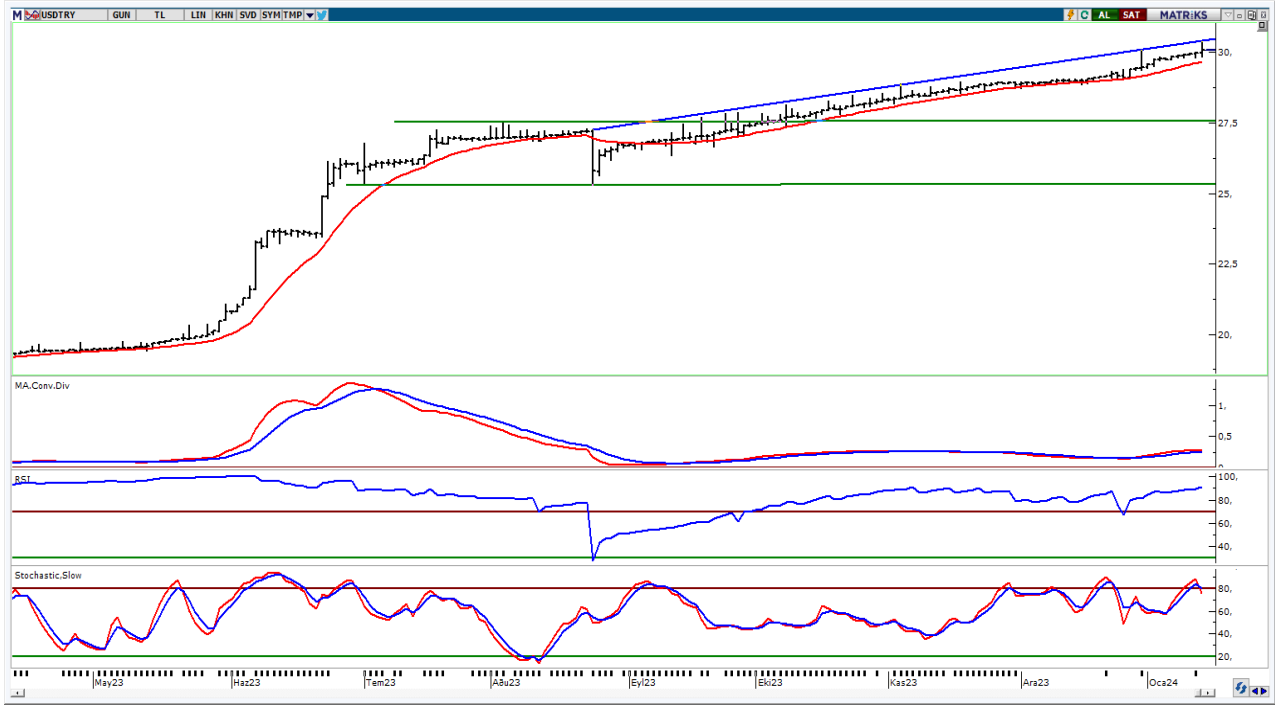

UYARI: Burada yer alan yatırım bilgi, yorum ve tavsiyeleri yatırım danışmanlığı kapsamında değildir. Yatırım danışmanlığı hizmeti; aracı kurumlar, portföy yönetim şirketleri, mevduat kabul etmeyen bankalar ile müşteri arasında imzalanacak yatırım danışmanlığı sözleşmesi çerçevesinde sunulmaktadır. Burada yer alan yorum ve tavsiyeler, yorum ve tavsiyede bulun anların kişisel görüşlerine dayanmaktadır. Bu görüşler mali durumunuz ile risk ve getiri tercihlerinize uygun olmayabilir. Bu nedenle, sadece burada yer alan bilgilere dayanılarak yatırım kararı verilmesi beklentilerinize uygun sonuçlar doğurmayabilir.

15.01.2024

GÜNLÜK PARA GİRİŐİ OLAN HİŐELER - İlk 5 Kurum (TL) 12.01.2024

Sıra	Hisse	Kapanıő	Alıcılar Hacim	Satıcılar Hacim	Para Giriőü
1	AKBNK	43,26	1.354.210.000	-710.885.600	643.324.400
2	THYAO	251,00	1.054.122.000	-737.837.800	316.284.200
3	KCHOL	155,5	793.158.100	-549.651.600	243.506.500
4	ISCTR	25,96	494.586.100	-277.950.900	216.635.200
5	BIMAS	335,00	581.625.100	-394.476.500	187.148.600
6	TUPRS	139,7	329.027.200	-158.854.000	170.173.200
7	TTKOM	28,56	421.544.400	-257.090.000	164.454.400
8	ASELS	47,54	333.415.300	-176.964.800	156.450.500
9	GARAN	67,8	317.929.100	-205.577.800	112.351.300
10	SAHOL	69,00	411.190.400	-305.332.900	105.857.500
11	PETKM	20,4	236.033.200	-151.228.400	84.804.800
12	KRDMD	26,12	186.369.500	-106.698.100	79.671.400
13	MAVI	127,1	161.391.100	-96.339.580	65.051.520
14	TOASO	229,6	144.608.900	-80.380.350	64.228.550
15	IEYHO	4,99	157.729.100	-101.767.900	55.961.200
16	CIMSA	30,98	99.353.540	-51.172.700	48.180.840
17	ARCLK	132,3	140.181.300	-92.083.480	48.097.820
18	TAVHL	123,00	137.311.900	-89.671.330	47.640.570
19	VAKBN	14,79	112.953.400	-65.695.380	47.258.020
20	MGROS	376,5	139.812.900	-100.779.500	39.033.400
21	KBORU	67,00	89.272.060	-52.655.530	36.616.530
22	PGSUS	715,00	143.301.100	-107.335.100	35.966.000
23	EUPWR	171,8	78.164.690	-43.244.520	34.920.170
24	KOZAA	45,36	62.790.240	-34.663.720	28.126.520
25	GUBRF	145,5	121.368.400	-94.512.220	26.856.180
26	FROTO	787,00	78.792.660	-52.820.300	25.972.360
27	PEGYO	22,00	94.519.100	-70.105.790	24.413.310
28	VRGYO	27,82	60.711.510	-37.770.460	22.941.050
29	EREGL	43,8	270.951.900	-249.616.500	21.335.400
30	DOHOL	12,31	58.731.930	-37.961.070	20.770.860
31	AEFES	133,1	106.997.900	-86.475.160	20.522.740
32	ENJSA	48,14	83.875.800	-63.494.770	20.381.030
33	BRSAN	585,00	61.390.760	-42.852.260	18.538.500
34	AKFYE	17,81	65.532.540	-47.261.340	18.271.200
35	ISGYO	15,85	42.909.680	-28.144.980	14.764.700
36	TARKM	612,5	43.139.780	-29.645.050	13.494.730
37	CATES	55,75	74.051.400	-61.106.980	12.944.420
38	TABGD	116,9	56.180.220	-43.935.800	12.244.420
39	SKBNK	4,66	59.624.790	-47.799.980	11.824.810
40	ULKER	79,9	43.829.580	-32.707.520	11.122.060

Kaynak: MATRIKS

UYARI: Burada yer alan yatırım bilgi, yorum ve tavsiyeleri yatırım danışmanlığı kapsamında değildir. Yatırım danışmanlığı hizmeti; aracı kurumlar, portföy yönetim şirketleri, mevduat kabul etmeyen bankalar ile müşteri arasında imzalanacak yatırım danışmanlığı sözleşmesi çerçevesinde sunulmaktadır. Burada yer alan yorum ve tavsiyeler, yorum ve tavsiyede bulun anların kişisel görüşlerine dayanmaktadır. Bu görüşler mali durumunuz ile risk ve getiri tercihlerinize uygun olmayabilir. Bu nedenle, sadece burada yer alan bilgilere dayanılarak yatırım kararı verilmesi beklentilerinize uygun sonuçlar doğurmayabilir.

15.01.2024

GÜNLÜK PARA ÇIKIŐI OLAN HİSSELER - İlk 5 Kurum (TL) 12.01.2024

Sıra	Hisse	Kapanıő	Alıcılar Hacim	Satıcılar Hacim	Para Çıkıőı
1	YKBNK	22,94	514.288.000	-616.593.200	-102.305.200
2	DAPGM	25,36	69.810.770	-129.625.700	-59.814.930
3	SASA	34,66	154.052.400	-182.233.800	-28.181.400
4	ENKAI	34,98	78.277.960	-103.021.700	-24.743.740
5	BEGYO	4,41	54.113.120	-68.102.340	-13.989.220
6	MIATK	34,76	34.324.290	-47.896.760	-13.572.470
7	EKOS	53,55	120.699.200	-134.189.400	-13.490.200
8	OYAKC	58,25	83.397.940	-96.090.220	-12.692.280
9	AKSEN	32,5	23.443.240	-35.320.510	-11.877.270
10	TCELL	61,00	415.839.800	-427.178.200	-11.338.400
11	YEOTK	212,6	25.243.660	-36.136.970	-10.893.310
12	LIDFA	8,47	14.071.190	-23.852.820	-9.781.630
13	KTLEV	80,00	20.579.990	-29.682.250	-9.102.260
14	DOAS	248,5	17.310.780	-26.094.510	-8.783.730
15	MEGMT	29,94	13.468.090	-22.108.780	-8.640.690
16	VESTL	48,44	22.975.650	-31.154.220	-8.178.570
17	ALARK	94,55	29.199.140	-37.358.150	-8.159.010
18	HALKB	12,95	53.887.340	-60.734.360	-6.847.020
19	VBTYZ	109,7	12.302.240	-19.017.030	-6.714.790
20	ULUFA	8,93	20.743.370	-27.185.250	-6.441.880
21	GARFA	98,85	8.522.610	-14.843.400	-6.320.790
22	TSKB	7,51	46.364.700	-52.124.750	-5.760.050
23	MRSHL	1.897,00	43.244.020	-49.003.450	-5.759.430
24	NATEN	46,62	8.176.831	-13.800.300	-5.623.469
25	KAYSE	32,88	15.482.940	-20.909.410	-5.426.470
26	HEKTS	17,4	76.116.630	-81.534.780	-5.418.150
27	SRVGY	344,00	157.728.200	-162.752.000	-5.023.800
28	HDFGS	1,78	8.443.560	-13.455.810	-5.012.250
29	ODAS	8,44	46.426.070	-51.238.880	-4.812.810
30	ADGYO	29,12	14.695.990	-19.419.890	-4.723.900
31	IHLAS	1,04	6.196.505	-10.321.160	-4.124.655
32	KRGYO	37,3	11.928.430	-15.756.220	-3.827.790
33	CWENE	300,25	22.695.160	-26.508.090	-3.812.930
34	QUAGR	4,02	67.670.250	-71.461.490	-3.791.240
35	SDTTR	316,5	26.798.950	-30.475.280	-3.676.330
36	KARSN	8,88	8.038.145	-11.476.900	-3.438.755
37	AKSGY	12,15	7.079.805	-10.418.780	-3.338.975
38	ARDYZ	31,68	31.602.400	-34.847.060	-3.244.660
39	BAYRK	24,28	9.443.724	-12.586.800	-3.143.076
40	ALFAS	91,7	58.049.510	-60.995.480	-2.945.970

Kaynak: MATRIKS

UYARI: Burada yer alan yatırım bilgi, yorum ve tavsiyeleri yatırım danışmanlığı kapsamında değildir. Yatırım danışmanlığı hizmeti; aracı kurumlar, portföy yönetim şirketleri, mevduat kabul etmeyen bankalar ile müşteri arasında imzalanacak yatırım danışmanlığı sözleşmesi çerçevesinde sunulmaktadır. Burada yer alan yorum ve tavsiyeler, yorum ve tavsiyede bulun anların kişisel görüşlerine dayanmaktadır. Bu görüşler mali durumunuz ile risk ve getiri tercihlerinize uygun olmayabilir. Bu nedenle, sadece burada yer alan bilgilere dayanılarak yatırım kararı verilmesi beklentilerinize uygun sonuçlar doğurmayabilir.

PİRAMİT MENKUL KIYMETLER A.Ő.

Gümüşsuyu Mah. İnönü Cad. IŐık Apt. No:53 Kat:5 Daire 9-10 Taksim/İstanbul
Tel: 0212 293 95 00 Faks: 0212 293 95 60

Balıkesir İrtibat Bürosu

Altıeylül Mah. Keçeci sok. ÖzcanerİŐmerkezi No:17 K:1 Altıeylül/ Balıkesir
Tel: 0266 280 15 00 Faks: 0266 245 23 34

Ferdi Uğur Taçkınlar
AraŐtırma Müdürü
02123953227

ugur.tackinlar@piramitmenkul.com.tr

Arif Tekin Seğmen
Piramit PYŐ AraŐtırma Uzmanı
02123953213

arif.segmen@piramitmenkul.com.tr

Ahmet Ökmen
AraŐtırma Uzmanı
02123953251

ahmet.okmen@piramitmenkul.com.tr



UYARI: Burada yer alan yatırım bilgi, yorum ve tavsiyeleri yatırım danışmanlığı kapsamında deęildir. Yatırım danışmanlığı hizmeti; aracı kurumlar, portföy yönetim şirketleri, mevduat kabul etmeyen bankalar ile müşteri arasında imzalanacak yatırım danışmanlığı sözleşmesi çerçevesinde sunulmaktadır. Burada yer alan yorum ve tavsiyeler, yorum ve tavsiyede bulun anların kişisel görüşlerine dayanmaktadır. Bu görüşler mali durumunuz ile risk ve getiri tercihlerinize uygun olmayabilir. Bu nedenle, sadece burada yer alan bilgilere dayanılarak yatırım kararı verilmesi beklentilerinize uygun sonuçlar doğurmayabilir.