

11.01.2024

## BIST-100

	Kapanış	Destek-1	Destek-2	Destek-3	Direnç-1	Direnç-2	Direnç-3
BIST100	7.874	7.771	7.400	7.200	8.160	8.400	8.562

BIST100 Endeksi dünkü işlemleri %1,78 oranında sert yükseliş ile 7.874 puandan kapattı. Endeks güne 7.733 puan ile yatay bir görünümle başladıktan sonra gün içinde 7.709-7.897 bandında dalgalı hareket etti. Endeksin işlem hacmi 100,19mlr TL ile yüksek bir tutarda gerçekleşti. Teknik açıdan yukarı yönlü hareketlerin devam edebilmesi için alçalan trend direnç bölgesi (7.875) üzerinde kapanışlar yapılması gerektiğini düşünmekteyiz. Bu durumda alımlar devam edebilir, geçmişte yatay direnç konumunda test edilen 8.180-8.400 seviyeleri gündeme gelebilir. Geri çekilmelerde ilk etapta kısa vadeli yönde takip ettiğimiz 5 günlük AO (mavi) 7.771 desteği izlenebilir. USD bazında 2,58 cent seviyesinden başlayan endeks günü 2,62 centten kapattı. Gün içinde 2,57-2,63 cent bandında hareket edildi. Teknik bakımdan yukarı yönlü hareketlerde 200 günlük AO (2,71 cent) direnci izlenebilir. Geri çekilmelerde 5 günlük AO (2,59 cent) desteğini takip etmekteyiz.

## BIST100 Grafik

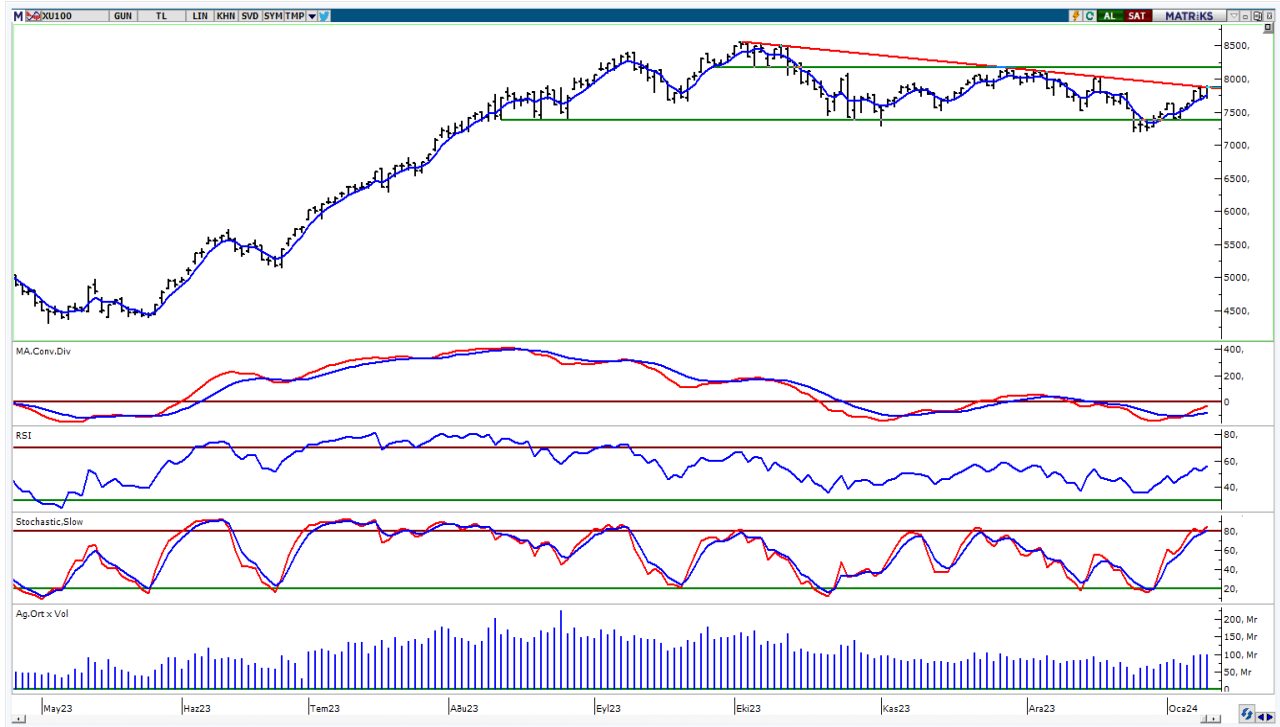

**UYARI:** Burada yer alan yatırım bilgi, yorum ve tavsiyeleri yatırım danışmanlığı kapsamında değildir. Yatırım danışmanlığı hizmeti; aracı kurumlar, portföy yönetim şirketleri, mevduat kabul etmeyen bankalar ile müşteri arasında imzalanacak yatırım danışmanlığı sözleşmesi çerçevesinde sunulmaktadır. Burada yer alan yorum ve tavsiyeler, yorum ve tavsiyede bulun anların kişisel görüşlerine dayanmaktadır. Bu görüşler mali durumunuz ile risk ve getiri tercihlerinize uygun olmayabilir. Bu nedenle, sadece burada yer alan bilgilere dayanılarak yatırım kararı verilmesi beklentilerinize uygun sonuçlar doğurmayabilir.

## VIOP30 Yakın Vade Kontratı

	Uzlaşma Fiyatı	Destek-1	Destek-2	Destek-3	Direnç-1	Direnç-2	Direnç-3
VIOP30	9.040	8.900	8.600	8.270	9.050	9.230	

VIOP30 Yakın Vade Kontratı, günü 9.040 uzlaşma fiyatından sert alıcılı bir görünüm ile kapattı. Kontrat gün içinde 8.815-9.069 bandında dalgalı hareket etti. Güne yatay alıcılı bir görünüm ile başlayan Kontratta, günün ikinci yarısında artan sert alımların etkili olduğunu izledik. Teknik bakımdan geri çekilmelerde kısa vadeli yönde takip ettiğimiz 5 günlük AO (mavi) 8.900 desteği izlenebilir. Yukarı yönlü hareketlerde geçmişte yatay direnç konumunda test edilen 9.050-9.230 seviyelerini önemsemekteyiz.

## VIOP30 Yakın Vade Kontratı Grafik

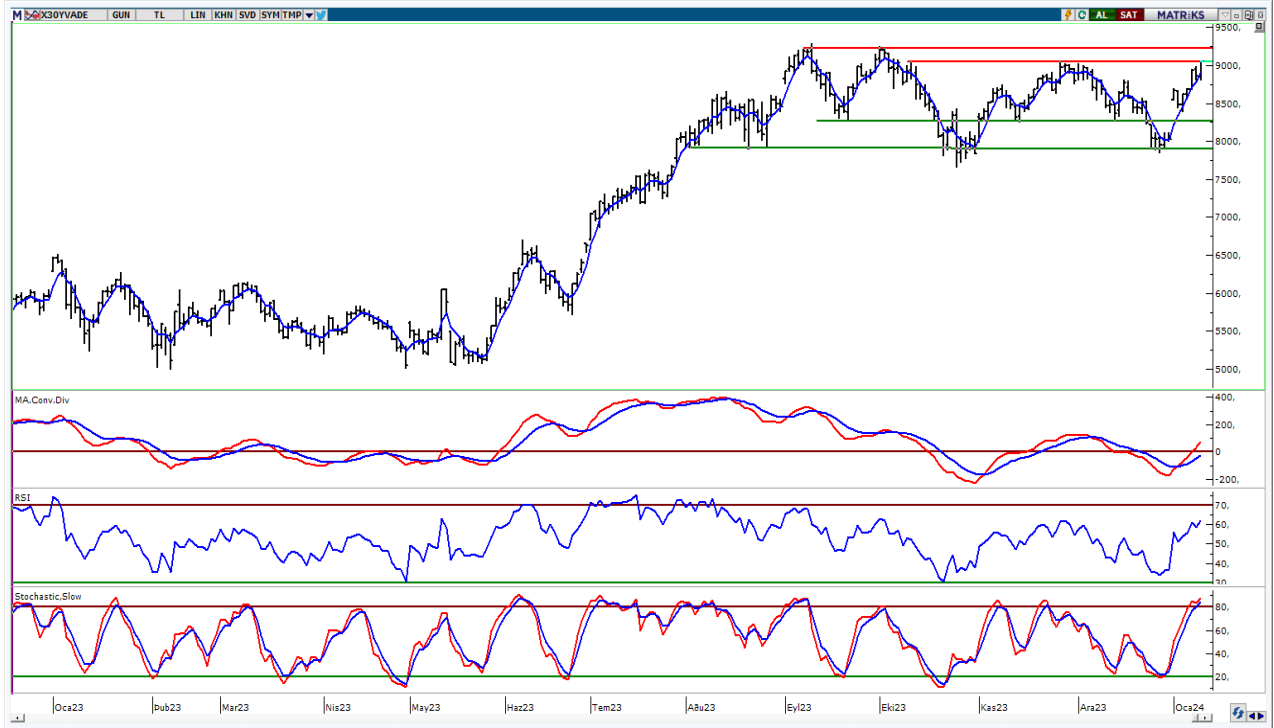

**UYARI:** Burada yer alan yatırım bilgi, yorum ve tavsiyeleri yatırım danışmanlığı kapsamında değildir. Yatırım danışmanlığı hizmeti; aracı kurumlar, portföy yönetim şirketleri, mevduat kabul etmeyen bankalar ile müşteri arasında imzalanacak yatırım danışmanlığı sözleşmesi çerçevesinde sunulmaktadır. Burada yer alan yorum ve tavsiyeler, yorum ve tavsiyede bulun anların kişisel görüşlerine dayanmaktadır. Bu görüşler mali durumunuz ile risk ve getiri tercihlerinize uygun olmayabilir. Bu nedenle, sadece burada yer alan bilgilere dayanılarak yatırım kararı verilmesi beklentilerinize uygun sonuçlar doğurmayabilir.

## USDTRY

	Son	Destek-1	Destek-2	Destek-3	Direnç-1	Direnç-2	Direnç-3
USDTRY	29,95	29,57	29,00	27,50	30,00		

USDTRY kurunda dünkü işlemlerde 29,9164-29,9773 bandında hareket edildi. Dolar/TL'de kısa vadede 22 günlük AO (kırmızı) 29,57 seviyesini takip etmekteyiz. Yukarı yönlü hareketlerde 30,00 seviyesi psikolojik direnç olarak izlenebilir.

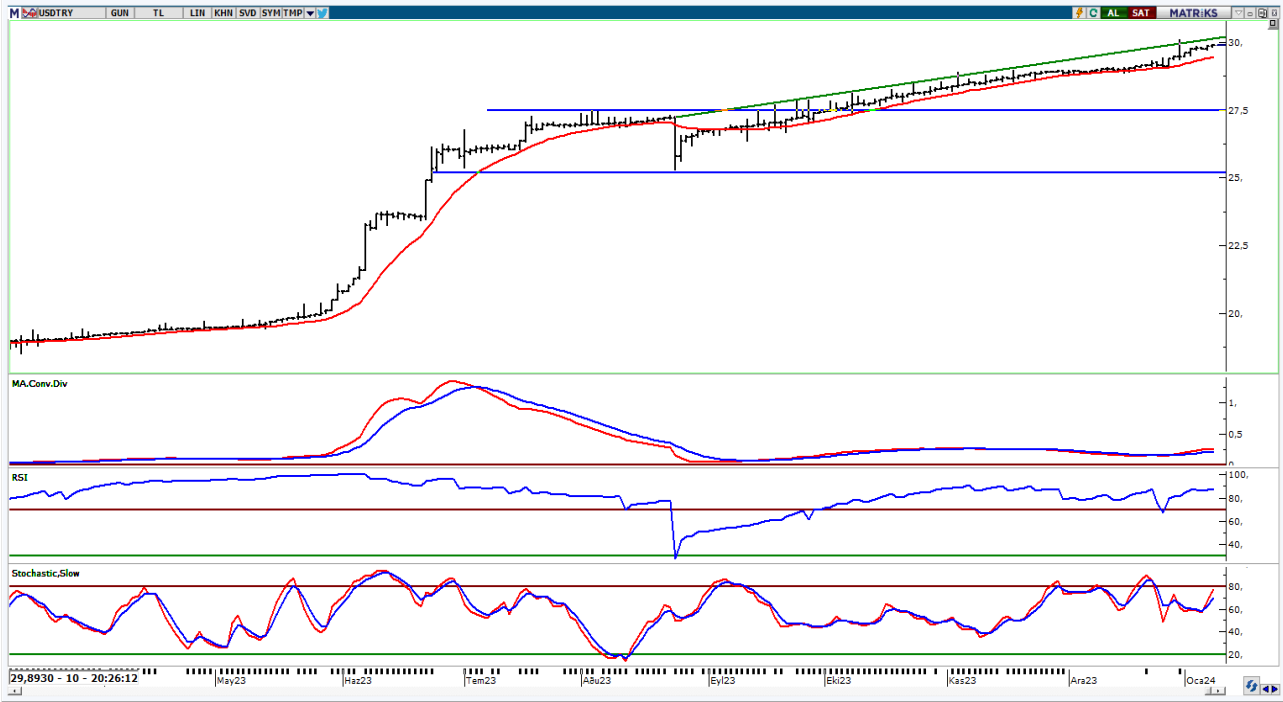

**UYARI:** Burada yer alan yatırım bilgi, yorum ve tavsiyeleri yatırım danışmanlığı kapsamında değildir. Yatırım danışmanlığı hizmeti; aracı kurumlar, portföy yönetim şirketleri, mevduat kabul etmeyen bankalar ile müşteri arasında imzalanacak yatırım danışmanlığı sözleşmesi çerçevesinde sunulmaktadır. Burada yer alan yorum ve tavsiyeler, yorum ve tavsiyede bulun anların kişisel görüşlerine dayanmaktadır. Bu görüşler mali durumunuz ile risk ve getiri tercihlerinize uygun olmayabilir. Bu nedenle, sadece burada yer alan bilgilere dayanılarak yatırım kararı verilmesi beklentilerinize uygun sonuçlar doğurmayabilir.

11.01.2024

GÜNLÜK PARA GİRİŐİ OLAN HİŐELER - İlk 5 Kurum ( TL) 10.01.2024

Sıra	Hisse	Kapanıő	Alıcılar Hacim	Satıcılar Hacim	Para Giriőü
1	THYAO	249,9	735.180.400	-518.747.800	216.432.600
2	EREGL	45,04	632.159.600	-508.905.100	123.254.500
3	ENKAI	35,36	172.319.000	-90.716.730	81.602.270
4	TOASO	221,2	153.862.100	-103.150.500	50.711.600
5	EKOS	52,8	137.700.500	-96.992.260	40.708.240
6	YKBNK	23,56	444.030.600	-404.921.400	39.109.200
7	ASELS	47,48	208.404.600	-174.650.300	33.754.300
8	TUPRS	139,7	290.449.600	-258.701.300	31.748.300
9	TTKOM	27,6	101.608.400	-69.881.180	31.727.220
10	KCHOL	147,1	253.675.000	-222.591.700	31.083.300
11	BIMAS	318,25	286.406.800	-258.377.900	28.028.900
12	KONTR	240,5	64.523.840	-39.497.010	25.026.830
13	SELEC	59,6	71.350.150	-49.549.880	21.800.270
14	OYAKC	59,45	75.308.900	-54.690.740	20.618.160
15	SISE	48,46	171.777.700	-152.147.000	19.630.700
16	MAVI	117,9	67.063.400	-49.225.390	17.838.010
17	CIMSA	29,18	38.865.730	-22.048.190	16.817.540
18	KOZAA	42,66	42.543.110	-26.487.280	16.055.830
19	SOKM	54,05	68.712.910	-53.126.160	15.586.750
20	TAVHL	117,00	80.237.540	-65.224.360	15.013.180
21	EKGYO	8,25	124.244.200	-111.709.200	12.535.000
22	GESAN	71,45	44.819.220	-33.149.120	11.670.100
23	ADESE	2,07	29.025.550	-18.188.430	10.837.120
24	OZKGY	8,66	28.045.500	-17.475.310	10.570.190
25	EGEEN	10047,5	36.044.210	-27.784.610	8.259.600
26	ANSGR	68,85	43.029.240	-34.803.440	8.225.800
27	ARDYZ	33,28	44.971.630	-37.040.860	7.930.770
28	ALARK	92,8	57.969.680	-50.240.180	7.729.500
29	REEDR	25,7	128.960.300	-121.448.600	7.511.700
30	ISGYO	15,94	33.468.590	-26.022.020	7.446.570
31	LOGO	77,3	18.650.180	-11.795.750	6.854.430
32	PEKGY	32,00	44.651.260	-37.810.740	6.840.520
33	VRGYO	25,52	21.389.890	-14.773.240	6.616.650
34	ENJSA	47,4	28.837.000	-22.326.440	6.510.560
35	SNGYO	2,92	17.085.610	-10.689.830	6.395.780
36	TKFEN	37,1	27.214.860	-20.834.960	6.379.900
37	IZMDC	5,57	15.329.550	-9.072.378	6.257.172
38	SEGYO	7,11	18.195.510	-11.939.200	6.256.310
39	NUHCM	303,25	15.406.690	-9.909.467	5.497.223
40	DERHL	9,12	14.717.210	-9.320.116	5.397.094

Kaynak: MATRIKS

**UYARI:** Burada yer alan yatırım bilgi, yorum ve tavsiyeleri yatırım danışmanlığı kapsamında değildir. Yatırım danışmanlığı hizmeti; aracı kurumlar, portföy yönetim şirketleri, mevduat kabul etmeyen bankalar ile müşteri arasında imzalanacak yatırım danışmanlığı sözleşmesi çerçevesinde sunulmaktadır. Burada yer alan yorum ve tavsiyeler, yorum ve tavsiyede bulun anların kişisel görüşlerine dayanmaktadır. Bu görüşler mali durumunuz ile risk ve getiri tercihlerinize uygun olmayabilir. Bu nedenle, sadece burada yer alan bilgilere dayanılarak yatırım kararı verilmesi beklentilerinize uygun sonuçlar doğurmayabilir.

11.01.2024

GÜNLÜK PARA ÇIKIŐI OLAN HİSSELER - İlk 5 Kurum ( TL) 10.01.2024

Sıra	Hisse	Kapanıő	Alıcılar Hacim	Satıcılar Hacim	Para Çıkıőı
1	TCELL	61,5	205.967.600	-363.049.400	-157.081.800
2	HEKTS	18,43	112.341.600	-188.344.800	-76.003.200
3	HALKB	13,22	155.288.400	-211.496.800	-56.208.400
4	AKBNK	40,74	272.249.500	-316.866.300	-44.616.800
5	GARAN	63,8	169.681.700	-213.463.600	-43.781.900
6	AEFES	127,1	130.165.600	-166.018.000	-35.852.400
7	YEOTK	222,9	113.739.000	-146.384.900	-32.645.900
8	ISCTR	25,7	259.698.400	-291.175.400	-31.477.000
9	BINHO	295,5	39.469.050	-69.372.860	-29.903.810
10	CVKMD	369,5	39.570.940	-68.079.220	-28.508.280
11	SAHOL	66,00	329.304.700	-357.171.000	-27.866.300
12	DAPGM	26,02	147.901.000	-174.461.100	-26.560.100
13	KBORU	55,45	94.641.510	-117.707.300	-23.065.790
14	PGSUS	711,00	63.965.090	-86.517.540	-22.552.450
15	SASA	35,78	110.177.800	-131.643.900	-21.466.100
16	CEMAS	4,78	33.965.500	-49.156.930	-15.191.430
17	FROTO	768,00	141.669.000	-156.812.200	-15.143.200
18	TKNSA	34,14	32.648.150	-45.722.310	-13.074.160
19	CWENE	310,00	33.746.490	-45.398.020	-11.651.530
20	ARCLK	130,1	40.080.900	-51.654.910	-11.574.010
21	DOHOL	12,11	59.374.690	-70.413.660	-11.038.970
22	MIATK	37,14	34.325.400	-45.027.820	-10.702.420
23	OYLUM	8,15	6.961.375	-15.615.670	-8.654.295
24	GOZDE	20,02	21.759.930	-29.573.400	-7.813.470
25	ADEL	379,5	16.558.780	-24.156.100	-7.597.320
26	GUBRF	144,1	109.314.100	-116.910.000	-7.595.900
27	BAGFS	28,96	23.352.190	-30.606.880	-7.254.690
28	ASTOR	101,00	58.419.560	-65.500.790	-7.081.230
29	ISMEN	32,3	15.346.190	-22.385.300	-7.039.110
30	SMRTG	59,6	19.075.490	-25.825.470	-6.749.980
31	PETKM	20,1	180.656.600	-187.387.600	-6.731.000
32	KOZAL	19,6	64.339.470	-70.726.220	-6.386.750
33	EBEBK	64,8	12.553.700	-18.828.410	-6.274.710
34	TARKM	602,00	10.941.710	-17.166.910	-6.225.200
35	GLYHO	10,47	16.148.560	-22.329.640	-6.181.080
36	BRSAN	587,5	40.649.980	-46.658.350	-6.008.370
37	ECZYT	255,75	10.083.840	-16.021.350	-5.937.510
38	OTKAR	429,00	14.152.690	-19.974.290	-5.821.600
39	SDTTR	305,00	15.874.210	-21.550.580	-5.676.370
40	AKSEN	32,98	33.511.500	-39.035.290	-5.523.790

Kaynak: MATRIKS

**UYARI:** Burada yer alan yatırım bilgi, yorum ve tavsiyeleri yatırım danışmanlığı kapsamında değildir. Yatırım danışmanlığı hizmeti; aracı kurumlar, portföy yönetim şirketleri, mevduat kabul etmeyen bankalar ile müşteri arasında imzalanacak yatırım danışmanlığı sözleşmesi çerçevesinde sunulmaktadır. Burada yer alan yorum ve tavsiyeler, yorum ve tavsiyede bulun anların kişisel görüşlerine dayanmaktadır. Bu görüşler mali durumunuz ile risk ve getiri tercihlerinize uygun olmayabilir. Bu nedenle, sadece burada yer alan bilgilere dayanılarak yatırım kararı verilmesi beklentilerinize uygun sonuçlar doğurmayabilir.

## PİRAMİT MENKUL KIYMETLER A.Ő.

Gümüşsuyu Mah. İnönü Cad. IŐık Apt. No:53 Kat:5 Daire 9-10 Taksim/İstanbul  
Tel: 0212 293 95 00 Faks: 0212 293 95 60

### Balıkesir İrtibat Bürosu

Altıeylül Mah. Keçeci sok. ÖzcanerİŐmerkezi No:17 K:1 Altıeylül/ Balıkesir  
Tel: 0266 280 15 00 Faks: 0266 245 23 34

**Ferdi Uğur Taçkınlar**  
AraŐtırma Müdürü  
02123953227

[ugur.tackinlar@piramitmenkul.com.tr](mailto:ugur.tackinlar@piramitmenkul.com.tr)

**Arif Tekin Seğmen**  
Piramit PYS AraŐtırma Uzmanı  
02123953213

[arif.segmen@piramitmenkul.com.tr](mailto:arif.segmen@piramitmenkul.com.tr)

**Ahmet Ökmen**  
AraŐtırma Uzmanı  
02123953251

[ahmet.okmen@piramitmenkul.com.tr](mailto:ahmet.okmen@piramitmenkul.com.tr)



**UYARI:** Burada yer alan yatırım bilgi, yorum ve tavsiyeleri yatırım danışmanlığı kapsamında değildir. Yatırım danışmanlığı hizmeti; aracı kurumlar, portföy yönetim şirketleri, mevduat kabul etmeyen bankalar ile müşteri arasında imzalanacak yatırım danışmanlığı sözleşmesi çerçevesinde sunulmaktadır. Burada yer alan yorum ve tavsiyeler, yorum ve tavsiyede bulun anların kişisel görüşlerine dayanmaktadır. Bu görüşler mali durumunuz ile risk ve getiri tercihlerinize uygun olmayabilir. Bu nedenle, sadece burada yer alan bilgilere dayanılarak yatırım kararı verilmesi beklentilerinize uygun sonuçlar doğurmayabilir.