

BIST-100

	Kapanış	Destek-1	Destek-2	Destek-3	Direnç-1	Direnç-2	Direnç-3
BIST100	7.547	7.400	7.200	7.000	7.556	7.900	8.180

BIST100 Endeksi dünkü işlemleri %1,83 oranında sert yükseliş ile 7.542 puandan kapattı. Endeks güne 7.421 puan ile yatay bir görünümle başladıktan sonra gün içinde 7.386-7.547 bandında dalgalı hareket etti. Teknik açıdan yukarı yönlü hareketlerin devam edebilmesi için 22 günlük AO (kırmızı) 7.556 üzerine yerleşme olması gerektiğini düşünmekteyiz. Bu durumda kısa vadede güçlenme hareketi başlayabilir ve alçalan trend direnç bölgesi (7.900) gündeme gelebilir. Geri çekilmelerde 7.400-7.200 seviyelerini önemsemekteyiz. USD bazında 2,49 cent seviyesinden başlayan endeks günü 2,53 centten kapattı. Gün içinde 2,48-2,53 cent bandında dalgalı hareket edildi. Teknik bakımdan geri çekilmelerde geçmişte yatay destek konumunda takip ettiğimiz 2,38 cent desteği izlenebilir. Yukarı yönlü hareketlerde 22 günlük AO (2,57 cent) seviyesini takip etmekteyiz.

BIST100 Grafik

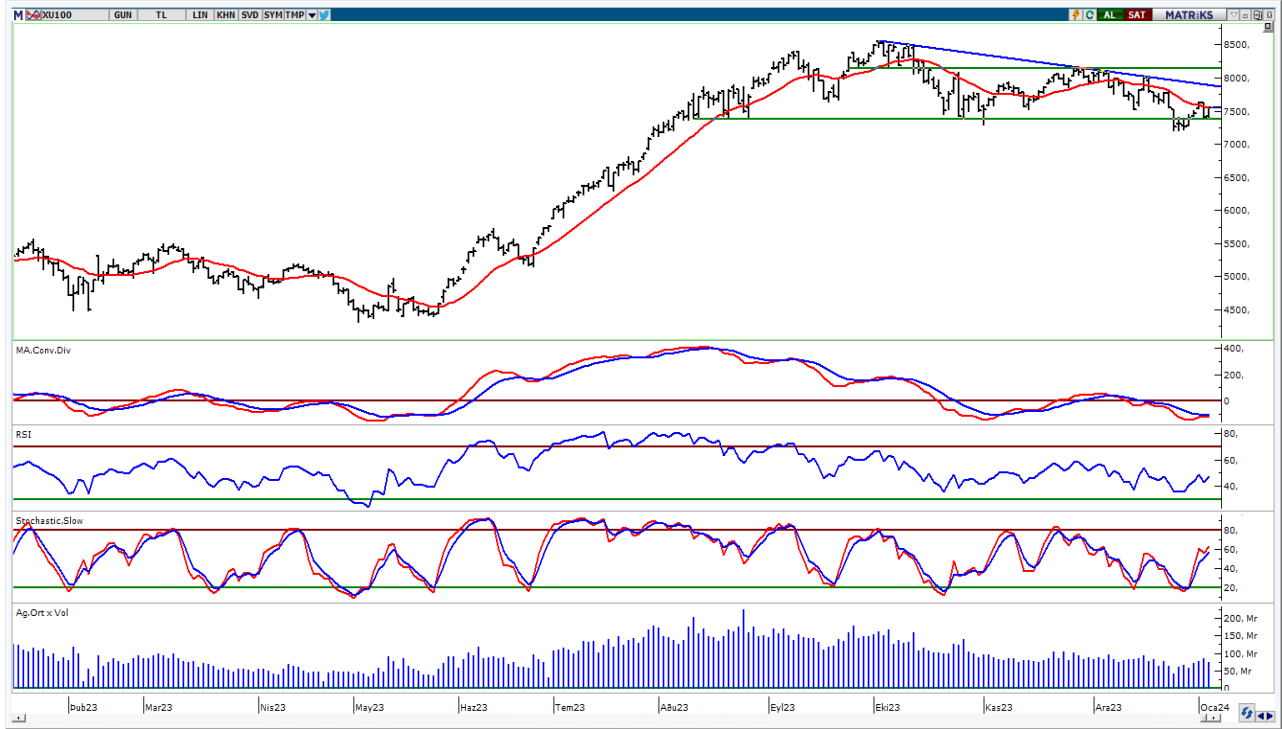

UYARI: Burada yer alan yatırım bilgi, yorum ve tavsiyeleri yatırım danışmanlığı kapsamında değildir. Yatırım danışmanlığı hizmeti; aracı kurumlar, portföy yönetim şirketleri, mevduat kabul etmeyen bankalar ile müşteri arasında imzalanacak yatırım danışmanlığı sözleşmesi çerçevesinde sunulmaktadır. Burada yer alan yorum ve tavsiyeler, yorum ve tavsiyede bulun anların kişisel görüşlerine dayanmaktadır. Bu görüşler mali durumunuz ile risk ve getiri tercihlerinize uygun olmayabilir. Bu nedenle, sadece burada yer alan bilgilere dayanılarak yatırım kararı verilmesi beklentilerinize uygun sonuçlar doğurmayabilir.

VIOP30 Yakın Vade Kontratı

	Uzlaşma Fiyatı	Destek-1	Destek-2	Destek-3	Direnç-1	Direnç-2	Direnç-3
VIOP30	8.606	8.361	8.270	7.900	8.930	9.230	

VIOP30 Yakın Vade Kontratı, günü 8.606 uzlaşma fiyatından sert alıcılı bir görünüm ile kapattı. Kontrat gün içinde 8.390-8.623 bandında dalgalı hareket etti. Güne yatay bir görünüm ile başlayan Kontratta, günün ikinci yarısında artan sert alımların etkili olduğunu izledik. Teknik bakımdan geri çekilmelerde kısa vadeli yönde takip ettiğimiz 22 günlük AO (kırmızı) 8.361 desteği izlenebilir. Yukarı yönlü hareketlerde ilk etapta alçalan trend direnç bölgesini (8.930) önemsemekteyiz.

VIOP30 Yakın Vade Kontratı Grafik



UYARI: Burada yer alan yatırım bilgi, yorum ve tavsiyeleri yatırım danışmanlığı kapsamında değildir. Yatırım danışmanlığı hizmeti; aracı kurumlar, portföy yönetim şirketleri, mevduat kabul etmeyen bankalar ile müşteri arasında imzalanacak yatırım danışmanlığı sözleşmesi çerçevesinde sunulmaktadır. Burada yer alan yorum ve tavsiyeler, yorum ve tavsiyede bulun anların kişisel görüşlerine dayanmaktadır. Bu görüşler mali durumunuz ile risk ve getiri tercihlerinize uygun olmayabilir. Bu nedenle, sadece burada yer alan bilgilere dayanılarak yatırım kararı verilmesi beklentilerinize uygun sonuçlar doğurmayabilir.

USDTRY

	Son	Destek-1	Destek-2	Destek-3	Direnç-1	Direnç-2	Direnç-3
USDTRY	29,75	29,36	29,00	27,50	30,00		

USDTRY kurunda dünkü işlemlerde 29,7415-29,8258 bandında hareket edildi. Dolar/TL'de kısa vadede 22 günlük AO (kırmızı) 29,36 seviyesini takip etmekteyiz. Yukarı yönlü hareketlerde 30,00 seviyesi psikolojik direnç olarak izlenebilir.

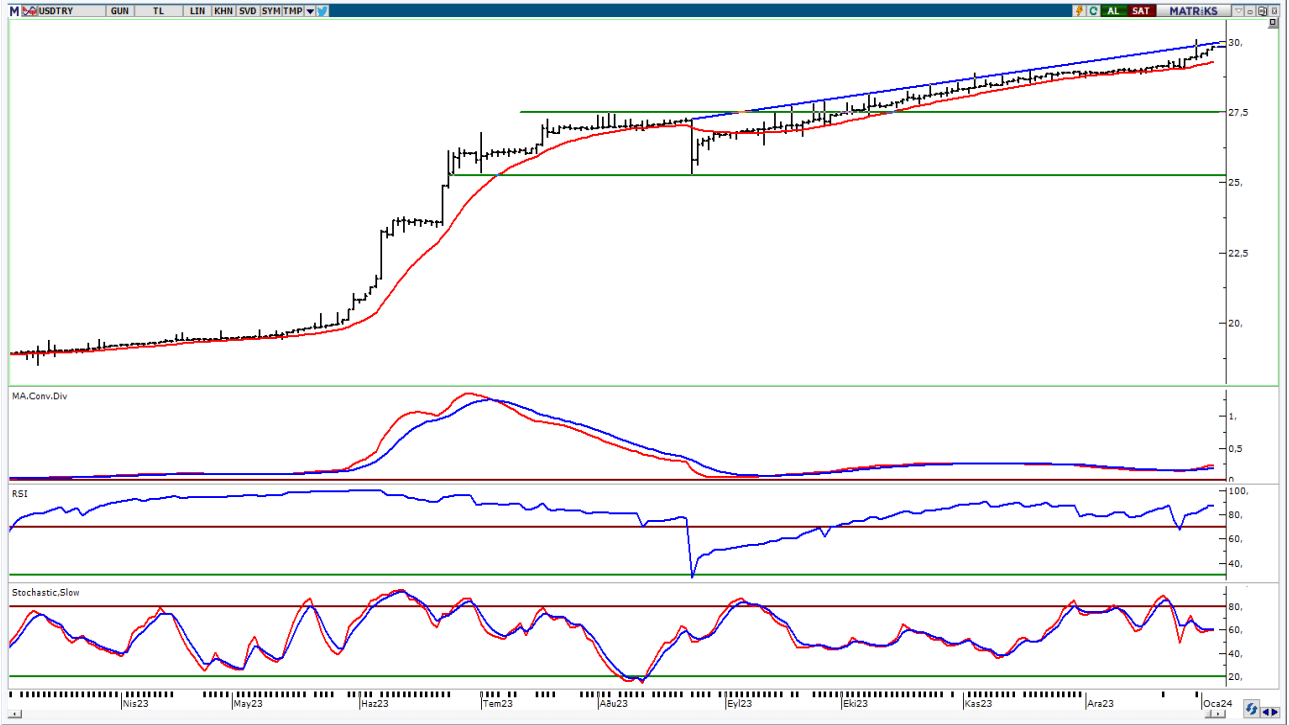

UYARI: Burada yer alan yatırım bilgi, yorum ve tavsiyeleri yatırım danışmanlığı kapsamında değildir. Yatırım danışmanlığı hizmeti; aracı kurumlar, portföy yönetim şirketleri, mevduat kabul etmeyen bankalar ile müşteri arasında imzalanacak yatırım danışmanlığı sözleşmesi çerçevesinde sunulmaktadır. Burada yer alan yorum ve tavsiyeler, yorum ve tavsiyede bulun anların kişisel görüşlerine dayanmaktadır. Bu görüşler mali durumunuz ile risk ve getiri tercihlerinize uygun olmayabilir. Bu nedenle, sadece burada yer alan bilgilere dayanılarak yatırım kararı verilmesi beklentilerinize uygun sonuçlar doğurmayabilir.

05.01.2024

GÜNLÜK PARA GİRİŐİ OLAN HİŐELER - İlk 5 Kurum (TL) 04.01.2024

Sıra	Hisse	Kapanıő	Alıcılar Hacim	Satıcılar Hacim	Para Giriő
1	YKBNK	19,91	456.370.100	-348.661.600	107.708.500
2	PGSUS	675,00	333.473.100	-238.714.900	94.758.200
3	TUPRS	143,7	267.982.500	-200.851.200	67.131.300
4	EKGYO	7,26	157.939.100	-107.307.400	50.631.700
5	TTKOM	26,24	195.010.400	-148.046.800	46.963.600
6	PETKM	19,54	252.144.800	-210.488.700	41.656.100
7	BIMAS	302,5	260.418.600	-220.810.300	39.608.300
8	GUBRF	161,6	104.098.700	-65.727.210	38.371.490
9	SASA	36,02	170.803.900	-139.015.600	31.788.300
10	SISE	45,5	133.498.000	-101.900.000	31.598.000
11	EREGL	42,32	213.386.600	-185.119.100	28.267.500
12	VAKBN	13,93	136.556.200	-110.785.700	25.770.500
13	KCHOL	141,9	160.948.100	-139.422.500	21.525.600
14	SAHOL	59,85	188.360.300	-167.270.300	21.090.000
15	ARDYZ	30,8	67.141.780	-48.345.020	18.796.760
16	ENKAI	33,3	60.165.230	-42.482.260	17.682.970
17	IEYHO	4,75	35.816.900	-20.622.610	15.194.290
18	PEGYO	17,46	34.209.640	-19.537.630	14.672.010
19	CCOLA	514,00	89.659.170	-74.993.850	14.665.320
20	BINHO	310,00	34.347.400	-21.426.800	12.920.600
21	KRDMD	24,84	91.910.660	-79.708.870	12.201.790
22	TABGD	112,8	28.589.750	-18.075.250	10.514.500
23	ALARK	92,4	37.863.620	-27.556.100	10.307.520
24	KONYA	7.255,00	24.887.700	-15.220.420	9.667.280
25	AEFES	131,3	79.209.610	-70.514.660	8.694.950
26	ONCSM	165,8	26.061.780	-17.657.080	8.404.700
27	TURSG	43,4	86.876.410	-78.589.740	8.286.670
28	TKFEN	36,7	25.382.070	-17.194.420	8.187.650
29	HALKB	12,02	65.942.880	-58.139.440	7.803.440
30	EGEEN	10.320,00	34.415.080	-26.655.220	7.759.860
31	KTLEV	81,00	24.944.500	-17.744.930	7.199.570
32	VRGYO	22,18	15.382.670	-8.524.997	6.857.673
33	BIOEN	18,66	32.187.010	-25.589.700	6.597.310
34	ASGYO	14,14	16.804.570	-10.831.520	5.973.050
35	SELEC	59,15	28.018.450	-22.372.200	5.646.250
36	ALCTL	88,55	13.682.520	-8.181.680	5.500.840
37	AYCES	650,00	20.045.590	-14.793.820	5.251.770
38	KORDS	79,00	14.080.460	-9.017.775	5.062.685
39	KOZAA	43,34	51.503.140	-46.722.040	4.781.100
40	OTKAR	410,00	16.853.680	-12.075.360	4.778.320

Kaynak: MATRIKS

UYARI: Burada yer alan yatırım bilgi, yorum ve tavsiyeleri yatırım danışmanlığı kapsamında değildir. Yatırım danışmanlığı hizmeti; aracı kurumlar, portföy yönetim şirketleri, mevduat kabul etmeyen bankalar ile müşteri arasında imzalanacak yatırım danışmanlığı sözleşmesi çerçevesinde sunulmaktadır. Burada yer alan yorum ve tavsiyeler, yorum ve tavsiyede bulun anların kişisel görüşlerine dayanmaktadır. Bu görüşler mali durumunuz ile risk ve getiri tercihlerinize uygun olmayabilir. Bu nedenle, sadece burada yer alan bilgilere dayanılarak yatırım kararı verilmesi beklentilerinize uygun sonuçlar doğurmayabilir.

05.01.2024

GÜNLÜK PARA ÇIKIŐI OLAN HİSSELER - İlk 5 Kurum (TL) 04.01.2024

Sıra	Hisse	Kapanıő	Alıcılar Hacim	Satıcılar Hacim	Para Çıkıőı
1	BRSAN	634,5	180.412.000	-312.502.300	-132.090.300
2	QUAGR	4,22	91.796.900	-150.591.400	-58.794.500
3	TCELL	59,00	235.499.700	-290.245.300	-54.745.600
4	THYAO	233,3	234.062.600	-288.418.200	-54.355.600
5	ISCTR	22,96	162.283.500	-194.874.700	-32.591.200
6	HEKTS	19,9	44.304.120	-75.203.320	-30.899.200
7	AGROT	11,31	52.406.800	-83.138.480	-30.731.680
8	SOKM	53,7	39.885.590	-67.321.550	-27.435.960
9	ULKER	81,3	37.188.800	-64.120.770	-26.931.970
10	KONTR	240,5	73.166.300	-98.490.880	-25.324.580
11	ENJSA	45,22	39.135.230	-61.904.470	-22.769.240
12	MIATK	37,74	48.998.530	-69.468.460	-20.469.930
13	FROTO	750,00	90.169.750	-110.453.700	-20.283.950
14	GARAN	57,6	127.350.100	-147.614.500	-20.264.400
15	EKOS	42,64	28.098.850	-46.945.120	-18.846.270
16	AKBNK	36,3	257.054.400	-273.238.100	-16.183.700
17	ALFAS	85,15	24.016.750	-39.067.340	-15.050.590
18	GESAN	67,35	18.163.740	-32.988.540	-14.824.800
19	ISGYO	14,95	33.020.440	-47.712.910	-14.692.470
20	TTRAK	685,5	29.667.720	-41.020.950	-11.353.230
21	EUPWR	163,3	25.862.630	-36.161.520	-10.298.890
22	VBTYZ	118,3	11.753.660	-21.141.490	-9.387.830
23	AVPGY	38,24	52.349.150	-61.592.700	-9.243.550
24	TAVHL	112,00	77.434.960	-85.860.830	-8.425.870
25	MPARK	139,9	18.632.630	-27.007.910	-8.375.280
26	SMRTG	58,85	20.112.910	-27.928.050	-7.815.140
27	BTCIM	115,9	35.762.630	-43.528.800	-7.766.170
28	RYGYO	25,64	16.972.010	-24.258.270	-7.286.260
29	ARCLK	128,7	37.910.780	-45.007.860	-7.097.080
30	ADEL	351,25	85.880.360	-92.819.380	-6.939.020
31	CIMSA	28,52	18.622.250	-25.469.430	-6.847.180
32	MAVI	113,6	22.783.820	-29.218.800	-6.434.980
33	BAYRK	17,73	29.736.640	-36.148.890	-6.412.250
34	ASTOR	105,4	128.220.200	-134.611.500	-6.391.300
35	SDTTR	268,5	14.646.940	-20.973.520	-6.326.580
36	REEDR	22,14	45.398.900	-51.649.400	-6.250.500
37	CWENE	276,00	43.431.240	-49.659.020	-6.227.780
38	AKFGY	1,86	16.649.870	-22.602.140	-5.952.270
39	KOZAL	19,67	92.338.450	-98.112.270	-5.773.820
40	CVKMD	368,00	14.302.250	-19.939.020	-5.636.770

Kaynak: MATRIKS

UYARI: Burada yer alan yatırım bilgi, yorum ve tavsiyeleri yatırım danışmanlığı kapsamında değildir. Yatırım danışmanlığı hizmeti; aracı kurumlar, portföy yönetim şirketleri, mevduat kabul etmeyen bankalar ile müşteri arasında imzalanacak yatırım danışmanlığı sözleşmesi çerçevesinde sunulmaktadır. Burada yer alan yorum ve tavsiyeler, yorum ve tavsiyede bulun anların kişisel görüşlerine dayanmaktadır. Bu görüşler mali durumunuz ile risk ve getiri tercihlerinize uygun olmayabilir. Bu nedenle, sadece burada yer alan bilgilere dayanılarak yatırım kararı verilmesi beklentilerinize uygun sonuçlar doğurmayabilir.

PİRAMİT MENKUL KIYMETLER A.Ő.

Gümüşsuyu Mah. İnönü Cad. IŐık Apt. No:53 Kat:5 Daire 9-10 Taksim/İstanbul
Tel: 0212 293 95 00 Faks: 0212 293 95 60

Balıkesir İrtibat Bürosu

Altıeylül Mah. Keçeci sok. ÖzcanerİŐmerkezi No:17 K:1 Altıeylül/ Balıkesir
Tel: 0266 280 15 00 Faks: 0266 245 23 34

Ferdi Uğur Taçkinlar
AraŐtırma Müdürü
02123953227

ugur.tackinlar@piramitmenkul.com.tr

Arif Tekin Seğmen
Piramit PYS AraŐtırma Uzmanı
02123953213

arif.segmen@piramitmenkul.com.tr

Ahmet Ökmen
AraŐtırma Uzmanı
02123953251

ahmet.okmen@piramitmenkul.com.tr



UYARI: Burada yer alan yatırım bilgi, yorum ve tavsiyeleri yatırım danışmanlığı kapsamında değildir. Yatırım danışmanlığı hizmeti; aracı kurumlar, portföy yönetim şirketleri, mevduat kabul etmeyen bankalar ile müşteri arasında imzalanacak yatırım danışmanlığı sözleşmesi çerçevesinde sunulmaktadır. Burada yer alan yorum ve tavsiyeler, yorum ve tavsiyede bulun anların kişisel görüşlerine dayanmaktadır. Bu görüşler mali durumunuz ile risk ve getiri tercihlerinize uygun olmayabilir. Bu nedenle, sadece burada yer alan bilgilere dayanılarak yatırım kararı verilmesi beklentilerinize uygun sonuçlar doğurmayabilir.