

## BIST-100

	Kapanış	Destek-1	Destek-2	Destek-3	Direnç-1	Direnç-2	Direnç-3
BIST100	7.412	7.400	7.200	7.000	7.567	7.900	8.180

BIST100 Endeksi dünkü işlemleri %2,78 oranında sert düşüş ile 7.412 puandan kapattı. Endeks güne 7.624 puan ile yatay bir görünümle başladıktan sonra gün içinde 7.411-7.624 bandında dalgalı hareket etti. Endekste günün ikinci yarısında artan sert satışlar etkili oldu ve 22 günlük AO (kırmızı) 7.567 altında kapanış yapıldı. Endeksin işlem hacmi 84,61mlr TL ile son günlere kıyasla yüksek bir tutarda gerçekleşti. Teknik açıdan yukarı yönlü hareketlerin görülebilmesi için 22 günlük AO (7.567) üzerine yerleşme olması gerektiğini düşünmekteyiz. Bu durumda kısa vadede güçlenme hareketi başlayabilir ve alçalan trend direnç bölgesi (7.900) gündeme gelebilir. Geri çekilmelerde 7.400-7.200 seviyelerini önemsemekteyiz. USD bazında 2,56 cent seviyesinden başlayan endeks günü 2,48 centten kapattı. Gün içinde 2,48-2,56 cent bandında dalgalı hareket edildi. Teknik bakımdan geri çekilmelerde geçmişte yatay destek konumunda takip ettiğimiz 2,38 cent desteği izlenebilir. Yukarı yönlü hareketlerde 22 günlük AO (2,58 cent) seviyesini takip etmekteyiz.

## BIST100 Grafik

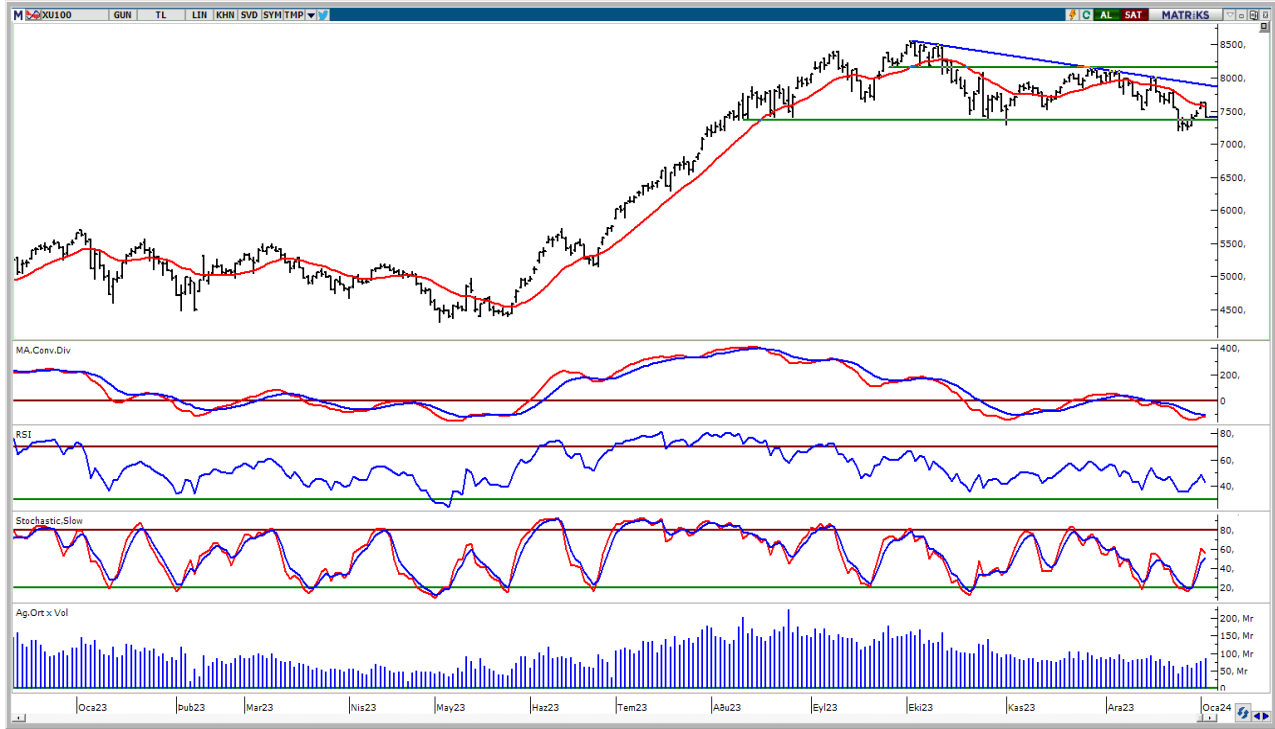

**UYARI:** Burada yer alan yatırım bilgi, yorum ve tavsiyeleri yatırım danışmanlığı kapsamında değildir. Yatırım danışmanlığı hizmeti; aracı kurumlar, portföy yönetim şirketleri, mevduat kabul etmeyen bankalar ile müşteri arasında imzalanacak yatırım danışmanlığı sözleşmesi çerçevesinde sunulmaktadır. Burada yer alan yorum ve tavsiyeler, yorum ve tavsiyede bulun anların kişisel görüşlerine dayanmaktadır. Bu görüşler mali durumunuz ile risk ve getiri tercihlerinize uygun olmayabilir. Bu nedenle, sadece burada yer alan bilgilere dayanılarak yatırım kararı verilmesi beklentilerinize uygun sonuçlar doğurmayabilir.

## VIOP30 Yakın Vade Kontratı

	Uzlaşma Fiyatı	Destek-1	Destek-2	Destek-3	Direnç-1	Direnç-2	Direnç-3
VIOP30	8.466	8.348	8.270	7.900	8.930	9.230	

VIOP30 Yakın Vade Kontratı, günü 8.466 uzlaşma fiyatından sert satıcı bir görünüm ile kapattı. Kontrat gün içinde 8.446-8.667 bandında dalgalı hareket etti. Teknik bakımdan geri çekilmelerde kısa vadeli yönde takip ettiğimiz 22 günlük AO (kırmızı) 8.348 desteği izlenebilir. Yukarı yönlü hareketlerde ilk etapta alçalan trend direnç bölgesini (8.930) önemsemekteyiz.

## VIOP30 Yakın Vade Kontratı Grafik



**UYARI:** Burada yer alan yatırım bilgi, yorum ve tavsiyeleri yatırım danışmanlığı kapsamında değildir. Yatırım danışmanlığı hizmeti; aracı kurumlar, portföy yönetim şirketleri, mevduat kabul etmeyen bankalar ile müşteri arasında imzalanacak yatırım danışmanlığı sözleşmesi çerçevesinde sunulmaktadır. Burada yer alan yorum ve tavsiyeler, yorum ve tavsiyede bulun anların kişisel görüşlerine dayanmaktadır. Bu görüşler mali durumunuz ile risk ve getiri tercihlerinize uygun olmayabilir. Bu nedenle, sadece burada yer alan bilgilere dayanarak yatırım kararı verilmesi beklentilerinize uygun sonuçlar doğurmayabilir.

## USDTRY

	Son	Destek-1	Destek-2	Destek-3	Direnç-1	Direnç-2	Direnç-3
USDTRY	29,77	29,31	29,00	27,50	30,00		

USDTRY kurunda dünkü işlemlerde 29,7205-29,8411 bandında hareket edildi. Dolar/TL'de kısa vadede 22 günlük AO (kırmızı) 29,31 seviyesini takip etmekteyiz. Yukarı yönlü hareketlerde 30,00 seviyesi psikolojik direnç olarak izlenebilir.

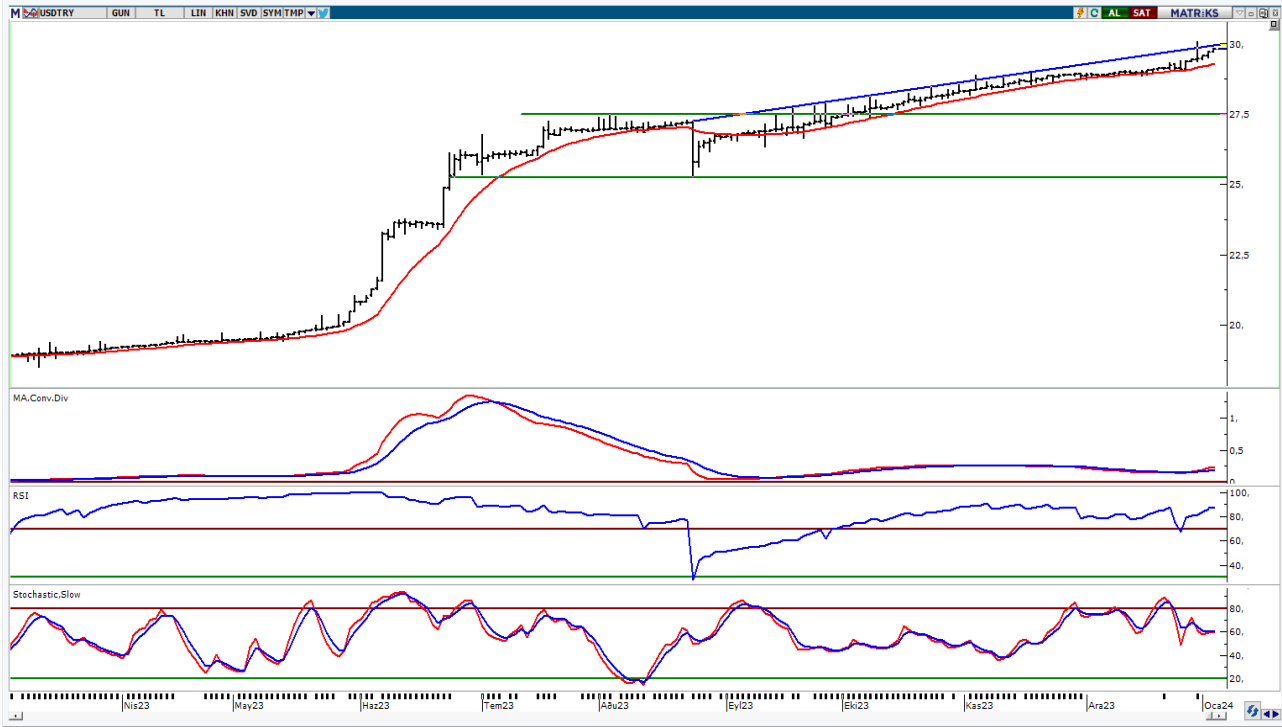

**UYARI:** Burada yer alan yatırım bilgi, yorum ve tavsiyeleri yatırım danışmanlığı kapsamında değildir. Yatırım danışmanlığı hizmeti; aracı kurumlar, portföy yönetim şirketleri, mevduat kabul etmeyen bankalar ile müşteri arasında imzalanacak yatırım danışmanlığı sözleşmesi çerçevesinde sunulmaktadır. Burada yer alan yorum ve tavsiyeler, yorum ve tavsiyede bulun anların kişisel görüşlerine dayanmaktadır. Bu görüşler mali durumunuz ile risk ve getiri tercihlerinize uygun olmayabilir. Bu nedenle, sadece burada yer alan bilgilere dayanılarak yatırım kararı verilmesi beklentilerinize uygun sonuçlar doğurmayabilir.

04.01.2024

GÜNLÜK PARA GİRİŐİ OLAN HİŐELER - İlk 5 Kurum ( TL) 03.01.2024

Sıra	Hisse	Kapanıő	Alıcılar Hacim	Satıcılar Hacim	Para Giriő
1	GUBRF	163,5	756.172.100	-630.390.300	125.781.800
2	TAVHL	109,8	227.028.700	-127.986.600	99.042.100
3	SAHOL	58,95	227.110.800	-170.361.600	56.749.200
4	VAKBN	13,01	115.206.500	-59.547.500	55.659.000
5	DOHOL	11,38	100.766.500	-62.053.860	38.712.640
6	TOASO	215,3	96.802.700	-59.094.550	37.708.150
7	ASTOR	106,00	275.393.900	-247.128.900	28.265.000
8	ALFAS	87,4	99.630.500	-71.811.880	27.818.620
9	SOKM	53,7	100.979.200	-74.105.160	26.874.040
10	ASELS	46,6	105.801.900	-79.542.980	26.258.920
11	ULKER	82,2	51.659.600	-28.478.550	23.181.050
12	OYAKC	55,7	69.052.700	-48.480.460	20.572.240
13	TTRAK	681,5	61.516.780	-43.955.970	17.560.810
14	YKBNK	19,39	367.929.300	-351.603.300	16.326.000
15	TSKB	6,79	45.506.750	-31.259.320	14.247.430
16	AKBNK	35,34	260.595.400	-246.466.400	14.129.000
17	SDTTR	272,25	26.255.430	-15.805.570	10.449.860
18	KTLEV	75,9	21.374.960	-11.251.230	10.123.730
19	MAVI	113,8	38.636.290	-29.015.180	9.621.110
20	PEGYO	17,03	39.186.850	-30.694.080	8.492.770
21	KUYAS	64,75	22.450.490	-14.023.940	8.426.550
22	ORGE	61,9	19.754.580	-11.641.840	8.112.740
23	BMSTL	30,00	16.791.370	-8.992.973	7.798.397
24	ENKAI	32,84	51.396.590	-43.648.040	7.748.550
25	CVKMD	364,00	31.872.430	-24.288.590	7.583.840
26	TKFEN	35,88	23.674.380	-16.110.110	7.564.270
27	HATSN	49,7	20.050.120	-12.491.720	7.558.400
28	ISGYO	14,77	41.707.250	-34.337.410	7.369.840
29	AKCNS	144,9	42.375.320	-35.159.260	7.216.060
30	DAPGM	27,7	16.262.200	-9.977.223	6.284.977
31	AKSA	92,4	23.443.390	-17.174.840	6.268.550
32	DOAS	244,00	59.813.540	-53.608.860	6.204.680
33	PEKGY	30,98	36.370.200	-30.634.370	5.735.830
34	BAYRK	19,7	33.784.560	-28.427.270	5.357.290
35	GESAN	68,95	20.345.280	-14.999.230	5.346.050
36	IZENR	26,64	22.141.900	-17.092.070	5.049.830
37	IHYAY	3,23	20.399.210	-15.369.920	5.029.290
38	MEDTR	31,02	17.039.760	-12.040.840	4.998.920
39	VESBE	15,72	19.862.030	-14.919.420	4.942.610
40	ANSGR	64,8	35.509.120	-30.723.830	4.785.290

Kaynak: MATRIKS

**UYARI:** Burada yer alan yatırım bilgi, yorum ve tavsiyeleri yatırım danışmanlığı kapsamında değildir. Yatırım danışmanlığı hizmeti; aracı kurumlar, portföy yönetim şirketleri, mevduat kabul etmeyen bankalar ile müşteri arasında imzalanacak yatırım danışmanlığı sözleşmesi çerçevesinde sunulmaktadır. Burada yer alan yorum ve tavsiyeler, yorum ve tavsiyede bulun anların kişisel görüşlerine dayanmaktadır. Bu görüşler mali durumunuz ile risk ve getiri tercihlerinize uygun olmayabilir. Bu nedenle, sadece burada yer alan bilgilere dayanılarak yatırım kararı verilmesi beklentilerinize uygun sonuçlar doğurmayabilir.

04.01.2024

GÜNLÜK PARA ÇIKIŐI OLAN HİSSELER - İlk 5 Kurum ( TL) 03.01.2024

Sıra	Hisse	Kapanıő	Alıcılar Hacim	Satıcılar Hacim	Para Çıkıőı
1	BIMAS	301,00	229.615.400	-343.754.600	-114.139.200
2	ISCTR	23,44	284.086.300	-371.857.500	-87.771.200
3	TCELL	58,6	344.868.700	-423.555.600	-78.686.900
4	QUAGR	5,17	88.158.270	-162.645.300	-74.487.030
5	SAHOL	60,7	184.688.300	-253.132.200	-68.443.900
6	ALFAS	88,25	46.878.420	-93.170.450	-46.292.030
7	SASA	36,46	161.717.900	-202.986.600	-41.268.700
8	ARCLK	128,4	62.509.350	-99.618.900	-37.109.550
9	TTRAK	704,00	76.874.740	-110.503.000	-33.628.260
10	SISE	46,16	134.328.700	-167.370.000	-33.041.300
11	TUPRS	144,00	202.398.800	-231.610.200	-29.211.400
12	GUBRF	169,1	278.107.300	-305.871.100	-27.763.800
13	GARAN	58,85	124.313.600	-150.260.400	-25.946.800
14	AKSEN	30,04	27.490.710	-51.562.340	-24.071.630
15	CWENE	283,5	46.229.110	-69.762.120	-23.533.010
16	SOKM	53,85	28.673.130	-52.098.300	-23.425.170
17	AKBNK	36,54	284.390.500	-306.197.500	-21.807.000
18	TAVHL	108,1	55.782.840	-77.040.250	-21.257.410
19	ENKAI	34,1	46.248.460	-64.984.860	-18.736.400
20	EUPWR	172,00	43.879.220	-62.529.140	-18.649.920
21	SAYAS	90,75	23.343.470	-41.259.650	-17.916.180
22	ALARK	92,8	48.594.410	-65.249.120	-16.654.710
23	KOPOL	40,84	31.613.930	-47.551.640	-15.937.710
24	INDES	6,07	40.749.710	-56.644.500	-15.894.790
25	YKBNK	19,76	377.117.500	-392.880.200	-15.762.700
26	COLLA	522,00	33.423.920	-48.763.060	-15.339.140
27	TARKM	584,00	42.822.430	-57.819.060	-14.996.630
28	KLKIM	20,9	25.571.420	-40.139.820	-14.568.400
29	HLGYO	2,42	16.787.680	-31.193.610	-14.405.930
30	HALKB	12,00	24.066.380	-36.234.060	-12.167.680
31	SDTTR	282,5	30.235.480	-41.303.850	-11.068.370
32	BRLSM	24,66	16.274.350	-26.922.930	-10.648.580
33	ADEL	338,25	16.446.140	-26.785.370	-10.339.230
34	KCAER	30,1	15.172.760	-24.926.680	-9.753.920
35	DOAS	255,00	40.775.510	-50.020.560	-9.245.050
36	SKBNK	4,26	63.947.660	-73.126.580	-9.178.920
37	KOZAA	43,18	37.162.120	-46.267.960	-9.105.840
38	ISMEN	31,52	30.377.710	-39.475.640	-9.097.930
39	LKMNH	58,3	12.401.470	-21.424.650	-9.023.180
40	HEKTS	20,28	24.323.650	-33.305.970	-8.982.320

Kaynak: MATRIKS

**UYARI:** Burada yer alan yatırım bilgi, yorum ve tavsiyeleri yatırım danışmanlığı kapsamında değildir. Yatırım danışmanlığı hizmeti; aracı kurumlar, portföy yönetim şirketleri, mevduat kabul etmeyen bankalar ile müşteri arasında imzalanacak yatırım danışmanlığı sözleşmesi çerçevesinde sunulmaktadır. Burada yer alan yorum ve tavsiyeler, yorum ve tavsiyede bulun anların kişisel görüşlerine dayanmaktadır. Bu görüşler mali durumunuz ile risk ve getiri tercihlerinize uygun olmayabilir. Bu nedenle, sadece burada yer alan bilgilere dayanılarak yatırım kararı verilmesi beklentilerinize uygun sonuçlar doğurmayabilir.

## PİRAMİT MENKUL KIYMETLER A.Ő.

Gümüşsuyu Mah. İnönü Cad. Işık Apt. No:53 Kat:5 Daire 9-10 Taksim/İstanbul  
Tel: 0212 293 95 00 Faks: 0212 293 95 60

### Balıkesir İrtibat Bürosu

Altıeylül Mah. Keçeci sok. Özcanerİşmerkezi No:17 K:1 Altıeylül/ Balıkesir  
Tel: 0266 280 15 00 Faks: 0266 245 23 34

**Ferdi Uğur Taçkınlar**  
Araştırma Müdürü  
02123953227

[ugur.tackinlar@piramitmenkul.com.tr](mailto:ugur.tackinlar@piramitmenkul.com.tr)

**Arif Tekin Seğmen**  
Piramit PYS Araştırma Uzmanı  
02123953213

[arif.segmen@piramitmenkul.com.tr](mailto:arif.segmen@piramitmenkul.com.tr)

**Ahmet Ökmen**  
Araştırma Uzmanı  
02123953251

[ahmet.okmen@piramitmenkul.com.tr](mailto:ahmet.okmen@piramitmenkul.com.tr)



**UYARI:** Burada yer alan yatırım bilgi, yorum ve tavsiyeleri yatırım danışmanlığı kapsamında değildir. Yatırım danışmanlığı hizmeti; aracı kurumlar, portföy yönetim şirketleri, mevduat kabul etmeyen bankalar ile müşteri arasında imzalanacak yatırım danışmanlığı sözleşmesi çerçevesinde sunulmaktadır. Burada yer alan yorum ve tavsiyeler, yorum ve tavsiyede bulun anların kişisel görüşlerine dayanmaktadır. Bu görüşler mali durumunuz ile risk ve getiri tercihlerinize uygun olmayabilir. Bu nedenle, sadece burada yer alan bilgilere dayanılarak yatırım kararı verilmesi beklentilerinize uygun sonuçlar doğurmayabilir.