

BIST-100

	Kapanış	Destek-1	Destek-2	Destek-3	Direnç-1	Direnç-2	Direnç-3
BIST100	7.396	7.333	7.200	7.000	7.625	7.800	8.000

BIST100 Endeksi dünkü işlemleri %1,87 oranında sert yükseliş ile 7.396 puandan kapattı. Endeks güne 7.278 puan ile yatay alıcılı bir görünümle başladıktan sonra gün içinde 7.278-7.444 bandında dalgalı hareket etti. Endekste gün içinde güçlü alımlar etkili oldu ve kısa vadeli yönde takip ettiğimiz 5 günlük AO (mavi) 7.333 üzerinde kapanış yapıldı. Teknik açıdan kısa vadede 5 günlük AO seviyelerini önemsemekteyiz. Bu seviyenin üzerine yerleşme olması durumunda alımlar devam edebilir, ilk etapta 22 günlük AO (kırmızı) 7.625 seviyeleri hedeflenebilir. USD bazında 2,47 cent seviyesinden başlayan endeks günü 2,51 centten kapattı. Gün içinde 2,47-2,52 cent bandında dalgalı hareket edildi. Teknik bakımdan geri çekilmelerde geçmişte yatay destek konumunda takip ettiğimiz 2,38 cent desteği izlenebilir. Yukarı yönlü hareketlerde 22 günlük AO (2,61 cent) seviyesini takip etmekteyiz.

BIST100 Grafik



UYARI: Burada yer alan yatırım bilgi, yorum ve tavsiyeleri yatırım danışmanlığı kapsamında değildir. Yatırım danışmanlığı hizmeti; aracı kurumlar, portföy yönetim şirketleri, mevduat kabul etmeyen bankalar ile müşteri arasında imzalanacak yatırım danışmanlığı sözleşmesi çerçevesinde sunulmaktadır. Burada yer alan yorum ve tavsiyeler, yorum ve tavsiyede bulun anların kişisel görüşlerine dayanmaktadır. Bu görüşler mali durumunuz ile risk ve getiri tercihlerinize uygun olmayabilir. Bu nedenle, sadece burada yer alan bilgilere dayanılarak yatırım kararı verilmesi beklentilerinize uygun sonuçlar doğurmayabilir.

VIOP30 Yakın Vade Kontratı

	Uzlaşma Fiyatı	Destek-1	Destek-2	Destek-3	Direnç-1	Direnç-2	Direnç-3
VIOP30	8.005	7.910	7.630	6.700	8.100	8.280	8.670

VIOP30 Yakın Vade Kontratı, günü 8.005 uzlaşma fiyatından alıcılı bir görünüm ile kapattı. Kontrat gün içinde 7.928-8.121 bandında dalgalı hareket etti. Teknik bakımdan geri çekilmelerde geçmişte yatay destek konumunda test edilen 7.910 seviyesini izlenebilir. Yukarı yönlü hareketlerde 200 günlük AO (yeşil) 8.100 seviyelerini takip etmekteyiz. Sonraki önemli seviye olarak 8.280 direnç bölgesini önemsemekteyiz.

VIOP30 Yakın Vade Kontratı Grafik



UYARI: Burada yer alan yatırım bilgi, yorum ve tavsiyeleri yatırım danışmanlığı kapsamında değildir. Yatırım danışmanlığı hizmeti; aracı kurumlar, portföy yönetim şirketleri, mevduat kabul etmeyen bankalar ile müşteri arasında imzalanacak yatırım danışmanlığı sözleşmesi çerçevesinde sunulmaktadır. Burada yer alan yorum ve tavsiyeler, yorum ve tavsiyede bulun anların kişisel görüşlerine dayanmaktadır. Bu görüşler mali durumunuz ile risk ve getiri tercihlerinize uygun olmayabilir. Bu nedenle, sadece burada yer alan bilgilere dayanılarak yatırım kararı verilmesi beklentilerinize uygun sonuçlar doğurmayabilir.

29.12.2023

USDTRY

	Son	Destek-1	Destek-2	Destek-3	Direnç-1	Direnç-2	Direnç-3
USDTRY	29,18	29,12	28,00	27,50	29,60		

USDTRY kurunda dünkü işlemlerde 29,3713-29,4830 bandında hareket edildi. Dolar/TL'de kısa vadede 22 günlük AO (kırmızı) 29,12 seviyesini takip etmekteyiz. Yukarı yönlü hareketlerde 29,60 seviyesi kısa vadeli direnç olarak izlenebilir.

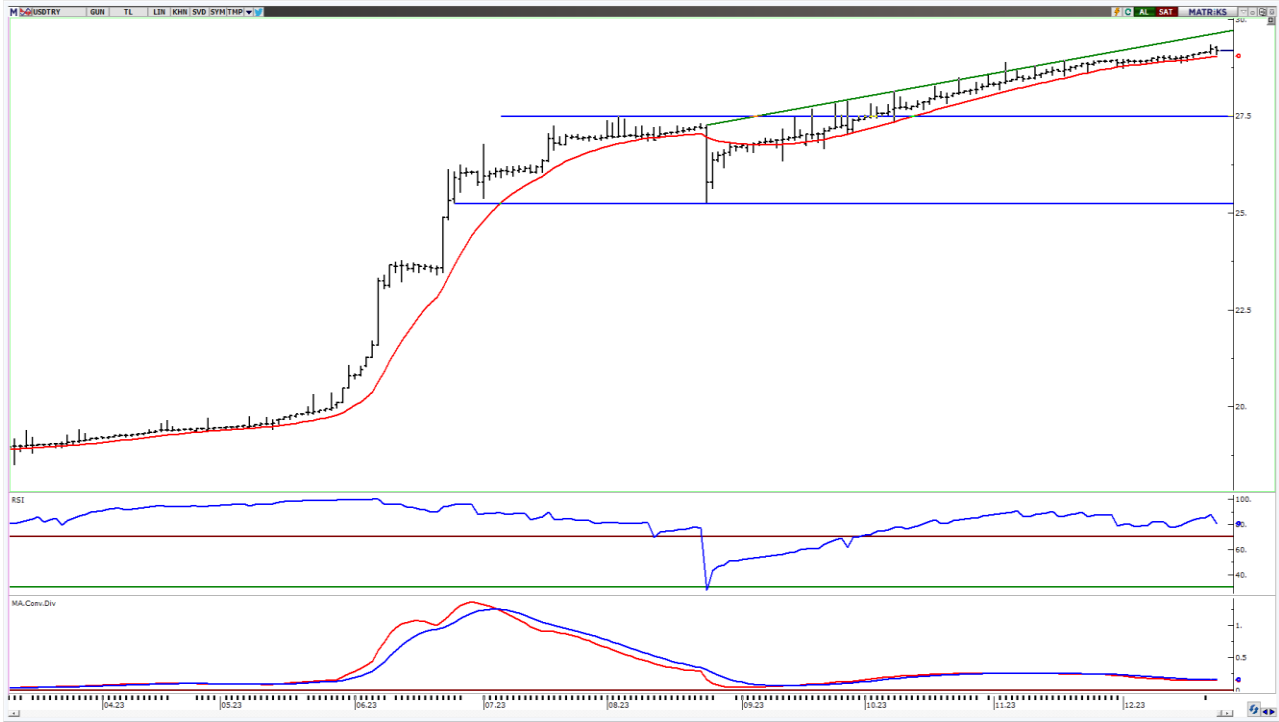

UYARI: Burada yer alan yatırım bilgi, yorum ve tavsiyeleri yatırım danışmanlığı kapsamında değildir. Yatırım danışmanlığı hizmeti; aracı kurumlar, portföy yönetim şirketleri, mevduat kabul etmeyen bankalar ile müşteri arasında imzalanacak yatırım danışmanlığı sözleşmesi çerçevesinde sunulmaktadır. Burada yer alan yorum ve tavsiyeler, yorum ve tavsiyede bulun anların kişisel görüşlerine dayanmaktadır. Bu görüşler mali durumunuz ile risk ve getiri tercihlerinize uygun olmayabilir. Bu nedenle, sadece burada yer alan bilgilere dayanılarak yatırım kararı verilmesi beklentilerinize uygun sonuçlar doğurmayabilir.

29.12.2023

GÜNLÜK PARA GİRİŐİ OLAN HİŐELER - İlk 5 Kurum (TL) 28.12.2023

Sıra	Hisse	Kapanıő	Alıcılar Hacim	Satıcılar Hacim	Para Giriő
1	KCHOL	141.30	336,771,200	-180,605,900	156,165,300
2	THYAO	229.00	417,818,200	-307,363,200	110,455,000
3	ASELS	44.78	194,276,300	-142,465,400	51,810,900
4	ASTOR	93.60	168,621,600	-127,839,900	40,781,700
5	PETKM	17.59	119,082,300	-81,324,550	37,757,750
6	SUWEN	23.40	93,068,970	-56,361,400	36,707,570
7	AEFES	134.00	102,976,800	-66,602,870	36,373,930
8	BRSAN	580.50	123,237,500	-89,804,060	33,433,440
9	AKSA	95.05	57,974,630	-29,402,240	28,572,390
10	TCELL	56.20	207,417,400	-180,074,100	27,343,300
11	TTKOM	24.56	64,299,180	-39,054,250	25,244,930
12	TABGD	120.10	73,174,680	-48,530,160	24,644,520
13	KONTR	205.70	62,696,080	-42,409,820	20,286,260
14	NTGAZ	21.00	46,460,330	-29,806,650	16,653,680
15	ALARK	89.65	54,820,150	-38,787,390	16,032,760
16	CMBTN	2,106.00	47,859,370	-31,952,790	15,906,580
17	FROTO	747.00	69,608,750	-53,971,360	15,637,390
18	EBEBK	73.95	34,941,910	-20,086,170	14,855,740
19	ZOREN	4.23	42,483,050	-28,163,950	14,319,100
20	VAKBN	12.41	46,328,890	-32,544,790	13,784,100
21	EKGYO	6.94	118,936,000	-105,458,700	13,477,300
22	TSKB	6.33	52,619,980	-39,970,200	12,649,780
23	AKCNS	138.60	43,934,170	-31,367,670	12,566,500
24	MIATK	34.84	80,712,020	-69,316,940	11,395,080
25	EUPWR	156.30	29,169,430	-19,387,960	9,781,470
26	OYAKC	55.60	54,252,790	-44,940,490	9,312,300
27	KOZAA	42.34	41,828,770	-32,932,980	8,895,790
28	NATEN	44.10	22,334,550	-14,046,060	8,288,490
29	KRDMD	24.00	89,518,790	-81,762,940	7,755,850
30	REEDR	21.34	32,738,080	-25,128,530	7,609,550
31	HEKTS	20.36	23,015,910	-15,408,230	7,607,680
32	GWIND	21.76	26,990,850	-19,763,850	7,227,000
33	MAVI	112.00	63,311,540	-56,336,840	6,974,700
34	TATEN	28.82	22,431,030	-16,478,890	5,952,140
35	DOAS	233.70	31,369,330	-25,427,090	5,942,240
36	MEKAG	57.20	15,668,880	-9,804,525	5,864,355
37	OTKAR	415.75	37,942,680	-32,163,880	5,778,800
38	DOHOL	10.89	32,392,480	-26,795,370	5,597,110
39	BIENY	39.88	17,230,960	-11,789,430	5,441,530
40	GRSEL	64.50	28,225,640	-23,058,760	5,166,880

Kaynak: MATRIKS

UYARI: Burada yer alan yatırım bilgi, yorum ve tavsiyeleri yatırım danışmanlığı kapsamında değildir. Yatırım danışmanlığı hizmeti; aracı kurumlar, portföy yönetim şirketleri, mevduat kabul etmeyen bankalar ile müşteri arasında imzalanacak yatırım danışmanlığı sözleşmesi çerçevesinde sunulmaktadır. Burada yer alan yorum ve tavsiyeler, yorum ve tavsiyede bulun anların kişisel görüşlerine dayanmaktadır. Bu görüşler mali durumunuz ile risk ve getiri tercihlerinize uygun olmayabilir. Bu nedenle, sadece burada yer alan bilgilere dayanılarak yatırım kararı verilmesi beklentilerinize uygun sonuçlar doğurmayabilir.

29.12.2023

GÜNLÜK PARA ÇIKIŐI OLAN HİSSELER - İlk 5 Kurum (TL) 28.12.2023

Sıra	Hisse	Kapanıő	Alıcılar Hacim	Satıcılar Hacim	Para Çıkıőı
1	GUBRF	139.90	608,746,800	-1,202,725,000	-593,978,200
2	TUPRS	144.60	245,729,400	-322,005,200	-76,275,800
3	YKBNK	19.23	184,794,700	-228,246,800	-43,452,100
4	SASA	36.64	119,822,400	-190,654,500	-70,832,100
5	EREGL	41.48	141,040,400	-200,842,600	-59,802,200
6	SISE	46.70	104,430,800	-167,840,900	-63,410,100
7	SAHOL	61.35	146,794,100	-170,985,600	-24,191,500
8	ISCTR	22.60	133,939,500	-153,052,400	-19,112,900
9	ISGYO	14.18	78,538,350	-124,772,000	-46,233,650
10	MGROS	0.00	82,629,120	-122,603,100	-39,973,980
11	TTRAK	675.00	81,232,940	-120,681,300	-39,448,360
12	GARAN	56.30	60,400,690	-97,002,620	-36,601,930
13	PGSUS	648.00	79,724,610	-95,178,940	-15,454,330
14	TARKM	501.50	51,785,720	-71,879,620	-20,093,900
15	TOASO	212.20	63,412,060	-77,581,900	-14,169,840
16	ISMEN	29.10	36,407,690	-58,941,100	-22,533,410
17	ARCLK	124.20	50,635,860	-65,477,120	-14,841,260
18	ALFAS	82.70	30,490,350	-53,372,450	-22,882,100
19	CCOLA	497.50	60,806,140	-68,282,760	-7,476,620
20	TAVHL	106.10	54,723,970	-60,794,490	-6,070,520
21	ENJSA	45.50	33,333,920	-49,484,040	-16,150,120
22	YEOTK	165.40	47,380,880	-53,390,010	-6,009,130
23	YYLGD	11.77	39,336,710	-47,647,920	-8,311,210
24	SKBNK	4.14	19,048,970	-33,264,320	-14,215,350
25	EGEEN	10,300.00	26,919,860	-36,000,150	-9,080,290
26	ADEL	328.75	18,920,700	-31,491,940	-12,571,240
27	MPARK	140.70	23,657,450	-32,520,540	-8,863,090
28	ANSGR	57.65	30,626,910	-35,827,910	-5,201,000
29	ODAS	8.07	23,466,880	-30,883,030	-7,416,150
30	CATES	0.00	11,485,630	-23,194,650	-11,709,020
31	ZEDUR	78.90	24,620,540	-29,514,180	-4,893,640
32	SDTTR	254.25	14,152,380	-21,530,560	-7,378,180
33	ALKIM	32.84	13,254,350	-20,027,940	-6,773,590
34	SAYAS	82.00	14,951,140	-20,238,560	-5,287,420
35	TUKAS	6.63	9,457,671	-17,170,000	-7,712,329
36	TUCLK	60.80	10,214,350	-16,486,020	-6,271,670
37	VESBE	15.20	11,793,460	-16,962,470	-5,169,010
38	VRGYO	19.90	5,505,142	-12,753,000	-7,247,858
39	GOKNR	18.68	7,927,663	-13,237,730	-5,310,067
40	EUREN	14.80	11,274,680	-15,501,980	-4,227,300

Kaynak: MATRIKS

UYARI: Burada yer alan yatırım bilgi, yorum ve tavsiyeleri yatırım danışmanlığı kapsamında değildir. Yatırım danışmanlığı hizmeti; aracı kurumlar, portföy yönetim şirketleri, mevduat kabul etmeyen bankalar ile müşteri arasında imzalanacak yatırım danışmanlığı sözleşmesi çerçevesinde sunulmaktadır. Burada yer alan yorum ve tavsiyeler, yorum ve tavsiyede bulun anların kişisel görüşlerine dayanmaktadır. Bu görüşler mali durumunuz ile risk ve getiri tercihlerinize uygun olmayabilir. Bu nedenle, sadece burada yer alan bilgilere dayanılarak yatırım kararı verilmesi beklentilerinize uygun sonuçlar doğurmayabilir.

PİRAMİT MENKUL KIYMETLER A.Ő.

Gümüşsuyu Mah. İnönü Cad. IŐık Apt. No:53 Kat:5 Daire 9-10 Taksim/İstanbul
Tel: 0212 293 95 00 Faks: 0212 293 95 60

Balıkesir İrtibat Bürosu

Altıeylül Mah. Keçeci sok. ÖzcanerİŐmerkezi No:17 K:1 Altıeylül/ Balıkesir
Tel: 0266 280 15 00 Faks: 0266 245 23 34

Ferdi Uğur Taçkinlar
AraŐtırma Müdürü
02123953227

ugur.tackinlar@piramitmenkul.com.tr

Arif Tekin Seğmen
Piramit PYS AraŐtırma Uzmanı
02123953213

arif.segmen@piramitmenkul.com.tr

Ahmet Ökmen
AraŐtırma Uzmanı
02123953251

ahmet.okmen@piramitmenkul.com.tr



UYARI: Burada yer alan yatırım bilgi, yorum ve tavsiyeleri yatırım danışmanlığı kapsamında deęildir. Yatırım danışmanlığı hizmeti; aracı kurumlar, portföy yönetim şirketleri, mevduat kabul etmeyen bankalar ile müşteri arasında imzalanacak yatırım danışmanlığı sözleşmesi çerçevesinde sunulmaktadır. Burada yer alan yorum ve tavsiyeler, yorum ve tavsiyede bulun anların kişisel görüşlerine dayanmaktadır. Bu görüşler mali durumunuz ile risk ve getiri tercihlerinize uygun olmayabilir. Bu nedenle, sadece burada yer alan bilgilere dayanılarak yatırım kararı verilmesi beklentilerinize uygun sonuçlar doğurmayabilir.