

26.12.2023

BIST-100

	Kapanış	Destek-1	Destek-2	Destek-3	Direnç-1	Direnç-2	Direnç-3
BIST100	7.264	7.200	7.000	6.750	7.355	7.526	7.800

BIST100 Endeksi dünkü işlemleri %3,87 oranında sert düşüş ile 7.264 puandan kapattı. Endeks güne 7.526 puan ile yatay satıcı bir görünümle başladıktan sonra gün içinde 7.208-7.526 bandında dalgalı hareket etti. Yılın son haftasında azalan işlem hacmi dolayısıyla BIST100 Endeksi'nin işlem hacmi 42,84mlr TL tutarında gerçekleşti. Endekste günün ikinci yarısında satış baskısı arttı ve orta vadeli yönde takip ettiğimiz 200 günlük AO (yeşil) 7.355 altında kapanış yapıldı. Teknik bakımdan yukarı yönlü hareketlerde 200 günlük AO (7.355) seviyesini takip etmekteyiz. Bu seviyenin üzerine yerleşme olması durumunda kısa vadede tepki alımları görülebilir ve 5 günlük AO (mavi) 7.526 seviyeleri gündeme gelebilir. Geri çekilmelerde 7.200 ara destek olmak üzere psikolojik destek konumunda önemseydiğimiz 7.000 seviyesini takip etmekteyiz. USD bazında 2,57 cent seviyesinden başlayan endeks günü 2,48 centten kapattı. Gün içinde 2,46-2,57 cent bandında dalgalı hareket edildi. Teknik bakımdan geri çekilmelerde geçmişte yatay destek konumunda takip ettiğimiz 2,38 cent desteği izlenebilir. Yukarı yönlü hareketlerde ilk etapta 5 günlük AO (2,57 cent) seviyesini takip etmekteyiz. Kısa vadede güçlenme hareketinin başlayabilmesi için 5 günlük AO üzerine yerleşme olması gerektiğini düşünmekteyiz.

BIST100 Grafik

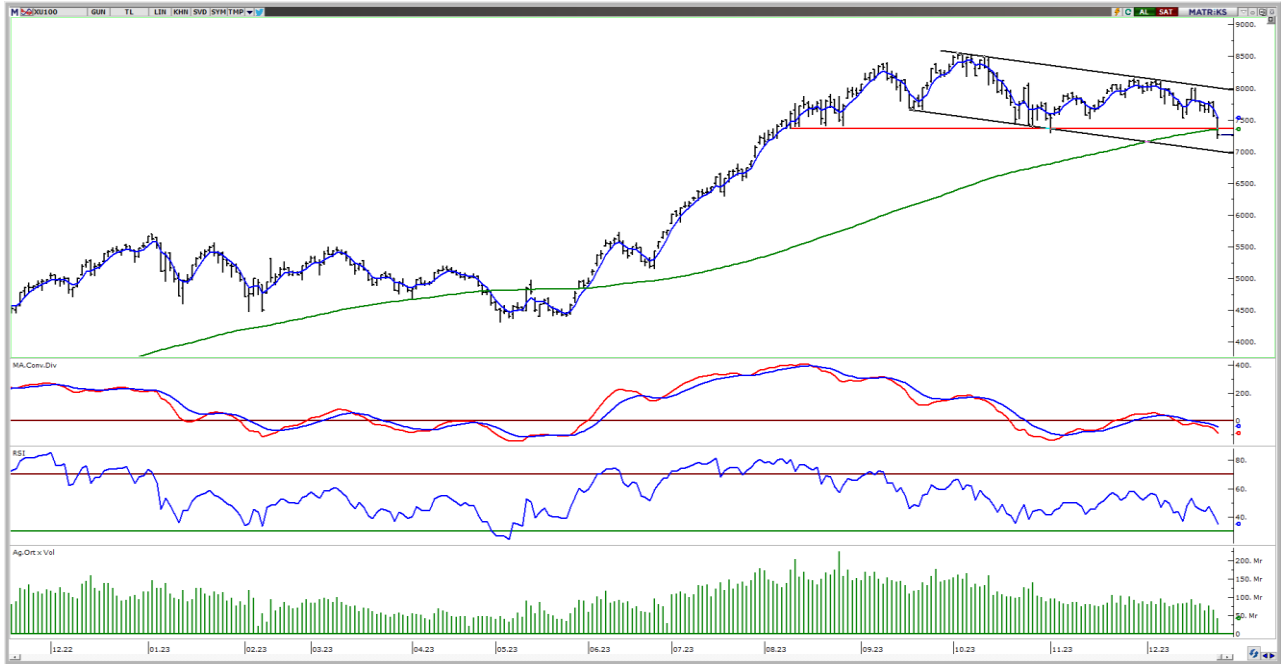

UYARI: Burada yer alan yatırım bilgi, yorum ve tavsiyeleri yatırım danışmanlığı kapsamında değildir. Yatırım danışmanlığı hizmeti; aracı kurumlar, portföy yönetim şirketleri, mevduat kabul etmeyen bankalar ile müşteri arasında imzalanacak yatırım danışmanlığı sözleşmesi çerçevesinde sunulmaktadır. Burada yer alan yorum ve tavsiyeler, yorum ve tavsiyede bulun anların kişisel görüşlerine dayanmaktadır. Bu görüşler mali durumunuz ile risk ve getiri tercihlerinize uygun olmayabilir. Bu nedenle, sadece burada yer alan bilgilere dayanılarak yatırım kararı verilmesi beklentilerinize uygun sonuçlar doğurmayabilir.

VIOP30 Yakın Vade Kontratı

	Uzlaşma Fiyatı	Destek-1	Destek-2	Destek-3	Direnç-1	Direnç-2	Direnç-3
VIOP30	7.985	7.910	7.630	6.700	8.250	8.670	9.000

VIOP30 Yakın Vade Kontratı, günü 7.985 uzlaşma fiyatından sert satıcı bir görünüm ile kapattı. Kontrat gün içinde 7.910-8.224 bandında dalgalı hareket etti. Güne hafif satıcı bir görünümle başlayan Kontratta, günün ikinci yarısında artan sert satışların etkili olduğunu izledik. Teknik bakımdan geri çekilmelerde geçmişte yatay destek konumunda test edilen 7.910 seviyesini takip etmekteyiz. Yukarı yönlü hareketlerde kısa vadeli yönde takip ettiğimiz 5 günlük AO (mavi) 8.250 seviyesi izlenebilir. Bu seviyenin üzerine yerleşme olması durumunda tepki alımlarının görülebileceğini düşünmekteyiz.

VIOP30 Yakın Vade Kontratı Grafik



UYARI: Burada yer alan yatırım bilgi, yorum ve tavsiyeleri yatırım danışmanlığı kapsamında değildir. Yatırım danışmanlığı hizmeti; aracı kurumlar, portföy yönetim şirketleri, mevduat kabul etmeyen bankalar ile müşteri arasında imzalanacak yatırım danışmanlığı sözleşmesi çerçevesinde sunulmaktadır. Burada yer alan yorum ve tavsiyeler, yorum ve tavsiyede bulun anların kişisel görüşlerine dayanmaktadır. Bu görüşler mali durumunuz ile risk ve getiri tercihlerinize uygun olmayabilir. Bu nedenle, sadece burada yer alan bilgilere dayanılarak yatırım kararı verilmesi beklentilerinize uygun sonuçlar doğurmayabilir.

USDTRY

	Son	Destek-1	Destek-2	Destek-3	Direnç-1	Direnç-2	Direnç-3
USDTRY	29,18	29,04	28,00	27,50	29,60		

USDTRY kurunda dünkü işlemlerde 29,0900-29,3051 bandında hareket edildi. Dolar/TL'de kısa vadede 22 günlük AO (kırmızı) 29,04 seviyesini takip etmekteyiz. Yukarı yönlü hareketlerde 29,60 seviyesi kısa vadeli direnç olarak izlenebilir.

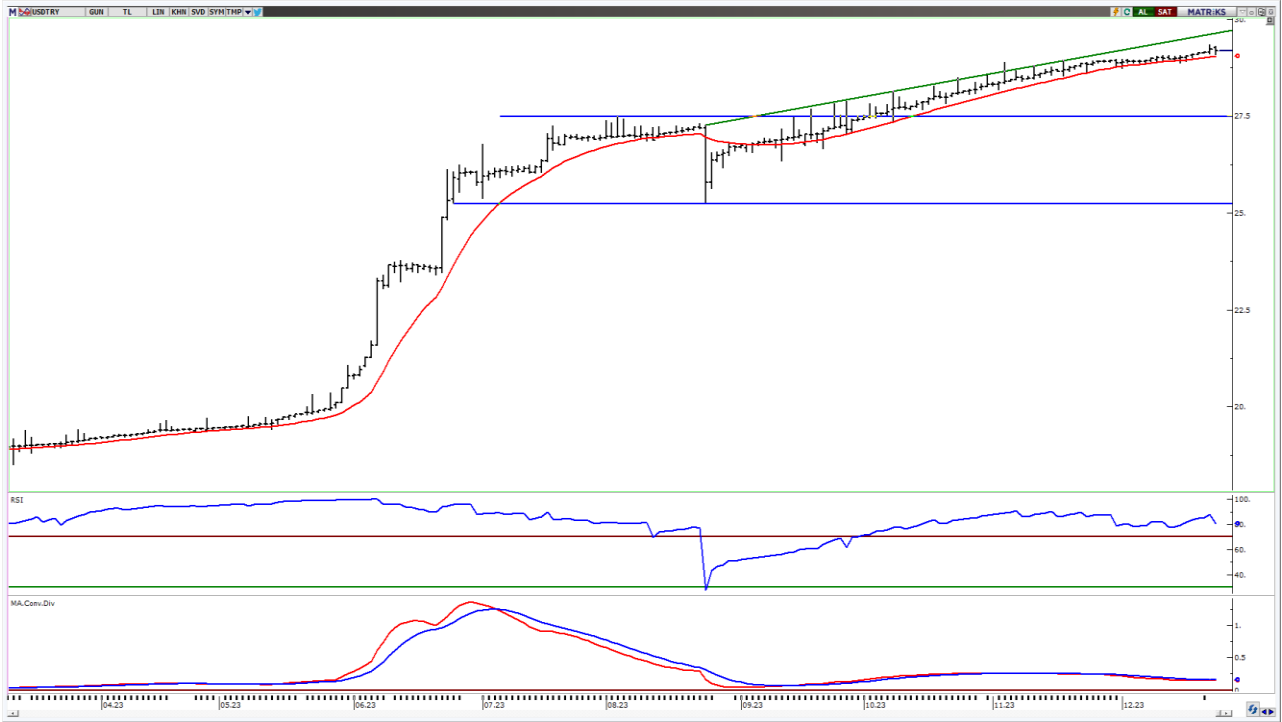

UYARI: Burada yer alan yatırım bilgi, yorum ve tavsiyeleri yatırım danışmanlığı kapsamında değildir. Yatırım danışmanlığı hizmeti; aracı kurumlar, portföy yönetim şirketleri, mevduat kabul etmeyen bankalar ile müşteri arasında imzalanacak yatırım danışmanlığı sözleşmesi çerçevesinde sunulmaktadır. Burada yer alan yorum ve tavsiyeler, yorum ve tavsiyede bulun anların kişisel görüşlerine dayanmaktadır. Bu görüşler mali durumunuz ile risk ve getiri tercihlerinize uygun olmayabilir. Bu nedenle, sadece burada yer alan bilgilere dayanılarak yatırım kararı verilmesi beklentilerinize uygun sonuçlar doğurmayabilir.

26.12.2023

GÜNLÜK PARA GİRİŞİ OLAN HİSSELER - İlk 5 Kurum (TL) 25.12.2023

Sıra	Hisse	Kapanış	Alıcılar Hacim	Satıcılar Hacim	Para Girişi
1	ASTOR	86.65	121,428,400	-75,697,740	45,730,660
2	SISE	45.46	124,017,900	-82,721,820	41,296,080
3	TUPRS	139.00	182,462,500	-141,526,800	40,935,700
4	EREGL	40.62	121,192,100	-84,851,920	36,340,180
5	TCELL	53.00	133,179,500	-97,448,470	35,731,030
6	BEGYO	2.80	65,477,380	-37,158,110	28,319,270
7	MAVI	104.10	90,197,100	-62,619,040	27,578,060
8	EKGYO	6.91	86,732,640	-61,435,080	25,297,560
9	ASELS	44.18	101,916,300	-78,554,200	23,362,100
10	ENKAI	33.94	55,618,590	-33,681,260	21,937,330
11	ISCTR	22.62	170,886,200	-149,729,600	21,156,600
12	YKBNK	20.06	197,896,300	-176,869,600	21,026,700
13	ENERY	123.70	43,014,670	-25,909,600	17,105,070
14	EBEBK	72.60	64,137,390	-48,195,000	15,942,390
15	SASA	37.52	88,246,620	-72,588,100	15,658,520
16	MGROS	330.75	72,720,740	-58,455,610	14,265,130
17	AVPGY	45.50	144,299,600	-130,647,000	13,652,600
18	AKCNS	132.70	60,086,280	-46,574,730	13,511,550
19	AKBNK	38.04	175,436,900	-162,115,200	13,321,700
20	KCHOL	137.00	133,462,200	-121,379,000	12,083,200
21	SAHOL	60.65	146,787,600	-135,122,400	11,665,200
22	BTCIM	108.70	61,807,560	-50,180,490	11,627,070
23	TURSG	36.02	38,575,160	-27,701,440	10,873,720
24	AEFES	129.80	44,088,910	-33,359,360	10,729,550
25	CEMAS	3.99	33,327,940	-22,785,600	10,542,340
26	KRDMD	22.40	62,990,910	-53,338,500	9,652,410
27	CCOLA	484.00	41,841,270	-32,752,610	9,088,660
28	TAVHL	104.60	34,996,260	-26,372,450	8,623,810
29	PEGYO	17.48	30,626,230	-22,349,340	8,276,890
30	SOKM	52.50	32,352,860	-24,079,140	8,273,720
31	NTGAZ	18.15	24,638,460	-16,611,140	8,027,320
32	MHRGY	4.92	23,390,690	-15,871,840	7,518,850
33	EUPWR	140.80	21,107,860	-13,950,810	7,157,050
34	TATEN	27.36	18,626,290	-11,620,800	7,005,490
35	IZMDC	5.02	24,734,260	-17,973,840	6,760,420
36	PGSUS	645.00	65,145,060	-58,941,490	6,203,570
37	YAPRK	221.50	14,781,200	-8,586,870	6,194,330
38	EKOS	30.88	30,777,670	-24,675,510	6,102,160
39	REEDR	20.30	33,066,480	-27,756,000	5,310,480
40	SUWEN	20.68	17,841,120	-12,668,380	5,172,740

Kaynak: MATRIKS

UYARI: Burada yer alan yatırım bilgi, yorum ve tavsiyeleri yatırım danışmanlığı kapsamında değildir. Yatırım danışmanlığı hizmeti; aracı kurumlar, portföy yönetim şirketleri, mevduat kabul etmeyen bankalar ile müşteri arasında imzalanacak yatırım danışmanlığı sözleşmesi çerçevesinde sunulmaktadır. Burada yer alan yorum ve tavsiyeler, yorum ve tavsiyede bulun anların kişisel görüşlerine dayanmaktadır. Bu görüşler mali durumunuz ile risk ve getiri tercihlerinize uygun olmayabilir. Bu nedenle, sadece burada yer alan bilgilere dayanılarak yatırım kararı verilmesi beklentilerinize uygun sonuçlar doğurmayabilir.

26.12.2023

GÜNLÜK PARA ÇIKIŐI OLAN HİSSELER - İlk 5 Kurum (TL) 25.12.2023

Sıra	Hisse	Kapanıő	Alıcılar Hacim	Satıcılar Hacim	Para Çıkıőı
1	GUBRF	191.70	220,995,100	-360,802,300	-139,807,200
2	KBORU	46.40	62,893,010	-86,932,710	-24,039,700
3	THYAO	226.20	264,171,200	-288,182,800	-24,011,600
4	SKBNK	5.67	109,714,700	-131,841,800	-22,127,100
5	FENER	88.85	47,829,400	-69,495,990	-21,666,590
6	YEOTK	144.00	45,331,780	-65,586,860	-20,255,080
7	KONTR	182.50	28,872,890	-48,995,130	-20,122,240
8	KOZAA	39.20	29,974,570	-48,143,310	-18,168,740
9	DOHOL	10.48	33,455,820	-48,297,360	-14,841,540
10	GARAN	57.70	94,186,560	-105,916,200	-11,729,640
11	VESTL	44.00	33,429,890	-44,708,100	-11,278,210
12	FORTE	68.70	20,438,600	-31,077,280	-10,638,680
13	MRGYO	4.60	25,643,600	-34,240,860	-8,597,260
14	AKFGY	1.67	13,425,390	-21,617,350	-8,191,960
15	GOZDE	18.17	24,515,200	-32,227,030	-7,711,830
16	ECZYT	229.60	19,733,290	-26,369,030	-6,635,740
17	EGEEN	10,007.50	82,249,590	-88,247,500	-5,997,910
18	MAGEN	10.01	11,201,610	-17,094,460	-5,892,850
19	PETKM	17.38	67,236,740	-72,779,480	-5,542,740
20	MEGMT	23.50	26,613,120	-32,150,580	-5,537,460
21	OYAKC	53.85	18,188,400	-23,329,110	-5,140,710
22	MEDTR	25.74	7,820,076	-12,845,970	-5,025,894
23	ENSRI	32.40	12,885,320	-17,587,130	-4,701,810
24	CATES	41.50	22,495,730	-27,095,350	-4,599,620
25	AGROT	11.83	18,328,100	-22,767,920	-4,439,820
26	ATATP	98.55	7,779,042	-12,045,310	-4,266,268
27	INDES	5.98	10,639,900	-14,700,600	-4,060,700
28	ANSGR	54.70	23,931,190	-27,813,120	-3,881,930
29	DOAS	227.40	14,447,750	-18,153,020	-3,705,270
30	ALCAR	984.50	8,419,977	-12,092,070	-3,672,093
31	GSRAY	5.94	16,632,130	-20,232,650	-3,600,520
32	ERBOS	178.20	15,756,920	-19,295,030	-3,538,110
33	VAKBN	12.65	36,943,340	-40,121,870	-3,178,530
34	YATAS	22.66	8,488,892	-11,512,700	-3,023,808
35	DYOBY	22.96	11,509,380	-14,467,370	-2,957,990
36	ARCLK	125.00	15,339,450	-18,286,900	-2,947,450
37	TKFEN	34.20	18,669,580	-21,612,970	-2,943,390
38	RUBNS	20.70	6,957,569	-9,868,633	-2,911,064
39	RNPOL	42.00	10,556,280	-13,452,830	-2,896,550
40	CUSAN	19.40	11,377,200	-14,234,590	-2,857,390

Kaynak: MATRIKS

UYARI: Burada yer alan yatırım bilgi, yorum ve tavsiyeleri yatırım danışmanlığı kapsamında değildir. Yatırım danışmanlığı hizmeti; aracı kurumlar, portföy yönetim şirketleri, mevduat kabul etmeyen bankalar ile müşteri arasında imzalanacak yatırım danışmanlığı sözleşmesi çerçevesinde sunulmaktadır. Burada yer alan yorum ve tavsiyeler, yorum ve tavsiyede bulun anların kişisel görüşlerine dayanmaktadır. Bu görüşler mali durumunuz ile risk ve getiri tercihlerinize uygun olmayabilir. Bu nedenle, sadece burada yer alan bilgilere dayanılarak yatırım kararı verilmesi beklentilerinize uygun sonuçlar doğurmayabilir.

PİRAMİT MENKUL KIYMETLER A.Ő.

Gümüşsuyu Mah. İnönü Cad. IŐık Apt. No:53 Kat:5 Daire 9-10 Taksim/İstanbul
Tel: 0212 293 95 00 Faks: 0212 293 95 60

Balıkesir İrtibat Bürosu

Altıeylül Mah. Keçeci sok. ÖzcanerİŐmerkezi No:17 K:1 Altıeylül/ Balıkesir
Tel: 0266 280 15 00 Faks: 0266 245 23 34

Ferdi Uğur Taçkinlar
AraŐtırma Müdürü
02123953227

ugur.tackinlar@piramitmenkul.com.tr

Arif Tekin Seğmen
Piramit PYS AraŐtırma Uzmanı
02123953213

arif.segmen@piramitmenkul.com.tr

Ahmet Ökmen
AraŐtırma Uzmanı
02123953251

ahmet.okmen@piramitmenkul.com.tr



UYARI: Burada yer alan yatırım bilgi, yorum ve tavsiyeleri yatırım danışmanlığı kapsamında deęildir. Yatırım danışmanlığı hizmeti; aracı kurumlar, portföy yönetim şirketleri, mevduat kabul etmeyen bankalar ile müşteri arasında imzalanacak yatırım danışmanlığı sözleşmesi çerçevesinde sunulmaktadır. Burada yer alan yorum ve tavsiyeler, yorum ve tavsiyede bulun anların kişisel görüşlerine dayanmaktadır. Bu görüşler mali durumunuz ile risk ve getiri tercihlerinize uygun olmayabilir. Bu nedenle, sadece burada yer alan bilgilere dayanılarak yatırım kararı verilmesi beklentilerinize uygun sonuçlar doğurmayabilir.