

BIST-100

	Kapanış	Destek-1	Destek-2	Destek-3	Direnç-1	Direnç-2	Direnç-3
BIST100	7.764	7.748	7.640	7.400	7.837	8.000	8.180

BIST100 Endeksi dünkü işlemleri %1,33 oranında yükseliş ile 7.764 puandan kapattı. Endeks güne 7.657 puan ile yatay bir görünümle başladıktan sonra gün içinde 7.621-7.789 bandında dalgalı hareket etti. Endekste günün ikinci yarısında güçlü tepki alımları etkili oldu ve 5 günlük AO (mavi) 7.748 seviyesinin üzerinde kapanış yapıldı. Teknik açıdan 5 günlük AO (7.748) desteğinin korunması ile alımlar devam edebilir, 22 günlük AO (kırmızı) 7.837 ve 8.000 direnç bölgesinin hedeflenebileceğini düşünmekteyiz. USD bazında 2,62 cent seviyesinden başlayan endeks günü 2,66 centten kapattı. Gün içinde 2,61-2,67 cent hareket edildi. Teknik bakımdan geri çekilmelerde 2,62 cent seviyesi önemli destek olarak izlenebilir. Yukarı yönlü hareketlerde 2,82 cent direnç bölgesini önemsemekteyiz.

BIST100 Grafik



UYARI: Burada yer alan yatırım bilgi, yorum ve tavsiyeleri yatırım danışmanlığı kapsamında değildir. Yatırım danışmanlığı hizmeti; aracı kurumlar, portföy yönetim şirketleri, mevduat kabul etmeyen bankalar ile müşteri arasında imzalanacak yatırım danışmanlığı sözleşmesi çerçevesinde sunulmaktadır. Burada yer alan yorum ve tavsiyeler, yorum ve tavsiyede bulun anların kişisel görüşlerine dayanmaktadır. Bu görüşler mali durumunuz ile risk ve getiri tercihlerinize uygun olmayabilir. Bu nedenle, sadece burada yer alan bilgilere dayanılarak yatırım kararı verilmesi beklentilerinize uygun sonuçlar doğurmayabilir.

VIOP30 Yakın Vade Kontratı

	Uzlaşma Fiyatı	Destek-1	Destek-2	Destek-3	Direnç-1	Direnç-2	Direnç-3
VIOP30	8.519	8.280	7.900	7.630	8.636	9.000	9.230

VIOP30 Yakın Vade Kontratı, günü 8.519 uzlaşma fiyatından alıcılı bir görünüm ile kapattı. Kontrat gün içinde 8.374-8.566 bandında hareket etti. Teknik bakımdan geri çekilmelerde geçmişte yatay destek konumunda test edilen 8.280 seviyesini takip etmekteyiz. Yukarı yönlü hareketlerde kısa vadeli yönde takip ettiğimiz 22 günlük AO (kırmızı) 8.636 seviyesi izlenebilir. Kısa vadede güçlenme hareketinin başlayabilmesi için bu seviyenin üzerine yerleşme olması gerektiğini düşünmekteyiz.

VIOP30 Yakın Vade Kontratı Grafik



UYARI: Burada yer alan yatırım bilgi, yorum ve tavsiyeleri yatırım danışmanlığı kapsamında değildir. Yatırım danışmanlığı hizmeti; aracı kurumlar, portföy yönetim şirketleri, mevduat kabul etmeyen bankalar ile müşteri arasında imzalanacak yatırım danışmanlığı sözleşmesi çerçevesinde sunulmaktadır. Burada yer alan yorum ve tavsiyeler, yorum ve tavsiyede bulun anların kişisel görüşlerine dayanmaktadır. Bu görüşler mali durumunuz ile risk ve getiri tercihlerinize uygun olmayabilir. Bu nedenle, sadece burada yer alan bilgilere dayanılarak yatırım kararı verilmesi beklentilerinize uygun sonuçlar doğurmayabilir.

USDTRY

	Son	Destek-1	Destek-2	Destek-3	Direnç-1	Direnç-2	Direnç-3
USDTRY	29,15	29,00	28,00	27,50	29,40		

USDTRY kurunda dünkü işlemlerde 29,1193-29,1625 bandında hareket edildi. Dolar/TL'de kısa vadede 22 günlük AO (kırmızı) 29,00 seviyesini takip etmekteyiz. Yukarı yönlü hareketlerde 29,40 seviyesi kısa vadeli direnç olarak izlenebilir.

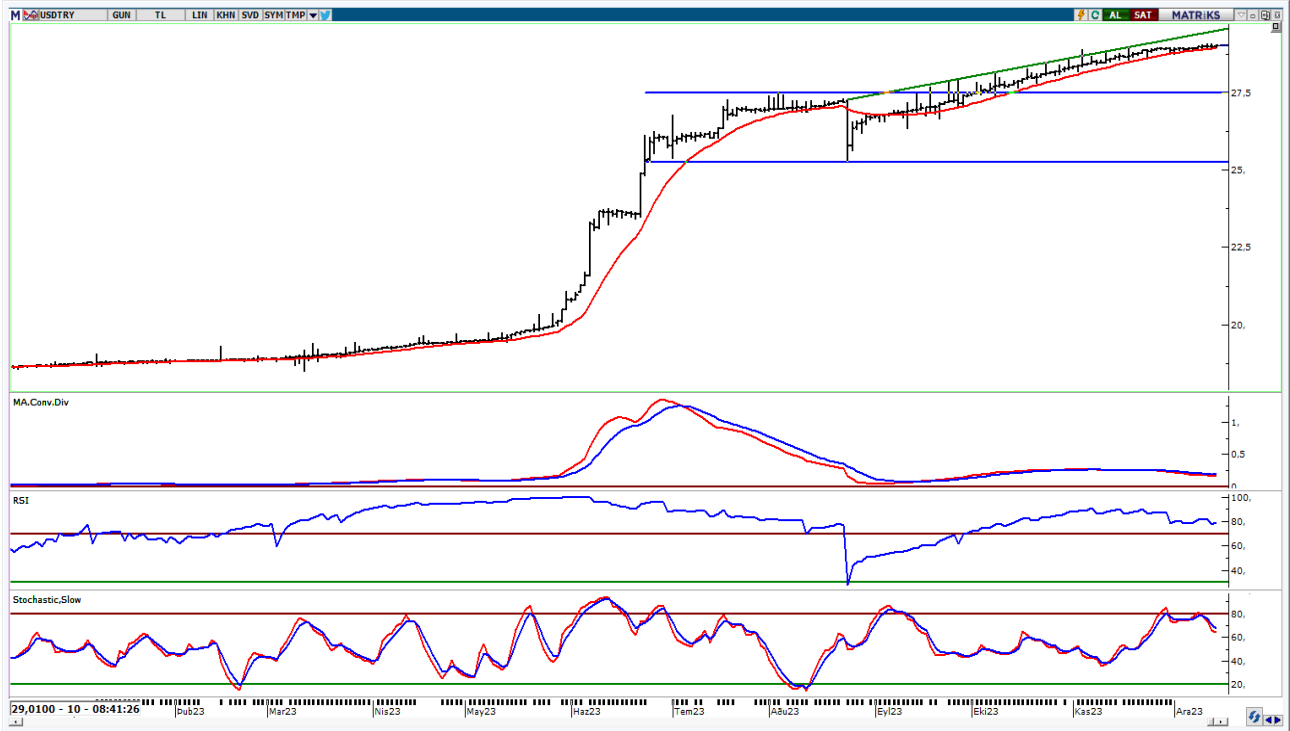

UYARI: Burada yer alan yatırım bilgi, yorum ve tavsiyeleri yatırım danışmanlığı kapsamında değildir. Yatırım danışmanlığı hizmeti; aracı kurumlar, portföy yönetim şirketleri, mevduat kabul etmeyen bankalar ile müşteri arasında imzalanacak yatırım danışmanlığı sözleşmesi çerçevesinde sunulmaktadır. Burada yer alan yorum ve tavsiyeler, yorum ve tavsiyede bulun anların kişisel görüşlerine dayanmaktadır. Bu görüşler mali durumunuz ile risk ve getiri tercihlerinize uygun olmayabilir. Bu nedenle, sadece burada yer alan bilgilere dayanılarak yatırım kararı verilmesi beklentilerinize uygun sonuçlar doğurmayabilir.

22.12.2023

GÜNLÜK PARA GİRİŐİ OLAN HİŐELER - İlk 5 Kurum (TL) 21.12.2023

Sıra	Hisse	Kapanıő	Alıcılar Hacim	Satıcılar Hacim	Para Giriő
1	GUBRF	236.50	870,804,700	-774,930,000	95,874,700
2	AVPGY	49.60	448,882,100	-364,459,200	84,422,900
3	ASELS	47.62	163,793,900	-113,176,700	50,617,200
4	TUPRS	152.50	431,403,800	-388,748,900	42,654,900
5	KTLEV	66.45	126,894,600	-84,597,380	42,297,220
6	PGSUS	686.00	131,338,700	-96,199,370	35,139,330
7	BRSAN	551.00	136,517,400	-109,284,100	27,233,300
8	EGEEN	12,140.00	58,958,020	-33,375,440	25,582,580
9	TABGD	114.60	71,664,360	-46,241,720	25,422,640
10	GARAN	62.25	132,924,000	-108,484,600	24,439,400
11	ISCTR	24.02	132,881,400	-109,357,300	23,524,100
12	KOZAL	21.00	82,367,860	-61,946,940	20,420,920
13	AKSEN	31.50	52,309,300	-33,534,300	18,775,000
14	TTKOM	25.46	87,702,490	-69,820,870	17,881,620
15	MPARK	146.40	77,826,150	-60,457,780	17,368,370
16	AKCNS	132.10	60,563,660	-44,699,850	15,863,810
17	AKGRT	5.45	35,168,960	-20,045,820	15,123,140
18	TCELL	55.95	96,968,820	-82,085,460	14,883,360
19	ASTOR	94.50	64,812,520	-51,114,270	13,698,250
20	CIMSA	29.62	33,621,060	-19,971,040	13,650,020
21	CCOLA	494.00	44,170,740	-30,852,660	13,318,080
22	KONTR	204.20	47,278,740	-34,274,520	13,004,220
23	ULKER	78.80	59,336,410	-47,751,520	11,584,890
24	KONYA	8,350.00	31,264,600	-20,196,010	11,068,590
25	AKSA	85.35	27,185,130	-16,235,690	10,949,440
26	FROTO	770.50	60,698,060	-49,876,740	10,821,320
27	BIMAS	309.25	106,321,000	-95,659,580	10,661,420
28	PETKM	18.61	100,455,100	-90,221,460	10,233,640
29	CATES	45.18	37,597,020	-27,846,870	9,750,150
30	TAVHL	113.50	53,356,440	-43,729,610	9,626,830
31	SAYAS	79.30	21,711,640	-12,254,160	9,457,480
32	ISMEN	30.90	28,023,890	-18,930,840	9,093,050
33	SKBNK	6.43	34,121,600	-25,108,330	9,013,270
34	GESAN	66.80	26,257,710	-17,689,650	8,568,060
35	CEMAS	4.47	50,473,340	-42,149,370	8,323,970
36	IHYAY	2.99	28,273,680	-20,411,690	7,861,990
37	ATATP	115.00	31,342,850	-23,793,310	7,549,540
38	ENERY	132.00	24,372,590	-17,209,750	7,162,840
39	IZENR	26.04	15,983,220	-8,984,650	6,998,570
40	FORTE	69.40	32,744,190	-25,979,840	6,764,350

Kaynak: MATRIKS

UYARI: Burada yer alan yatırım bilgi, yorum ve tavsiyeleri yatırım danışmanlığı kapsamında değildir. Yatırım danışmanlığı hizmeti; aracı kurumlar, portföy yönetim şirketleri, mevduat kabul etmeyen bankalar ile müşteri arasında imzalanacak yatırım danışmanlığı sözleşmesi çerçevesinde sunulmaktadır. Burada yer alan yorum ve tavsiyeler, yorum ve tavsiyede bulun anların kişisel görüşlerine dayanmaktadır. Bu görüşler mali durumunuz ile risk ve getiri tercihlerinize uygun olmayabilir. Bu nedenle, sadece burada yer alan bilgilere dayanılarak yatırım kararı verilmesi beklentilerinize uygun sonuçlar doğurmayabilir.

22.12.2023

GÜNLÜK PARA ÇIKIŐI OLAN HİSSELER - İlk 5 Kurum (TL) 21.12.2023

Sıra	Hisse	Kapanıő	Alıcılar Hacim	Satıcılar Hacim	Para Çıkıőı
1	AKBNK	39.10	473,800,500	-644,203,500	-170,403,000
2	THYAO	245.00	558,468,900	-654,927,000	-96,458,100
3	EKGYO	7.20	196,928,200	-249,124,200	-52,196,000
4	SASA	40.26	120,978,400	-169,728,800	-48,750,400
5	AVHOL	36.34	42,488,640	-66,233,470	-23,744,830
6	TTRAK	699.00	45,836,450	-68,733,340	-22,896,890
7	TOASO	218.30	86,081,540	-108,243,700	-22,162,160
8	AEFES	126.80	84,506,680	-105,393,800	-20,887,120
9	KLSEK	64.65	33,310,700	-53,771,500	-20,460,800
10	MGROS	337.25	90,377,940	-110,375,200	-19,997,260
11	ENKAI	36.86	110,640,000	-130,216,400	-19,576,400
12	ENJSA	45.26	30,040,700	-45,609,490	-15,568,790
13	SOKM	53.70	64,634,680	-78,674,780	-14,040,100
14	REEDR	23.40	29,121,190	-40,462,390	-11,341,200
15	YATAS	24.90	20,610,190	-31,880,450	-11,270,260
16	OYAKC	57.70	92,391,980	-103,601,700	-11,209,720
17	ALARK	90.60	23,345,920	-34,313,520	-10,967,600
18	SAMAT	54.45	31,740,100	-41,995,650	-10,255,550
19	MRGYO	5.67	19,610,890	-29,703,150	-10,092,260
20	TARKM	514.00	66,884,730	-76,878,750	-9,994,020
21	YEOTK	174.00	51,189,780	-61,163,620	-9,973,840
22	SEGYO	6.72	26,123,090	-35,895,590	-9,772,500
23	BRYAT	2,500.00	37,122,340	-45,490,560	-8,368,220
24	DYOBK	28.32	15,357,060	-23,722,350	-8,365,290
25	DOHOL	11.45	53,477,120	-61,712,800	-8,235,680
26	TKFEN	38.22	51,539,080	-59,613,060	-8,073,980
27	KUYAS	67.15	18,794,140	-26,614,790	-7,820,650
28	CEMTS	10.19	12,692,100	-20,484,490	-7,792,390
29	YKBNK	20.80	258,594,700	-266,326,200	-7,731,500
30	ELITE	52.00	10,645,580	-18,244,580	-7,599,000
31	GOZDE	21.50	40,088,360	-47,684,660	-7,596,300
32	AFYON	11.32	15,589,180	-23,083,030	-7,493,850
33	DOAS	232.40	27,825,470	-35,262,160	-7,436,690
34	ODAS	8.79	73,472,380	-80,856,100	-7,383,720
35	SMRTG	54.50	22,752,500	-30,102,130	-7,349,630
36	BINH0	264.75	24,473,970	-31,748,520	-7,274,550
37	EREGL	43.12	241,037,800	-248,065,100	-7,027,300
38	EUPWR	162.30	16,568,770	-23,505,220	-6,936,450
39	AKFGY	1.88	20,500,910	-26,889,960	-6,389,050
40	ALKIM	34.10	16,035,010	-22,238,820	-6,203,810

Kaynak: MATRIKS

UYARI: Burada yer alan yatırım bilgi, yorum ve tavsiyeleri yatırım danışmanlığı kapsamında değildir. Yatırım danışmanlığı hizmeti; aracı kurumlar, portföy yönetim şirketleri, mevduat kabul etmeyen bankalar ile müşteri arasında imzalanacak yatırım danışmanlığı sözleşmesi çerçevesinde sunulmaktadır. Burada yer alan yorum ve tavsiyeler, yorum ve tavsiyede bulun anların kişisel görüşlerine dayanmaktadır. Bu görüşler mali durumunuz ile risk ve getiri tercihlerinize uygun olmayabilir. Bu nedenle, sadece burada yer alan bilgilere dayanılarak yatırım kararı verilmesi beklentilerinize uygun sonuçlar doğurmayabilir.

PİRAMİT MENKUL KIYMETLER A.Ő.

Gümüşsuyu Mah. İnönü Cad. IŐık Apt. No:53 Kat:5 Daire 9-10 Taksim/İstanbul
Tel: 0212 293 95 00 Faks: 0212 293 95 60

Balıkesir İrtibat Bürosu

Altıeylül Mah. Keçeci sok. ÖzcanerİŐmerkezi No:17 K:1 Altıeylül/ Balıkesir
Tel: 0266 280 15 00 Faks: 0266 245 23 34

Ferdi Uğur Taçkınlar
AraŐtırma Müdürü
02123953227

ugur.tackinlar@piramitmenkul.com.tr

Arif Tekin Seğmen
Piramit PYS AraŐtırma Uzmanı
02123953213

arif.segmen@piramitmenkul.com.tr

Ahmet Ökmen
AraŐtırma Uzmanı
02123953251

ahmet.okmen@piramitmenkul.com.tr



UYARI: Burada yer alan yatırım bilgi, yorum ve tavsiyeleri yatırım danışmanlığı kapsamında deęildir. Yatırım danışmanlığı hizmeti; aracı kurumlar, portföy yönetim şirketleri, mevduat kabul etmeyen bankalar ile müşteri arasında imzalanacak yatırım danışmanlığı sözleşmesi çerçevesinde sunulmaktadır. Burada yer alan yorum ve tavsiyeler, yorum ve tavsiyede bulun anların kişisel görüşlerine dayanmaktadır. Bu görüşler mali durumunuz ile risk ve getiri tercihlerinize uygun olmayabilir. Bu nedenle, sadece burada yer alan bilgilere dayanılarak yatırım kararı verilmesi beklentilerinize uygun sonuçlar doğurmayabilir.