

BIST-100

| | Kapanış | Destek-1 | Destek-2 | Destek-3 | Direnç-1 | Direnç-2 | Direnç-3 |
|---------|---------|----------|----------|----------|----------|----------|----------|
| BIST100 | 7.790 | 7.640 | 7.400 | 7.200 | 7.889 | 8.000 | 8.180 |

BIST100 Endeksi dünkü işlemleri %2,54 oranında sert düşüş ile 7.790 puandan kapattı. Endeks güne 7.957 puan ile yatay satıcı bir görünümle başladıktan sonra gün içinde 7.782-8.010 bandında dalgalı hareket etti. Endekste günün ilk yarısında 8.000 seviyesinin üzeri test edilse de kalıcı olunamadı ve günün ikinci yarısında artan sert satışlar etkili oldu. Endeksin işlem hacmi 78,08mlr TL ile düşük bir tutarda gerçekleşti. Teknik bakımdan değerlendirdiğimizde, yukarı yönlü hareketlerde 22 günlük AO (kırmızı) 7.889 ve 8.000 direnç bölgesini önemsemekteyiz. Bu seviyelerin üzerine yerleşme olması durumunda yukarı yönlü hareketlerin görülebileceğini düşünmekteyiz. Geri çekilmelerde geçmişte yatay destek konumunda test edilen 7.640 seviyesini takip etmekteyiz. USD bazında 2,73 cent seviyesinden başlayan endeks günü 2,68 centten kapattı. Gün içinde 2,67-2,75 cent dalgalı hareket edildi. Teknik bakımdan geri çekilmelerde 2,62 cent seviyesi önemli destek olarak izlenebilir. Yukarı yönlü hareketlerde 2,82 cent direnç bölgesini önemsemekteyiz.

BIST100 Grafik

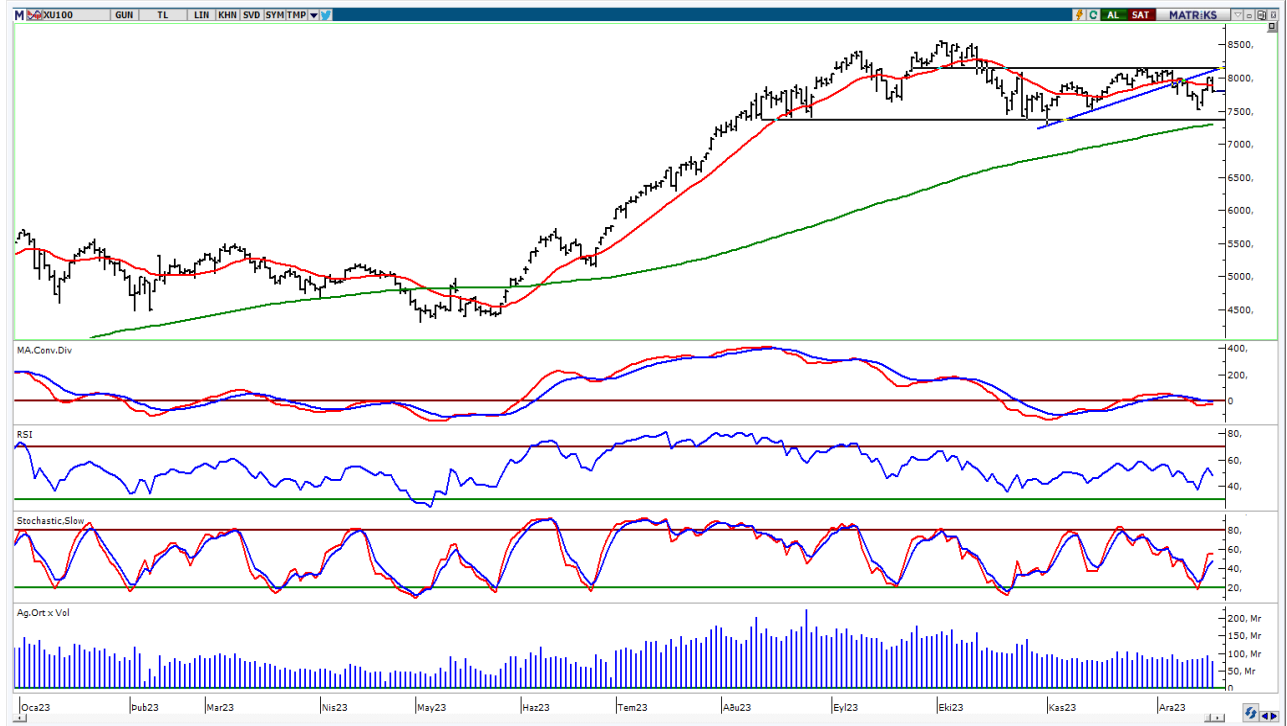

UYARI: Burada yer alan yatırım bilgi, yorum ve tavsiyeleri yatırım danışmanlığı kapsamında değildir. Yatırım danışmanlığı hizmeti; aracı kurumlar, portföy yönetim şirketleri, mevduat kabul etmeyen bankalar ile müşteri arasında imzalanacak yatırım danışmanlığı sözleşmesi çerçevesinde sunulmaktadır. Burada yer alan yorum ve tavsiyeler, yorum ve tavsiyede bulun anların kişisel görüşlerine dayanmaktadır. Bu görüşler mali durumunuz ile risk ve getiri tercihlerinize uygun olmayabilir. Bu nedenle, sadece burada yer alan bilgilere dayanılarak yatırım kararı verilmesi beklentilerinize uygun sonuçlar doğurmayabilir.

VIOP30 Yakın Vade Kontratı

| | Uzlaşma Fiyatı | Destek-1 | Destek-2 | Destek-3 | Direnç-1 | Direnç-2 | Direnç-3 |
|--------|----------------|----------|----------|----------|----------|----------|----------|
| VIOP30 | 8.587 | 8.280 | 7.900 | 7.630 | 8.708 | 9.000 | 9.230 |

VIOP30 Yakın Vade Kontratı, günü 8.587 uzlaşma fiyatından sert satıcı bir görünüm ile kapattı. Kontrat gün içinde 8.571-8.798 bandında dalgalı hareket etti. Teknik bakımdan geri çekilmelerde geçmişte yatay destek konumunda test edilen 8.280 seviyesini takip etmekteyiz. Yukarı yönlü hareketlerde kısa vadeli yönde takip ettiğimiz 22 günlük AO (kırmızı) 8.708 desteği izlenebilir. Kısa vadede güçlenme hareketinin başlayabilmesi için bu seviyenin üzerine yerleşme olması gerektiğini düşünmekteyiz.

VIOP30 Yakın Vade Kontratı Grafik



UYARI: Burada yer alan yatırım bilgi, yorum ve tavsiyeleri yatırım danışmanlığı kapsamında değildir. Yatırım danışmanlığı hizmeti; aracı kurumlar, portföy yönetim şirketleri, mevduat kabul etmeyen bankalar ile müşteri arasında imzalanacak yatırım danışmanlığı sözleşmesi çerçevesinde sunulmaktadır. Burada yer alan yorum ve tavsiyeler, yorum ve tavsiyede bulun anların kişisel görüşlerine dayanmaktadır. Bu görüşler mali durumunuz ile risk ve getiri tercihlerinize uygun olmayabilir. Bu nedenle, sadece burada yer alan bilgilere dayanarak yatırım kararı verilmesi beklentilerinize uygun sonuçlar doğurmayabilir.

USDTRY

| | Son | Destek-1 | Destek-2 | Destek-3 | Direnç-1 | Direnç-2 | Direnç-3 |
|--------|-------|----------|----------|----------|----------|----------|----------|
| USDTRY | 29,05 | 28,96 | 28,00 | 27,50 | 29,40 | | |

USDTRY kurunda dünkü işlemlerde 28,9105-29,0666 bandında hareket edildi. Dolar/TL'de kısa vadede 22 günlük AO (kırmızı) 28,96 seviyesini takip etmekteyiz. Yukarı yönlü hareketlerde 29,40 seviyesi kısa vadeli direnç olarak izlenebilir.

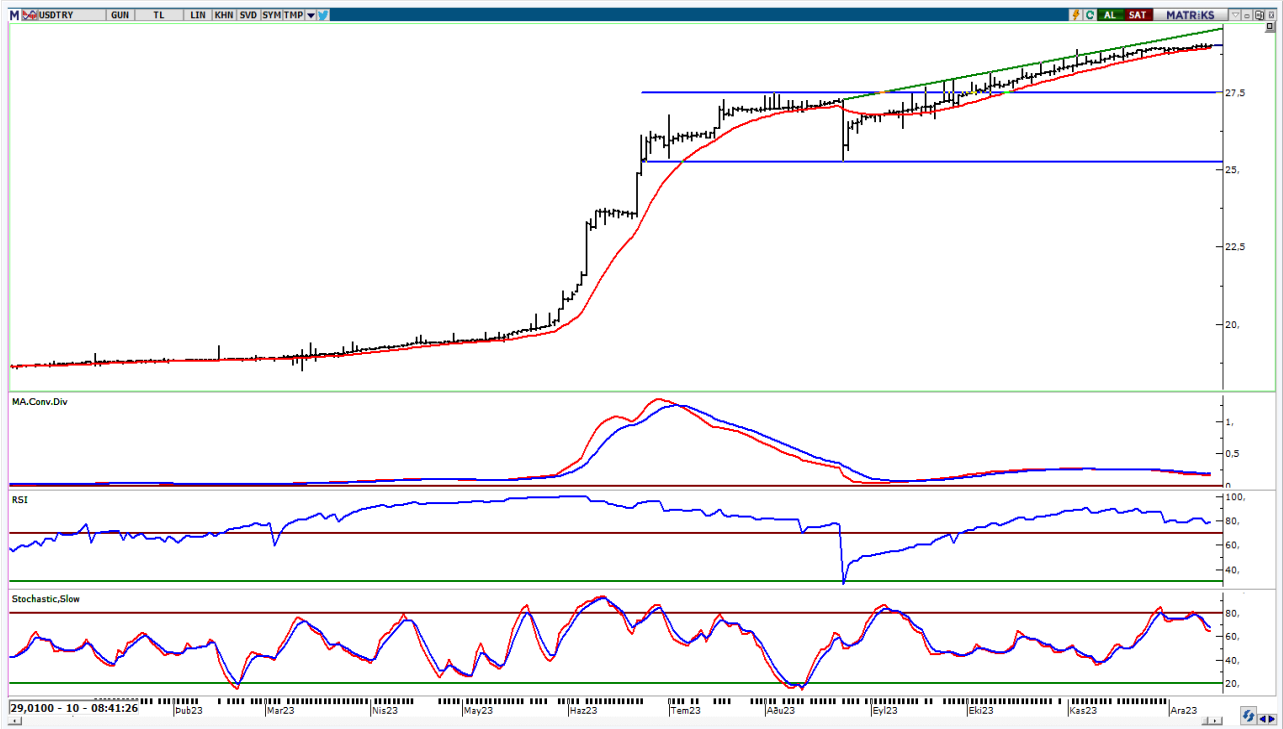

UYARI: Burada yer alan yatırım bilgi, yorum ve tavsiyeleri yatırım danışmanlığı kapsamında değildir. Yatırım danışmanlığı hizmeti; aracı kurumlar, portföy yönetim şirketleri, mevduat kabul etmeyen bankalar ile müşteri arasında imzalanacak yatırım danışmanlığı sözleşmesi çerçevesinde sunulmaktadır. Burada yer alan yorum ve tavsiyeler, yorum ve tavsiyede bulun anların kişisel görüşlerine dayanmaktadır. Bu görüşler mali durumunuz ile risk ve getiri tercihlerinize uygun olmayabilir. Bu nedenle, sadece burada yer alan bilgilere dayanılarak yatırım kararı verilmesi beklentilerinize uygun sonuçlar doğurmayabilir.

19.12.2023

GÜNLÜK PARA GİRİŞİ OLAN HİSSELER - İlk 5 Kurum (TL) 18.12.2023

| Sıra | Hisse | Kapanış | Alıcılar Hacim | Satıcılar Hacim | Para Girişi |
|------|-------|-----------|----------------|-----------------|-------------|
| 1 | AKBNK | 39,4 | 312.184.100 | -192.921.700 | 119.262.400 |
| 2 | ENKAI | 36,18 | 139.220.800 | -79.175.950 | 60.044.850 |
| 3 | HEKTS | 23,92 | 253.931.100 | -200.734.800 | 53.196.300 |
| 4 | SASA | 41,54 | 146.960.400 | -103.356.000 | 43.604.400 |
| 5 | BEGYO | 3,21 | 126.985.400 | -87.689.060 | 39.296.340 |
| 6 | VAKBN | 14,35 | 176.227.400 | -139.964.100 | 36.263.300 |
| 7 | KTLEV | 58,00 | 207.390.200 | -175.934.600 | 31.455.600 |
| 8 | ASTOR | 92,9 | 84.848.820 | -55.213.310 | 29.635.510 |
| 9 | GARAN | 62,1 | 96.142.890 | -68.025.750 | 28.117.140 |
| 10 | SELEC | 53,55 | 87.175.240 | -64.460.080 | 22.715.160 |
| 11 | SAHOL | 66,2 | 148.667.300 | -126.147.400 | 22.519.900 |
| 12 | ASELS | 47,52 | 194.208.400 | -179.218.300 | 14.990.100 |
| 13 | BFREN | 12.560,00 | 36.051.970 | -22.068.700 | 13.983.270 |
| 14 | CCOLA | 478,25 | 82.013.110 | -68.697.570 | 13.315.540 |
| 15 | EUPWR | 162,2 | 49.691.580 | -36.778.570 | 12.913.010 |
| 16 | KLSEK | 71,4 | 33.125.350 | -20.638.290 | 12.487.060 |
| 17 | ENERY | 132,8 | 66.592.460 | -54.643.230 | 11.949.230 |
| 18 | BRYAT | 2.570,00 | 48.201.810 | -36.382.700 | 11.819.110 |
| 19 | EREGL | 41,8 | 213.951.400 | -202.303.600 | 11.647.800 |
| 20 | SKYMD | 9,66 | 39.483.140 | -29.279.630 | 10.203.510 |
| 21 | AKSEN | 30,64 | 36.364.420 | -26.345.360 | 10.019.060 |
| 22 | CEMAS | 5,57 | 22.818.040 | -13.381.480 | 9.436.560 |
| 23 | CATES | 56,00 | 102.634.100 | -93.223.500 | 9.410.600 |
| 24 | DOAS | 238,3 | 48.990.170 | -39.736.740 | 9.253.430 |
| 25 | HALKB | 12,91 | 49.790.820 | -40.606.740 | 9.184.080 |
| 26 | ODAS | 8,96 | 63.629.060 | -54.989.890 | 8.639.170 |
| 27 | SKBNK | 6,79 | 43.595.500 | -35.294.980 | 8.300.520 |
| 28 | MAVI | 110,9 | 37.773.920 | -29.563.770 | 8.210.150 |
| 29 | DAPGM | 26,5 | 47.092.580 | -40.349.040 | 6.743.540 |
| 30 | BSOKE | 12,92 | 19.852.770 | -13.240.020 | 6.612.750 |
| 31 | AGROT | 11,65 | 72.518.380 | -65.913.950 | 6.604.430 |
| 32 | ISFIN | 12,3 | 24.645.420 | -18.278.220 | 6.367.200 |
| 33 | EBEBK | 65,5 | 16.077.140 | -9.740.193 | 6.336.947 |
| 34 | GRTRK | 42,98 | 25.911.090 | -19.648.450 | 6.262.640 |
| 35 | PAPIL | 56,8 | 22.991.100 | -16.777.880 | 6.213.220 |
| 36 | EDIP | 19,7 | 21.198.540 | -15.105.330 | 6.093.210 |
| 37 | BMSTL | 26,00 | 15.605.010 | -9.670.500 | 5.934.510 |
| 38 | ISGYO | 21,2 | 23.736.330 | -17.824.610 | 5.911.720 |
| 39 | DOHOL | 11,32 | 79.686.250 | -73.843.580 | 5.842.670 |
| 40 | NTGAZ | 16,01 | 21.986.460 | -16.322.260 | 5.664.200 |

Kaynak: MATRIKS

UYARI: Burada yer alan yatırım bilgi, yorum ve tavsiyeleri yatırım danışmanlığı kapsamında değildir. Yatırım danışmanlığı hizmeti; aracı kurumlar, portföy yönetim şirketleri, mevduat kabul etmeyen bankalar ile müşteri arasında imzalanacak yatırım danışmanlığı sözleşmesi çerçevesinde sunulmaktadır. Burada yer alan yorum ve tavsiyeler, yorum ve tavsiyede bulun anların kişisel görüşlerine dayanmaktadır. Bu görüşler mali durumunuz ile risk ve getiri tercihlerinize uygun olmayabilir. Bu nedenle, sadece burada yer alan bilgilere dayanılarak yatırım kararı verilmesi beklentilerinize uygun sonuçlar doğurmayabilir.

19.12.2023

GÜNLÜK PARA ÇIKIŐI OLAN HİSSELER - İlk 5 Kurum (TL) 18.12.2023

| Sıra | Hisse | Kapanıő | Alıcılar Hacim | Satıcılar Hacim | Para Çıkıőı |
|------|-------|---------|----------------|-----------------|--------------|
| 1 | ISCTR | 24,66 | 371.856.300 | -545.094.800 | -173.238.500 |
| 2 | THYAO | 245,7 | 706.549.400 | -850.504.000 | -143.954.600 |
| 3 | MEGMT | 28,22 | 125.268.500 | -220.399.500 | -95.131.000 |
| 4 | MGROS | 330,00 | 80.541.660 | -152.370.800 | -71.829.140 |
| 5 | BRSAN | 601,5 | 123.291.900 | -188.866.300 | -65.574.400 |
| 6 | TTRAK | 717,5 | 186.297.400 | -236.260.800 | -49.963.400 |
| 7 | TCELL | 54,8 | 147.684.900 | -197.228.500 | -49.543.600 |
| 8 | KCHOL | 144,6 | 259.701.100 | -308.558.800 | -48.857.700 |
| 9 | SOKM | 55,15 | 49.745.080 | -94.457.810 | -44.712.730 |
| 10 | TOASO | 221,00 | 76.455.430 | -119.080.100 | -42.624.670 |
| 11 | KOZAA | 45,54 | 59.258.840 | -89.228.540 | -29.969.700 |
| 12 | SAMAT | 50,00 | 56.440.940 | -84.770.960 | -28.330.020 |
| 13 | PGSUS | 675,00 | 91.392.560 | -119.643.200 | -28.250.640 |
| 14 | TKFEN | 39,74 | 55.261.480 | -81.265.900 | -26.004.420 |
| 15 | FROTO | 772,00 | 82.978.700 | -108.571.900 | -25.593.200 |
| 16 | TTKOM | 23,94 | 94.909.790 | -115.494.800 | -20.585.010 |
| 17 | ENJSA | 45,18 | 30.512.940 | -50.957.310 | -20.444.370 |
| 18 | SISE | 47,36 | 131.234.700 | -149.241.700 | -18.007.000 |
| 19 | KBORU | 48,18 | 103.800.800 | -121.404.900 | -17.604.100 |
| 20 | CWENE | 258,00 | 120.402.400 | -137.061.300 | -16.658.900 |
| 21 | ULKER | 76,35 | 35.522.030 | -51.650.040 | -16.128.010 |
| 22 | YKBNK | 21,3 | 333.949.100 | -346.738.000 | -12.788.900 |
| 23 | KONTR | 204,1 | 40.737.210 | -53.160.700 | -12.423.490 |
| 24 | REEDR | 25,7 | 42.433.790 | -54.738.630 | -12.304.840 |
| 25 | ASGYO | 13,76 | 19.320.030 | -31.042.680 | -11.722.650 |
| 26 | CIMSA | 29,5 | 22.910.320 | -33.939.760 | -11.029.440 |
| 27 | TURSG | 35,98 | 29.435.190 | -40.361.480 | -10.926.290 |
| 28 | KOZAL | 20,4 | 60.411.660 | -71.331.380 | -10.919.720 |
| 29 | ISMEN | 29,9 | 27.128.670 | -37.932.280 | -10.803.610 |
| 30 | JANTS | 158,00 | 17.977.820 | -27.908.230 | -9.930.410 |
| 31 | ALFAS | 90,35 | 21.958.550 | -31.699.250 | -9.740.700 |
| 32 | SAYAS | 80,7 | 16.359.380 | -26.010.580 | -9.651.200 |
| 33 | KUYAS | 89,45 | 47.059.400 | -56.660.180 | -9.600.780 |
| 34 | TABGD | 121,9 | 26.305.510 | -35.668.640 | -9.363.130 |
| 35 | GOZDE | 25,12 | 16.192.740 | -25.187.210 | -8.994.470 |
| 36 | VRGYO | 23,58 | 18.606.300 | -27.405.710 | -8.799.410 |
| 37 | ECZYT | 272,5 | 18.934.890 | -27.651.580 | -8.716.690 |
| 38 | AKFGY | 1,93 | 27.677.370 | -36.258.260 | -8.580.890 |
| 39 | ECILC | 42,5 | 13.770.320 | -22.326.850 | -8.556.530 |
| 40 | ATAKP | 43,2 | 18.817.380 | -27.367.760 | -8.550.380 |

Kaynak: MATRIKS

UYARI: Burada yer alan yatırım bilgi, yorum ve tavsiyeleri yatırım danışmanlığı kapsamında değildir. Yatırım danışmanlığı hizmeti; aracı kurumlar, portföy yönetim şirketleri, mevduat kabul etmeyen bankalar ile müşteri arasında imzalanacak yatırım danışmanlığı sözleşmesi çerçevesinde sunulmaktadır. Burada yer alan yorum ve tavsiyeler, yorum ve tavsiyede bulun anların kişisel görüşlerine dayanmaktadır. Bu görüşler mali durumunuz ile risk ve getiri tercihlerinize uygun olmayabilir. Bu nedenle, sadece burada yer alan bilgilere dayanılarak yatırım kararı verilmesi beklentilerinize uygun sonuçlar doğurmayabilir.

PİRAMİT MENKUL KIYMETLER A.Ő.

Gümüşsuyu Mah. İnönü Cad. IŐık Apt. No:53 Kat:5 Daire 9-10 Taksim/İstanbul
Tel: 0212 293 95 00 Faks: 0212 293 95 60

Balıkesir İrtibat Bürosu

Altıeylül Mah. Keçeci sok. ÖzcanerİŐmerkezi No:17 K:1 Altıeylül/ Balıkesir
Tel: 0266 280 15 00 Faks: 0266 245 23 34

Ferdi Uğur Taçkinlar
AraŐtırma Müdürü
02123953227

ugur.tackinlar@piramitmenkul.com.tr

Arif Tekin Seğmen
Piramit PYS AraŐtırma Uzmanı
02123953213

arif.segmen@piramitmenkul.com.tr

Ahmet Ökmen
AraŐtırma Uzmanı
02123953251

ahmet.okmen@piramitmenkul.com.tr



UYARI: Burada yer alan yatırım bilgi, yorum ve tavsiyeleri yatırım danışmanlığı kapsamında değildir. Yatırım danışmanlığı hizmeti; aracı kurumlar, portföy yönetim şirketleri, mevduat kabul etmeyen bankalar ile müşteri arasında imzalanacak yatırım danışmanlığı sözleşmesi çerçevesinde sunulmaktadır. Burada yer alan yorum ve tavsiyeler, yorum ve tavsiyede bulun anların kişisel görüşlerine dayanmaktadır. Bu görüşler mali durumunuz ile risk ve getiri tercihlerinize uygun olmayabilir. Bu nedenle, sadece burada yer alan bilgilere dayanılarak yatırım kararı verilmesi beklentilerinize uygun sonuçlar doğurmayabilir.