

## BIST-100

	Kapanış	Destek-1	Destek-2	Destek-3	Direnç-1	Direnç-2	Direnç-3
BIST100	7.993	7.802	7.670	7.400	8.000	8.180	8.400

BIST100 Endeksi Cuma günkü işlemleri %2,31 oranında sert yükseliş ile 7.993 puandan kapattı. Endeks güne 7.821 puan ile yatay bir görünüm ile başladıktan sonra gün içinde 7.812-7.998 bandında dalgalı hareket etti. Endeksin işlem hacmi 93,85mlr TL ile yüksek bir tutarda gerçekleşti. Teknik açıdan değerlendirdiğimizde, yukarı yönlü hareketlerde psikolojik direnç konumunda önemsedığımız 8.000 seviyesini takip etmekteyiz. Bu seviyelerin üzerine yerleşme olması durumunda alımların devam edebileceğini, 8.180-8.400 dirençlerinin hedeflenebileceğini düşünmekteyiz. Geri çekilmelerde kısa vadeli yönde takip ettiğimiz 5 günlük AO (mavi) 7.802 desteği izlenebilir. USD bazında 2,69 cent seviyesinden başlayan endeks günü 2,75 centten kapattı. Gün içinde 2,69-2,75 cent bandında hareket edildi. Teknik bakımdan geri çekilmelerde geçmişte yatay destek konumunda test edilen 2,62 cent desteği izlenebilir. Yukarı yönlü hareketlerde 2,82 cent direnç bölgesini önemsemekteyiz.

## BIST100 Grafik

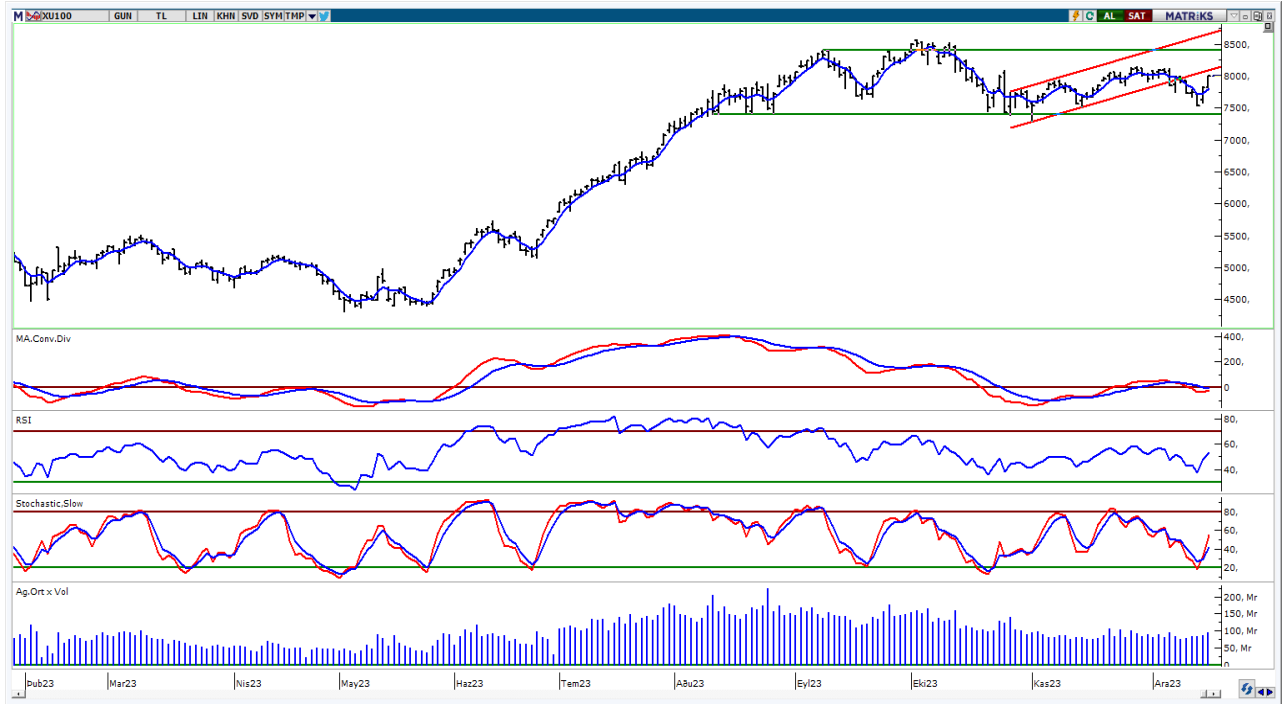

**UYARI:** Burada yer alan yatırım bilgi, yorum ve tavsiyeleri yatırım danışmanlığı kapsamında değildir. Yatırım danışmanlığı hizmeti; aracı kurumlar, portföy yönetim şirketleri, mevduat kabul etmeyen bankalar ile müşteri arasında imzalanacak yatırım danışmanlığı sözleşmesi çerçevesinde sunulmaktadır. Burada yer alan yorum ve tavsiyeler, yorum ve tavsiyede bulun anların kişisel görüşlerine dayanmaktadır. Bu görüşler mali durumunuz ile risk ve getiri tercihlerinize uygun olmayabilir. Bu nedenle, sadece burada yer alan bilgilere dayanılarak yatırım kararı verilmesi beklentilerinize uygun sonuçlar doğurmayabilir.

## VIOP30 Yakın Vade Kontratı

	Uzlaşma Fiyatı	Destek-1	Destek-2	Destek-3	Direnç-1	Direnç-2	Direnç-3
VIOP30	8.784	8.670	8.600	8.280	9.000	9.250	

VIOP30 Yakın Vade Kontratı, Cuma günü işlemleri 8.784 uzlaşma fiyatından alıcılı bir görünüm ile kapattı. Kontrat gün içinde 8.611-8.809 bandında dalgalı hareket etti. Teknik bakımdan geri çekilmelerde geçmişte yatay destek konumunda test edilen 8.670 desteği takip edilebilir. Yukarı yönlü hareketlerde 9.000 direnç bölgesini önemsemekteyiz. Bu seviyenin üzerine yerleşme olması durumunda yukarı yönlü hareketlerin devam edebileceğini tahmin etmekteyiz.

## VIOP30 Yakın Vade Kontratı Grafik



**UYARI:** Burada yer alan yatırım bilgi, yorum ve tavsiyeleri yatırım danışmanlığı kapsamında değildir. Yatırım danışmanlığı hizmeti; aracı kurumlar, portföy yönetim şirketleri, mevduat kabul etmeyen bankalar ile müşteri arasında imzalanacak yatırım danışmanlığı sözleşmesi çerçevesinde sunulmaktadır. Burada yer alan yorum ve tavsiyeler, yorum ve tavsiyede bulun anların kişisel görüşlerine dayanmaktadır. Bu görüşler mali durumunuz ile risk ve getiri tercihlerinize uygun olmayabilir. Bu nedenle, sadece burada yer alan bilgilere dayanılarak yatırım kararı verilmesi beklentilerinize uygun sonuçlar doğurmayabilir.

## USDTRY

	Son	Destek-1	Destek-2	Destek-3	Direnç-1	Direnç-2	Direnç-3
USDTRY	28,99	28,93	28,00	27,50	29,40		

USDTRY kurunda Cuma günkü işlemlerde 28,8745-29,0614 bandında hareket edildi. Dolar/TL'de kısa vadede 22 günlük AO (kırmızı) 28,93 seviyesini takip etmekteyiz. Yukarı yönlü hareketlerde 29,40 seviyesi kısa vadeli direnç olarak izlenebilir.

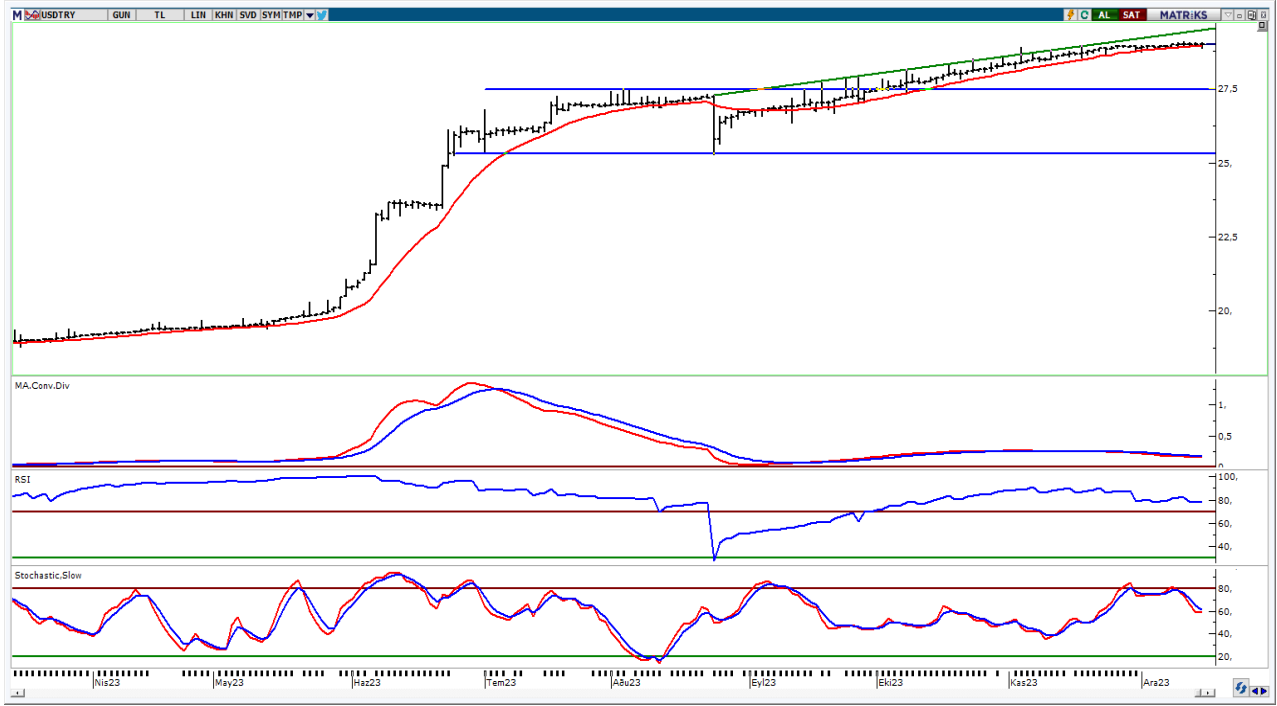

**UYARI:** Burada yer alan yatırım bilgi, yorum ve tavsiyeleri yatırım danışmanlığı kapsamında değildir. Yatırım danışmanlığı hizmeti; aracı kurumlar, portföy yönetim şirketleri, mevduat kabul etmeyen bankalar ile müşteri arasında imzalanacak yatırım danışmanlığı sözleşmesi çerçevesinde sunulmaktadır. Burada yer alan yorum ve tavsiyeler, yorum ve tavsiyede bulun anların kişisel görüşlerine dayanmaktadır. Bu görüşler mali durumunuz ile risk ve getiri tercihlerinize uygun olmayabilir. Bu nedenle, sadece burada yer alan bilgilere dayanılarak yatırım kararı verilmesi beklentilerinize uygun sonuçlar doğurmayabilir.

18.12.2023

GÜNLÜK PARA GİRİŐİ OLAN HİŐELER - İlk 5 Kurum ( TL) 15.12.2023

Sıra	Hisse	Kapanıő	Alıcılar Hacim	Satıcılar Hacim	Para Giriő
1	EREGL	41,9	833.840.600	-492.805.000	341.035.600
2	BIMAS	320,5	439.195.600	-309.558.400	129.637.200
3	HEKTS	23,22	564.628.900	-440.895.100	123.733.800
4	KCHOL	148,00	424.370.000	-316.794.800	107.575.200
5	SAHOL	66,9	889.181.000	-815.979.100	73.201.900
6	AKBNK	39,1	373.290.600	-301.304.600	71.986.000
7	YKBNK	21,64	271.165.900	-210.176.600	60.989.300
8	PGSUS	703,00	113.434.800	-63.409.540	50.025.260
9	EUPWR	168,4	303.723.500	-255.781.900	47.941.600
10	FROTO	801,5	137.870.300	-92.025.370	45.844.930
11	KLSE	73,4	264.995.900	-219.213.100	45.782.800
12	ENKAI	35,8	119.196.100	-79.409.450	39.786.650
13	MIATK	37,00	100.594.200	-63.301.710	37.292.490
14	TTRAK	740,5	143.594.100	-110.240.800	33.353.300
15	KAYSE	39,7	314.756.300	-282.908.600	31.847.700
16	HALKB	12,86	66.252.660	-36.901.080	29.351.580
17	VRGYO	25,02	86.462.880	-57.759.340	28.703.540
18	ULKER	81,6	76.538.190	-48.553.540	27.984.650
19	KRDMD	23,64	123.623.800	-99.003.470	24.620.330
20	BRSAN	629,00	54.275.540	-30.676.860	23.598.680
21	TABGD	131,3	58.209.870	-34.700.660	23.509.210
22	SOKM	58,2	96.543.220	-75.814.880	20.728.340
23	SISE	48,48	110.279.000	-90.273.440	20.005.560
24	TCELL	56,6	132.668.500	-114.482.400	18.186.100
25	MOBTL	5,14	55.219.080	-37.989.420	17.229.660
26	SMRTG	60,15	48.182.570	-31.787.710	16.394.860
27	CWENE	278,25	252.448.100	-236.190.400	16.257.700
28	ISMEN	31,12	39.700.640	-24.941.060	14.759.580
29	EKGYO	7,41	117.751.600	-104.120.400	13.631.200
30	ISGYO	20,78	54.201.580	-40.921.750	13.279.830
31	ENERY	141,5	38.150.840	-25.298.960	12.851.880
32	DOAS	249,7	45.331.330	-32.745.380	12.585.950
33	AGHOL	199,9	52.494.930	-40.356.780	12.138.150
34	KONKA	53,2	27.547.480	-15.714.640	11.832.840
35	KOZAL	21,18	74.927.860	-63.720.800	11.207.060
36	ASELS	49,6	224.314.900	-213.171.900	11.143.000
37	OTKAR	439,00	56.780.840	-45.697.220	11.083.620
38	EGEEN	13.690,00	73.858.050	-63.306.560	10.551.490
39	TOASO	233,7	53.548.380	-43.831.300	9.717.080
40	SKYMD	10,12	36.464.270	-26.917.590	9.546.680

Kaynak: MATRIKS

**UYARI:** Burada yer alan yatırım bilgi, yorum ve tavsiyeleri yatırım danışmanlığı kapsamında değildir. Yatırım danışmanlığı hizmeti; aracı kurumlar, portföy yönetim şirketleri, mevduat kabul etmeyen bankalar ile müşteri arasında imzalanacak yatırım danışmanlığı sözleşmesi çerçevesinde sunulmaktadır. Burada yer alan yorum ve tavsiyeler, yorum ve tavsiyede bulun anların kişisel görüşlerine dayanmaktadır. Bu görüşler mali durumunuz ile risk ve getiri tercihlerinize uygun olmayabilir. Bu nedenle, sadece burada yer alan bilgilere dayanılarak yatırım kararı verilmesi beklentilerinize uygun sonuçlar doğurmayabilir.

18.12.2023

GÜNLÜK PARA ÇIKIŐI OLAN HİSSELER - İlk 5 Kurum ( TL) 15.12.2023

Sıra	Hisse	Kapanıő	Alıcılar Hacim	Satıcılar Hacim	Para Çıkıőı
1	SASA	42,44	209.135.900	-351.191.700	-142.055.800
2	ASTOR	96,3	94.790.710	-191.593.000	-96.802.290
3	THYAO	253,25	515.005.400	-575.488.800	-60.483.400
4	ISCTR	24,38	407.384.500	-467.863.300	-60.478.800
5	TUPRS	151,2	220.627.600	-281.096.800	-60.469.200
6	AKSEN	30,76	42.547.960	-71.677.200	-29.129.240
7	AKFGY	2,02	44.759.960	-71.744.900	-26.984.940
8	TKFEN	43,6	53.605.600	-79.837.760	-26.232.160
9	AKCNS	128,3	59.082.800	-84.021.660	-24.938.860
10	BTCIM	133,6	65.254.960	-89.484.310	-24.229.350
11	BORLS	34,08	36.223.320	-60.165.230	-23.941.910
12	ALFAS	94,00	28.108.330	-46.759.500	-18.651.170
13	CATES	61,1	35.258.220	-53.012.280	-17.754.060
14	OZKGY	7,66	26.072.800	-41.425.860	-15.353.060
15	AEFES	118,2	114.674.100	-128.816.500	-14.142.400
16	SURGY	48,92	54.568.080	-68.042.700	-13.474.620
17	NTHOL	19,91	25.039.150	-38.497.540	-13.458.390
18	SDTTR	269,00	26.220.080	-38.666.070	-12.445.990
19	OYAKC	56,9	52.720.050	-62.880.680	-10.160.630
20	SEGYO	6,04	24.429.630	-34.430.700	-10.001.070
21	ALARK	93,5	54.528.970	-64.244.870	-9.715.900
22	GUBRF	360,00	86.550.590	-95.910.750	-9.360.160
23	PETKM	19,58	74.301.630	-83.470.500	-9.168.870
24	KTLEV	54,85	21.728.880	-30.815.620	-9.086.740
25	TEZOL	18,35	14.055.800	-22.849.330	-8.793.530
26	MPARK	133,4	18.103.920	-26.877.830	-8.773.910
27	EMKEL	18,65	11.515.000	-20.148.550	-8.633.550
28	AGROT	12,85	36.235.140	-44.539.800	-8.304.660
29	BEGYO	3,56	17.560.140	-25.734.570	-8.174.430
30	CEMAS	5,9	26.255.610	-34.064.460	-7.808.850
31	LOGO	74,1	17.524.420	-25.152.190	-7.627.770
32	FENER	106,8	17.653.100	-25.263.470	-7.610.370
33	SUWEN	18,42	33.409.550	-40.670.180	-7.260.630
34	TTKOM	25,16	95.922.310	-103.134.400	-7.212.090
35	SNICA	30,72	9.778.912	-16.955.340	-7.176.428
36	YUNSA	70,95	9.218.382	-15.974.130	-6.755.748
37	MGROS	351,5	84.471.810	-90.640.100	-6.168.290
38	PARSN	99,1	16.099.370	-22.265.350	-6.165.980
39	BURCE	139,6	11.614.740	-17.741.320	-6.126.580
40	BFREN	13.055,00	23.230.670	-29.281.100	-6.050.430

Kaynak: MATRIKS

**UYARI:** Burada yer alan yatırım bilgi, yorum ve tavsiyeleri yatırım danışmanlığı kapsamında değildir. Yatırım danışmanlığı hizmeti; aracı kurumlar, portföy yönetim şirketleri, mevduat kabul etmeyen bankalar ile müşteri arasında imzalanacak yatırım danışmanlığı sözleşmesi çerçevesinde sunulmaktadır. Burada yer alan yorum ve tavsiyeler, yorum ve tavsiyede bulun anların kişisel görüşlerine dayanmaktadır. Bu görüşler mali durumunuz ile risk ve getiri tercihlerinize uygun olmayabilir. Bu nedenle, sadece burada yer alan bilgilere dayanılarak yatırım kararı verilmesi beklentilerinize uygun sonuçlar doğurmayabilir.

## **PİRAMİT MENKUL KIYMETLER A.Ő.**

GümüŐsuyu Mah. İnönü Cad. IŐık Apt. No:53 Kat:5 Daire 9-10 Taksim/İstanbul  
Tel: 0212 293 95 00 Faks: 0212 293 95 60

### **Balıkesir İrtibat Bürosu**

Altıeylül Mah. Keçeci sok. ÖzcanerİŐmerkezi No:17 K:1 Altıeylül/ Balıkesir  
Tel: 0266 280 15 00 Faks: 0266 245 23 34

**Ferdi Uğur Taçkınlar**  
**AraŐtırma Müdürü**  
**02123953227**

[ugur.tackinlar@piramitmenkul.com.tr](mailto:ugur.tackinlar@piramitmenkul.com.tr)

**Arif Tekin Seğmen**  
**Piramit PYŐ AraŐtırma Uzmanı**  
**02123953213**

[arif.segmen@piramitmenkul.com.tr](mailto:arif.segmen@piramitmenkul.com.tr)

**Ahmet Ökmen**  
**AraŐtırma Uzmanı**  
**02123953251**

[ahmet.okmen@piramitmenkul.com.tr](mailto:ahmet.okmen@piramitmenkul.com.tr)



**UYARI:** Burada yer alan yatırım bilgi, yorum ve tavsiyeleri yatırım danışmanlığı kapsamında değildir. Yatırım danışmanlığı hizmeti; aracı kurumlar, portföy yönetim şirketleri, mevduat kabul etmeyen bankalar ile müşteri arasında imzalanacak yatırım danışmanlığı sözleşmesi çerçevesinde sunulmaktadır. Burada yer alan yorum ve tavsiyeler, yorum ve tavsiyede bulun anların kişisel görüşlerine dayanmaktadır. Bu görüşler mali durumunuz ile risk ve getiri tercihlerinize uygun olmayabilir. Bu nedenle, sadece burada yer alan bilgilere dayanılarak yatırım kararı verilmesi beklentilerinize uygun sonuçlar doğurmayabilir.