

14.12.2023

BIST-100

	Kapanış	Destek-1	Destek-2	Destek-3	Direnç-1	Direnç-2	Direnç-3
BIST100	7.529	7.400	7.268	7.000	7.708	8.000	8.180

BIST100 Endeksi dünkü işlemleri %2,83 oranında sert düşüş ile 7.529 puandan kapattı. Endeks güne 7.718 puan ile yatay satıcı bir görünümle başladıktan sonra gün içinde 7.529-7.721 bandında dalgalı hareket etti. Endekste günün ikinci yarısında artan sert satışlar etkili oldu ve gün içi en düşük seviyede (7.529) kapanış yapıldı. Teknik bakımdan kısa vadede 5 günlük AO (mavi) 7.708 seviyesi izlenebilir. Kısa vadede güçlenme hareketinin başlayabilmesi için bu seviyenin üzerine yerleşme olması gerektiğini düşünmekteyiz. Geri çekilmelerde geçmişte yatay destek konumunda test edilen 7.400 desteği izlenebilir. Sonraki önemli seviye olarak orta vadeli yönde takip ettiğimiz 200 günlük AO (yeşil) 7.268 desteğini önemsemekteyiz. USD bazında 2,66 cent seviyesinden başlayan endeks günü 2,59 centten kapattı. Gün içinde 2,59-2,66 cent dalgalı hareket edildi. Teknik bakımdan geri çekilmelerde 2,52 cent seviyesi önemli destek olarak izlenebilir. Yukarı yönlü hareketlerde 5 günlük AO (2,65 cent) seviyesini takip etmekteyiz.

BIST100 Grafik

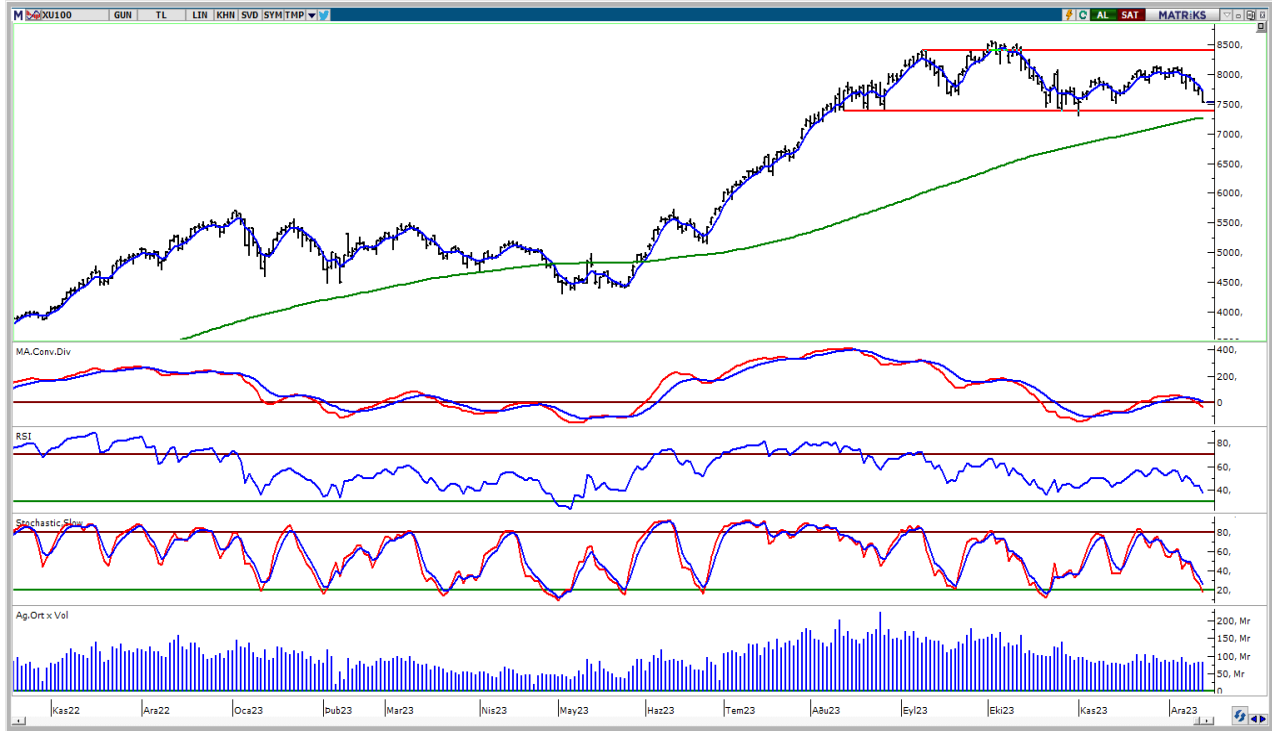

UYARI: Burada yer alan yatırım bilgi, yorum ve tavsiyeleri yatırım danışmanlığı kapsamında değildir. Yatırım danışmanlığı hizmeti; aracı kurumlar, portföy yönetim şirketleri, mevduat kabul etmeyen bankalar ile müşteri arasında imzalanacak yatırım danışmanlığı sözleşmesi çerçevesinde sunulmaktadır. Burada yer alan yorum ve tavsiyeler, yorum ve tavsiyede bulun anların kişisel görüşlerine dayanmaktadır. Bu görüşler mali durumunuz ile risk ve getiri tercihlerinize uygun olmayabilir. Bu nedenle, sadece burada yer alan bilgilere dayanılarak yatırım kararı verilmesi beklentilerinize uygun sonuçlar doğurmayabilir.

VIOP30 Yakın Vade Kontratı

	Uzlaşma Fiyatı	Destek-1	Destek-2	Destek-3	Direnç-1	Direnç-2	Direnç-3
VIOP30	8.298	8.280	7.900	7.650	8.492	8.670	9.000

VIOP30 Yakın Vade Kontratı, günü 8.298 uzlaşma fiyatından sert satıcı bir görünüm ile kapattı. Kontrat gün içinde 8.285-8.485 bandında dalgalı hareket etti. Kontratta akşam seansında ise tepki alımlarının etkili olduğunu izledik. Teknik bakımdan geri çekilmelerde geçmişte yatay destek konumunda 8.280 seviyesi izlenebilir. Yukarı yönlü hareketlerde 5 günlük AO (mavi) 8.492 seviyesini takip etmekteyiz.

VIOP30 Yakın Vade Kontratı Grafik

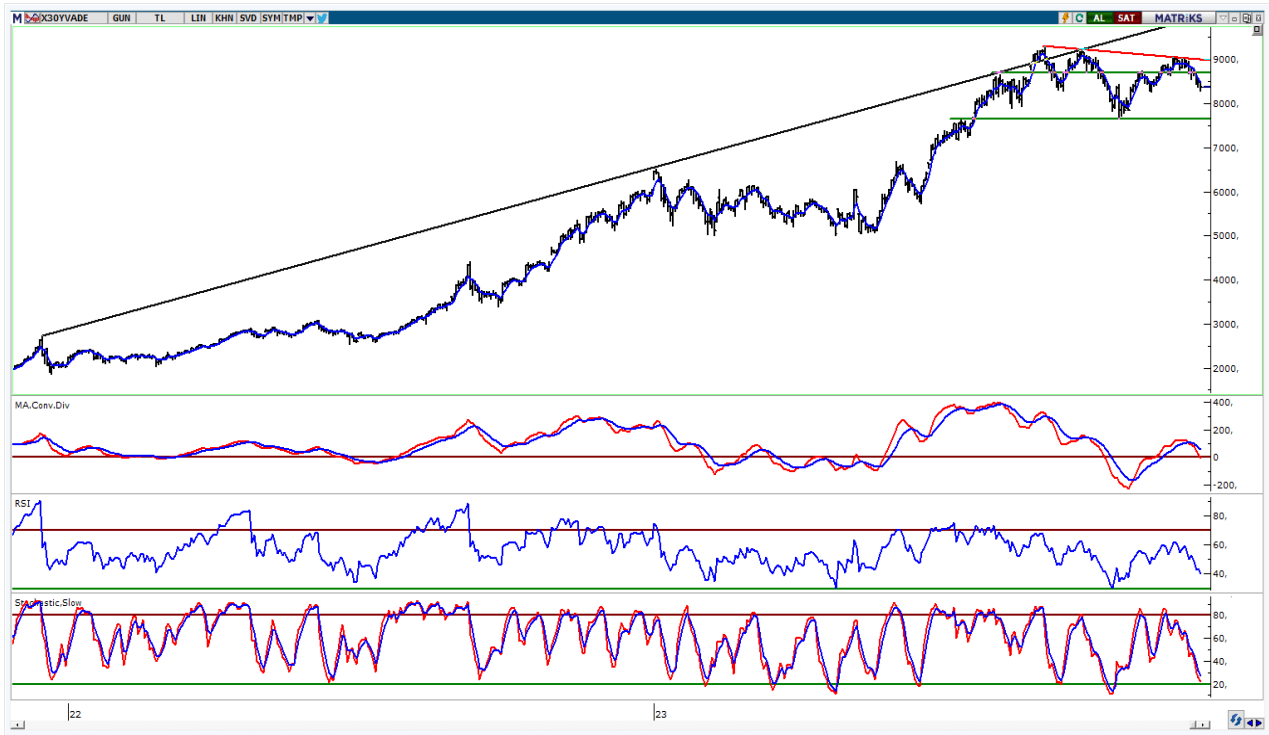

UYARI: Burada yer alan yatırım bilgi, yorum ve tavsiyeleri yatırım danışmanlığı kapsamında değildir. Yatırım danışmanlığı hizmeti; aracı kurumlar, portföy yönetim şirketleri, mevduat kabul etmeyen bankalar ile müşteri arasında imzalanacak yatırım danışmanlığı sözleşmesi çerçevesinde sunulmaktadır. Burada yer alan yorum ve tavsiyeler, yorum ve tavsiyede bulun anların kişisel görüşlerine dayanmaktadır. Bu görüşler mali durumunuz ile risk ve getiri tercihlerinize uygun olmayabilir. Bu nedenle, sadece burada yer alan bilgilere dayanılarak yatırım kararı verilmesi beklentilerinize uygun sonuçlar doğurmayabilir.

USDTRY

	Son	Destek-1	Destek-2	Destek-3	Direnç-1	Direnç-2	Direnç-3
USDTRY	28,97	28,91	28,00	27,50	29,40		

USDTRY kurunda dünkü işlemlerde 28,9610-29,0649 bandında hareket edildi. Dolar/TL'de kısa vadede 22 günlük AO (kırmızı) 28,91 seviyesini takip etmekteyiz. Yukarı yönlü hareketlerde 29,40 seviyesi kısa vadeli direnç olarak izlenebilir.

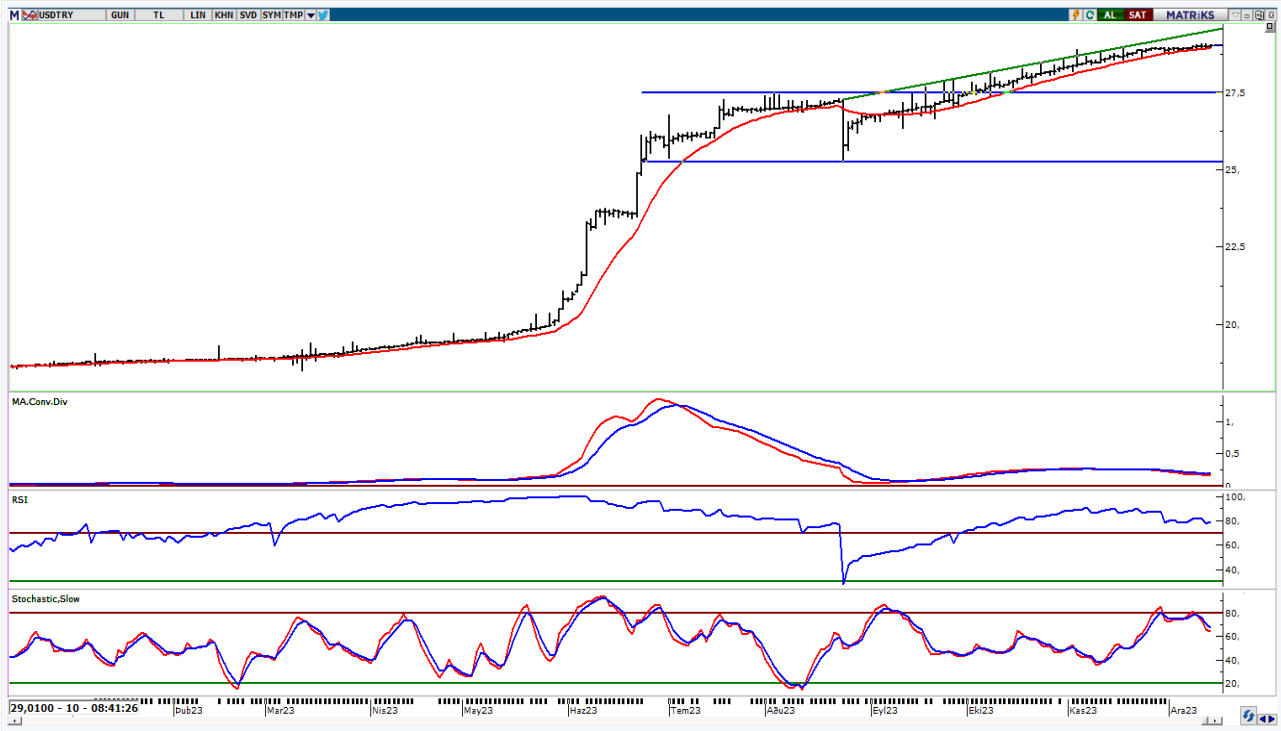

UYARI: Burada yer alan yatırım bilgi, yorum ve tavsiyeleri yatırım danışmanlığı kapsamında değildir. Yatırım danışmanlığı hizmeti; aracı kurumlar, portföy yönetim şirketleri, mevduat kabul etmeyen bankalar ile müşteri arasında imzalanacak yatırım danışmanlığı sözleşmesi çerçevesinde sunulmaktadır. Burada yer alan yorum ve tavsiyeler, yorum ve tavsiyede bulun anların kişisel görüşlerine dayanmaktadır. Bu görüşler mali durumunuz ile risk ve getiri tercihlerinize uygun olmayabilir. Bu nedenle, sadece burada yer alan bilgilere dayanılarak yatırım kararı verilmesi beklentilerinize uygun sonuçlar doğurmayabilir.

14.12.2023

GÜNLÜK PARA GİRİŐİ OLAN HİŐELER - İlk 5 Kurum (TL) 13.12.2023

Sıra	Hisse	Kapanıő	Alıcılar Hacim	Satıcılar Hacim	Para Giriő
1	SASA	43,02	774.511.700	-1.152.291.000	-377.779.300
2	FROTO	751,00	187.815.500	-321.051.600	-133.236.100
3	CATES	75,25	271.526.600	-349.758.200	-78.231.600
4	THYAO	241,3	372.254.900	-422.719.400	-50.464.500
5	ISCTR	22,32	185.952.400	-229.530.400	-43.578.000
6	REEDR	22,8	105.143.300	-147.400.100	-42.256.800
7	EKGYO	6,96	130.163.200	-165.930.200	-35.767.000
8	BIMAS	302,00	161.666.400	-196.447.000	-34.780.600
9	YEOTK	193,00	111.559.600	-143.693.400	-32.133.800
10	CWENE	257,00	110.309.400	-138.910.200	-28.600.800
11	CRFSA	124,4	49.289.940	-75.951.220	-26.661.280
12	TTKOM	23,2	74.680.780	-99.961.010	-25.280.230
13	AKBNK	36,78	320.822.600	-340.546.900	-19.724.300
14	PGSUS	650,5	79.884.300	-99.389.890	-19.505.590
15	HALKB	12,22	54.825.060	-74.299.460	-19.474.400
16	SOKM	52,00	31.708.310	-48.555.870	-16.847.560
17	ALFAS	94,00	34.010.410	-50.006.660	-15.996.250
18	BTCIM	121,00	149.380.800	-163.515.000	-14.134.200
19	ARCLK	122,5	51.238.250	-63.695.510	-12.457.260
20	ULKER	76,05	62.485.710	-74.768.340	-12.282.630
21	CVKMD	328,00	19.543.040	-31.825.040	-12.282.000
22	VAKBN	13,07	58.135.420	-70.000.350	-11.864.930
23	ENJSA	44,6	32.741.990	-43.806.480	-11.064.490
24	GWIND	22,72	28.414.310	-39.099.670	-10.685.360
25	OZKGY	7,49	32.344.400	-43.012.050	-10.667.650
26	TCELL	52,2	299.971.400	-310.424.200	-10.452.800
27	BRSAN	615,00	39.945.420	-49.993.600	-10.048.180
28	GARAN	58,9	254.947.200	-264.524.400	-9.577.200
29	TSKB	6,56	32.710.940	-41.744.270	-9.033.330
30	ISFIN	11,73	15.679.440	-23.100.310	-7.420.870
31	TUCLK	65,45	9.305.385	-16.723.550	-7.418.165
32	AKSEN	30,62	16.906.770	-24.068.360	-7.161.590
33	AGHOL	187,00	18.874.550	-25.960.330	-7.085.780
34	AKCNS	127,00	36.216.600	-42.704.160	-6.487.560
35	KOZAL	20,06	57.627.790	-63.794.240	-6.166.450
36	KRDMD	21,38	55.478.260	-61.619.800	-6.141.540
37	YGYO	3,26	9.259.343	-14.814.680	-5.555.337
38	KOZAA	44,96	27.864.570	-33.323.620	-5.459.050
39	ECZYT	275,5	23.474.630	-28.824.510	-5.349.880
40	GRTRK	42,98	30.696.810	-35.986.090	-5.289.280

Kaynak: MATRIKS

UYARI: Burada yer alan yatırım bilgi, yorum ve tavsiyeleri yatırım danışmanlığı kapsamında değildir. Yatırım danışmanlığı hizmeti; aracı kurumlar, portföy yönetim şirketleri, mevduat kabul etmeyen bankalar ile müşteri arasında imzalanacak yatırım danışmanlığı sözleşmesi çerçevesinde sunulmaktadır. Burada yer alan yorum ve tavsiyeler, yorum ve tavsiyede bulun anların kişisel görüşlerine dayanmaktadır. Bu görüşler mali durumunuz ile risk ve getiri tercihlerinize uygun olmayabilir. Bu nedenle, sadece burada yer alan bilgilere dayanılarak yatırım kararı verilmesi beklentilerinize uygun sonuçlar doğurmayabilir.

14.12.2023

GÜNLÜK PARA ÇIKIŐI OLAN HİSSELER - İlk 5 Kurum (TL) 13.12.2023

Sıra	Hisse	Kapanıő	Alıcılar Hacim	Satıcılar Hacim	Para Çıkıőı
1	YKBNK	20,3	666.698.200	-377.860.800	288.837.400
2	TUPRS	144,1	485.042.400	-327.836.000	157.206.400
3	EREGL	37,76	313.899.100	-216.421.300	97.477.800
4	KCHOL	136,7	209.455.600	-151.506.200	57.949.400
5	ASELS	45,36	149.311.300	-94.609.490	54.701.810
6	MGROS	338,75	140.534.100	-102.433.500	38.100.600
7	ASTOR	97,8	97.909.700	-69.945.440	27.964.260
8	HEKTS	20,54	83.558.370	-55.621.840	27.936.530
9	SAHOL	61,00	199.768.900	-173.992.800	25.776.100
10	TOASO	216,6	104.877.800	-82.314.860	22.562.940
11	DOAS	232,00	73.405.950	-51.087.230	22.318.720
12	GUBRF	334,00	163.889.100	-142.487.700	21.401.400
13	KONTR	212,8	57.909.170	-37.105.840	20.803.330
14	TARKM	614,5	63.517.620	-42.776.590	20.741.030
15	AGROT	13,35	139.491.700	-120.197.700	19.294.000
16	ENERY	138,9	74.150.180	-56.089.140	18.061.040
17	SDTTR	261,00	39.069.870	-22.804.390	16.265.480
18	PETKM	18,39	55.605.960	-39.434.720	16.171.240
19	RTALB	15,11	34.928.240	-19.704.580	15.223.660
20	SRVGY	397,25	55.091.440	-41.364.600	13.726.840
21	KTLEV	60,00	47.626.890	-34.134.230	13.492.660
22	ENKAI	33,96	100.697.000	-87.451.290	13.245.710
23	CEMAS	6,2	40.599.310	-29.301.420	11.297.890
24	OYAKC	53,7	64.553.860	-53.822.170	10.731.690
25	SISE	45,96	91.612.080	-82.083.990	9.528.090
26	VRGYO	22,5	18.716.320	-9.429.642	9.286.678
27	ISGYO	19,46	35.668.140	-26.620.570	9.047.570
28	ALARK	88,2	43.506.920	-35.395.550	8.111.370
29	OZSUB	29,48	15.532.720	-7.544.571	7.988.149
30	QUAGR	5,9	55.118.050	-47.221.700	7.896.350
31	KAYSE	38,92	46.135.300	-38.420.810	7.714.490
32	AKSA	79,55	18.189.090	-10.530.270	7.658.820
33	MIATK	35,72	51.927.940	-44.381.300	7.546.640
34	TKNSA	33,2	25.372.410	-17.957.220	7.415.190
35	IZENR	28,14	30.239.560	-22.882.610	7.356.950
36	TKFEN	43,28	37.538.930	-30.332.770	7.206.160
37	COLLA	438,00	43.165.540	-36.350.090	6.815.450
38	KONKA	44,00	37.508.920	-30.929.280	6.579.640
39	SKBNK	6,7	48.837.820	-42.575.800	6.262.020
40	LIDER	45,36	27.537.530	-21.481.430	6.056.100

Kaynak: MATRIKS

UYARI: Burada yer alan yatırım bilgi, yorum ve tavsiyeleri yatırım danışmanlığı kapsamında değildir. Yatırım danışmanlığı hizmeti; aracı kurumlar, portföy yönetim şirketleri, mevduat kabul etmeyen bankalar ile müşteri arasında imzalanacak yatırım danışmanlığı sözleşmesi çerçevesinde sunulmaktadır. Burada yer alan yorum ve tavsiyeler, yorum ve tavsiyede bulun anların kişisel görüşlerine dayanmaktadır. Bu görüşler mali durumunuz ile risk ve getiri tercihlerinize uygun olmayabilir. Bu nedenle, sadece burada yer alan bilgilere dayanılarak yatırım kararı verilmesi beklentilerinize uygun sonuçlar doğurmayabilir.

PİRAMİT MENKUL KIYMETLER A.Ő.

Gümüşsuyu Mah. İnönü Cad. IŐık Apt. No:53 Kat:5 Daire 9-10 Taksim/İstanbul
Tel: 0212 293 95 00 Faks: 0212 293 95 60

Balıkesir İrtibat Bürosu

Altıeylül Mah. Keçeci sok. ÖzcanerİŐmerkezi No:17 K:1 Altıeylül/ Balıkesir
Tel: 0266 280 15 00 Faks: 0266 245 23 34

Ferdi Uğur Taçkınlar
AraŐtırma Müdürü
02123953227

ugur.tackinlar@piramitmenkul.com.tr

Arif Tekin Seğmen
Piramit PYS AraŐtırma Uzmanı
02123953213

arif.segmen@piramitmenkul.com.tr

Ahmet Ökmen
AraŐtırma Uzmanı
02123953251

ahmet.okmen@piramitmenkul.com.tr



UYARI: Burada yer alan yatırım bilgi, yorum ve tavsiyeleri yatırım danışmanlığı kapsamında deęildir. Yatırım danışmanlığı hizmeti; aracı kurumlar, portföy yönetim şirketleri, mevduat kabul etmeyen bankalar ile müşteri arasında imzalanacak yatırım danışmanlığı sözleşmesi çerçevesinde sunulmaktadır. Burada yer alan yorum ve tavsiyeler, yorum ve tavsiyede bulun anların kişisel görüşlerine dayanmaktadır. Bu görüşler mali durumunuz ile risk ve getiri tercihlerinize uygun olmayabilir. Bu nedenle, sadece burada yer alan bilgilere dayanılarak yatırım kararı verilmesi beklentilerinize uygun sonuçlar doğurmayabilir.