

## BIST-100

	Kapanış	Destek-1	Destek-2	Destek-3	Direnç-1	Direnç-2	Direnç-3
BIST100	7.728	7.640	7.400	7.246	7.866	8.000	8.180

BIST100 Endeksi dünkü işlemleri %2,34 oranında sert düşüş ile 7.728 puandan kapattı. Endeks güne 7.920 puan ile yatay bir görünümle başladıktan sonra gün içinde 7.723-7.924 bandında dalgalı hareket etti. Teknik bakımdan kısa vadede 5 günlük AO (mavi) 7.866 seviyeleri izlenebilir. Kısa vadede güçlenme hareketinin başlayabilmesi için bu seviyenin üzerine yerleşme olması gerektiğini düşünmekteyiz. Geri çekilmelerde geçmişte yatay destek konumunda test edilen 7.640-7.400 seviyelerini takip etmekteyiz. USD bazında 2,73 cent seviyesinden başlayan endeks günü 2,66 centten kapattı. Gün içinde 2,66-2,73 cent dalgalı hareket edildi. Teknik bakımdan geri çekilmelerde 2,62 cent seviyesi önemli destek olarak izlenebilir. Yukarı yönlü hareketlerde 5 günlük AO (2,71 cent) seviyesini takip etmekteyiz.

## BIST100 Grafik

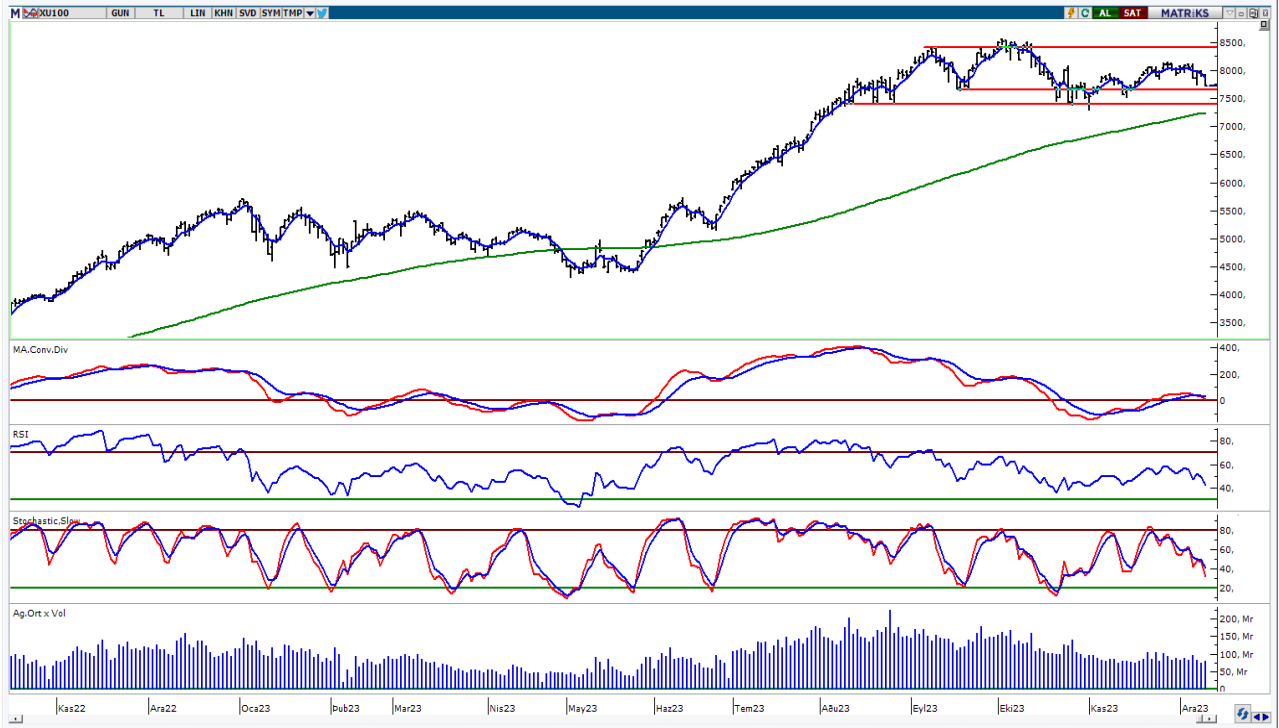

**UYARI:** Burada yer alan yatırım bilgi, yorum ve tavsiyeleri yatırım danışmanlığı kapsamında değildir. Yatırım danışmanlığı hizmeti; aracı kurumlar, portföy yönetim şirketleri, mevduat kabul etmeyen bankalar ile müşteri arasında imzalanacak yatırım danışmanlığı sözleşmesi çerçevesinde sunulmaktadır. Burada yer alan yorum ve tavsiyeler, yorum ve tavsiyede bulun anların kişisel görüşlerine dayanmaktadır. Bu görüşler mali durumunuz ile risk ve getiri tercihlerinize uygun olmayabilir. Bu nedenle, sadece burada yer alan bilgilere dayanılarak yatırım kararı verilmesi beklentilerinize uygun sonuçlar doğurmayabilir.

## VIOP30 Yakın Vade Kontratı

	Uzlaşma Fiyatı	Destek-1	Destek-2	Destek-3	Direnç-1	Direnç-2	Direnç-3
VIOP30	8.476	8.450	8.280	7.900	8.652	9.000	9.250

VIOP30 Yakın Vade Kontratı, günü 8.476 uzlaşma fiyatından sert satıcı bir görünüm ile kapattı. Kontrat gün içinde 8.444-8.685 bandında dalgalı hareket etti. Teknik bakımdan geri çekilmelerde yükselen trend desteğini (yeşil) 8.450 takip etmekteyiz. Bu desteğin kırılmasıyla satış baskısı devam edebilir, geçmişte yatay destek konumunda test edilen 8.280 seviyelerine geri çekilme görülebilir. Yukarı yönlü hareketlerde 5 günlük AO (mavi) 8.652 seviyesini takip etmekteyiz.

## VIOP30 Yakın Vade Kontratı Grafik

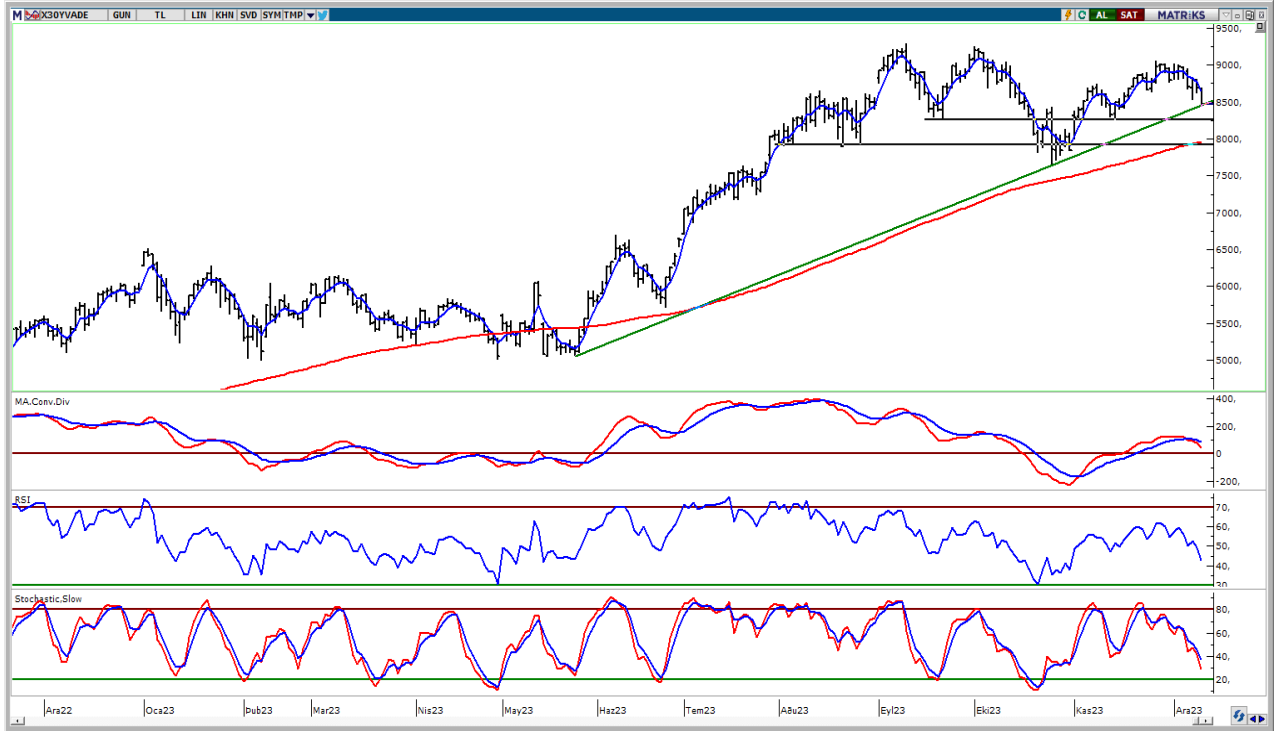

**UYARI:** Burada yer alan yatırım bilgi, yorum ve tavsiyeleri yatırım danışmanlığı kapsamında değildir. Yatırım danışmanlığı hizmeti; aracı kurumlar, portföy yönetim şirketleri, mevduat kabul etmeyen bankalar ile müşteri arasında imzalanacak yatırım danışmanlığı sözleşmesi çerçevesinde sunulmaktadır. Burada yer alan yorum ve tavsiyeler, yorum ve tavsiyede bulun anların kişisel görüşlerine dayanmaktadır. Bu görüşler mali durumunuz ile risk ve getiri tercihlerinize uygun olmayabilir. Bu nedenle, sadece burada yer alan bilgilere dayanarak yatırım kararı verilmesi beklentilerinize uygun sonuçlar doğurmayabilir.

## USDTRY

	Son	Destek-1	Destek-2	Destek-3	Direnç-1	Direnç-2	Direnç-3
USDTRY	28,99	28,96	28,00	27,50	29,40		

USDTRY kurunda dünkü işlemlerde 28,9086-29,0162 bandında hareket edildi. Dolar/TL'de kısa vadede 5 günlük AO (mavi) 28,96 seviyesini takip etmekteyiz. Yukarı yönlü hareketlerde 29,40 seviyesi kısa vadeli direnç olarak izlenebilir.

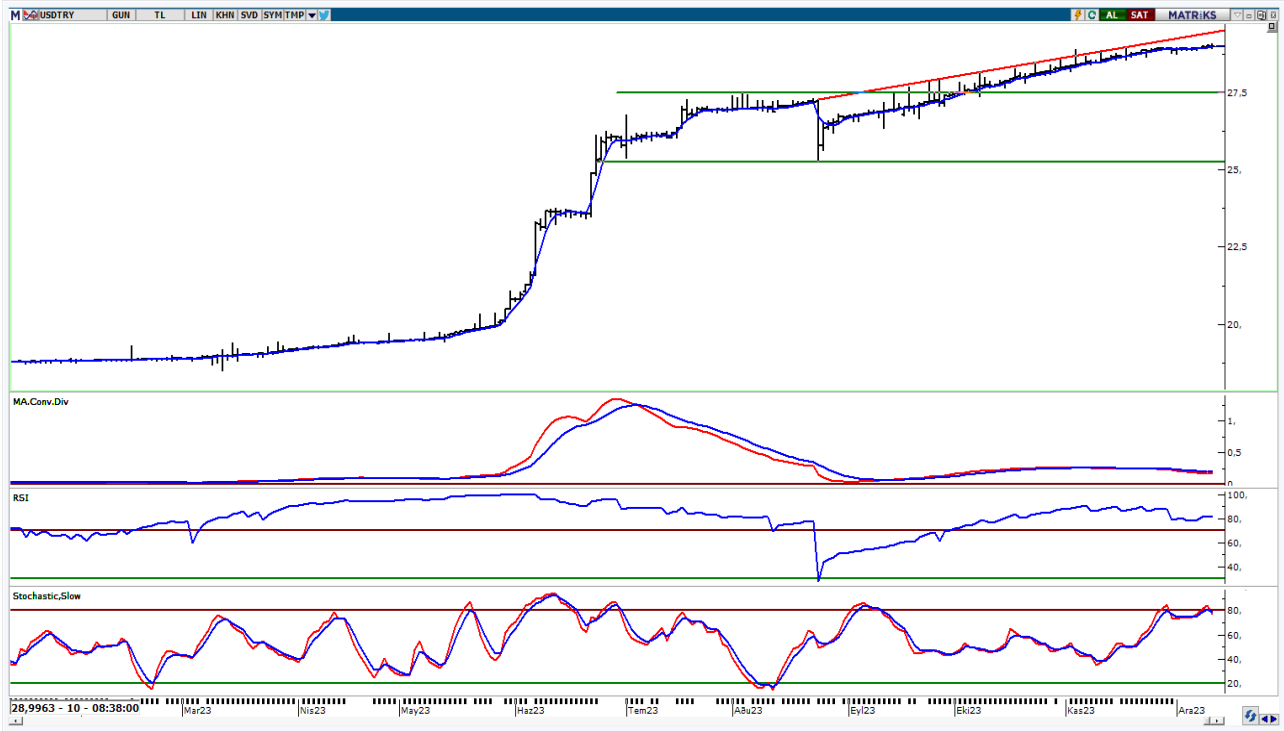

**UYARI:** Burada yer alan yatırım bilgi, yorum ve tavsiyeleri yatırım danışmanlığı kapsamında değildir. Yatırım danışmanlığı hizmeti; aracı kurumlar, portföy yönetim şirketleri, mevduat kabul etmeyen bankalar ile müşteri arasında imzalanacak yatırım danışmanlığı sözleşmesi çerçevesinde sunulmaktadır. Burada yer alan yorum ve tavsiyeler, yorum ve tavsiyede bulun anların kişisel görüşlerine dayanmaktadır. Bu görüşler mali durumunuz ile risk ve getiri tercihlerinize uygun olmayabilir. Bu nedenle, sadece burada yer alan bilgilere dayanılarak yatırım kararı verilmesi beklentilerinize uygun sonuçlar doğurmayabilir.

12.12.2023

GÜNLÜK PARA GİRİŐİ OLAN HİŐELER - İlk 5 Kurum ( TL) 11.12.2023

Sıra	Hisse	Kapanıő	Alıcılar Hacim	Satıcılar Hacim	Para Giriő
1	BIMAS	316,25	227.044.700	-157.543.200	69.501.500
2	AGROT	15,27	261.260.700	-198.342.200	62.918.500
3	AKBNK	34,9	369.528.200	-320.267.900	49.260.300
4	ASTOR	102,1	115.564.300	-70.490.210	45.074.090
5	ASELS	46,18	158.508.000	-114.148.500	44.359.500
6	THYAO	246,3	576.102.800	-537.809.000	38.293.800
7	HEKTS	21,38	98.821.580	-61.152.960	37.668.620
8	ODAS	9,65	132.519.400	-95.995.060	36.524.340
9	EREGL	38,5	155.087.000	-119.441.600	35.645.400
10	YKBNK	19,59	206.381.600	-177.384.500	28.997.100
11	ISCTR	21,94	169.050.100	-141.184.200	27.865.900
12	KONTR	220,1	94.168.610	-70.010.010	24.158.600
13	ENKAI	33,00	79.207.540	-55.122.290	24.085.250
14	TUPRS	148,8	174.644.200	-150.768.500	23.875.700
15	BTCIM	141,00	140.297.200	-116.800.700	23.496.500
16	ALARK	89,65	75.223.860	-54.456.680	20.767.180
17	MAVI	110,5	95.450.150	-77.432.850	18.017.300
18	AEFES	119,00	99.869.740	-82.157.100	17.712.640
19	SISE	46,66	69.670.700	-52.402.300	17.268.400
20	SASA	48,94	83.471.470	-66.320.910	17.150.560
21	SAHOL	60,45	207.925.600	-191.528.800	16.396.800
22	KOZAL	21,06	84.421.180	-70.189.070	14.232.110
23	MOBTL	4,37	29.319.660	-15.416.400	13.903.260
24	TABGD	136,4	71.088.450	-59.728.920	11.359.530
25	ENERY	150,6	47.365.370	-36.394.310	10.971.060
26	DERHL	13,2	60.116.160	-49.206.030	10.910.130
27	ISGYO	19,83	24.274.910	-13.857.890	10.417.020
28	CEMAS	6,46	42.761.770	-32.473.740	10.288.030
29	BINHO	353,00	59.144.590	-49.242.440	9.902.150
30	FROTO	794,00	55.056.980	-45.297.140	9.759.840
31	CANTE	18,31	33.167.650	-24.943.820	8.223.830
32	TTRAK	697,5	72.881.380	-64.715.740	8.165.640
33	DOAS	229,2	25.959.450	-17.867.690	8.091.760
34	MIATK	38,8	57.242.940	-49.294.740	7.948.200
35	KTLEV	53,95	30.710.540	-22.782.940	7.927.600
36	VRGYO	24,98	39.536.720	-31.948.710	7.588.010
37	IEYHO	5,00	25.896.650	-18.398.540	7.498.110
38	EDIP	17,03	22.727.890	-15.899.730	6.828.160
39	SKBNK	6,68	48.454.650	-41.654.590	6.800.060
40	AKFYE	15,81	22.488.090	-15.984.920	6.503.170

Kaynak: MATRIKS

**UYARI:** Burada yer alan yatırım bilgi, yorum ve tavsiyeleri yatırım danışmanlığı kapsamında değildir. Yatırım danışmanlığı hizmeti; aracı kurumlar, portföy yönetim şirketleri, mevduat kabul etmeyen bankalar ile müşteri arasında imzalanacak yatırım danışmanlığı sözleşmesi çerçevesinde sunulmaktadır. Burada yer alan yorum ve tavsiyeler, yorum ve tavsiyede bulun anların kişisel görüşlerine dayanmaktadır. Bu görüşler mali durumunuz ile risk ve getiri tercihlerinize uygun olmayabilir. Bu nedenle, sadece burada yer alan bilgilere dayanılarak yatırım kararı verilmesi beklentilerinize uygun sonuçlar doğurmayabilir.

12.12.2023

GÜNLÜK PARA ÇIKIŐI OLAN HİSSELER - İlk 5 Kurum ( TL) 11.12.2023

Sıra	Hisse	Kapanıő	Alıcılar Hacim	Satıcılar Hacim	Para Çıkıőı
1	PGSUS	676,00	320.898.800	-483.090.900	-162.192.100
2	PETKM	19,11	79.526.300	-150.173.400	-70.647.100
3	EGEEN	12.750,00	78.955.030	-128.124.500	-49.169.470
4	TCELL	58,00	262.278.300	-308.250.700	-45.972.400
5	MGROS	342,75	184.600.500	-230.201.200	-45.600.700
6	EKGYO	7,51	168.807.900	-212.341.900	-43.534.000
7	ARCLK	126,1	104.934.800	-146.389.400	-41.454.600
8	ULKER	78,6	71.927.190	-109.667.300	-37.740.110
9	GUBRF	348,00	159.970.800	-193.252.200	-33.281.400
10	TTKOM	25,6	125.753.900	-158.688.300	-32.934.400
11	EKOS	40,72	45.869.700	-77.565.400	-31.695.700
12	BRSAN	645,00	103.618.000	-135.022.400	-31.404.400
13	FENER	112,3	55.406.580	-82.044.280	-26.637.700
14	SAMAT	61,85	47.899.720	-71.338.790	-23.439.070
15	ISMEN	29,18	32.858.750	-51.811.110	-18.952.360
16	TKFEN	44,66	54.874.580	-73.371.950	-18.497.370
17	LIDER	55,95	43.172.250	-60.621.190	-17.448.940
18	GSRAY	7,58	27.476.990	-43.988.170	-16.511.180
19	GARAN	56,45	62.660.660	-76.322.170	-13.661.510
20	OZKGY	8,28	25.762.820	-39.079.480	-13.316.660
21	ARDYZ	24,54	23.842.320	-37.138.270	-13.295.950
22	OYAKC	56,55	43.179.140	-56.109.160	-12.930.020
23	KOZAA	48,26	52.177.730	-64.735.180	-12.557.450
24	GIPTA	30,6	21.068.750	-33.594.060	-12.525.310
25	BOBET	30,76	17.528.870	-28.264.780	-10.735.910
26	MEKAG	66,5	23.176.150	-32.933.650	-9.757.500
27	KCAER	27,92	15.644.010	-25.093.590	-9.449.580
28	DOFER	30,36	18.893.560	-28.325.000	-9.431.440
29	ENJSA	47,04	30.738.550	-39.925.070	-9.186.520
30	TSKB	6,82	26.947.600	-35.924.350	-8.976.750
31	BIENY	45,00	22.433.410	-31.114.400	-8.680.990
32	NUHCM	305,00	22.024.150	-30.513.240	-8.489.090
33	AKSEN	31,9	29.060.880	-37.418.830	-8.357.950
34	SARKY	30,74	13.972.840	-22.058.830	-8.085.990
35	BRYAT	2.840,00	68.877.560	-76.760.740	-7.883.180
36	ADGYO	31,14	17.768.460	-25.414.190	-7.645.730
37	GESAN	73,05	16.795.650	-24.029.870	-7.234.220
38	ZOREN	4,6	33.519.980	-40.615.050	-7.095.070
39	ALCAR	1.316,00	49.715.940	-56.782.350	-7.066.410
40	IHLAS	1,12	7.655.588	-14.621.220	-6.965.632

Kaynak: MATRIKS

**UYARI:** Burada yer alan yatırım bilgi, yorum ve tavsiyeleri yatırım danışmanlığı kapsamında değildir. Yatırım danışmanlığı hizmeti; aracı kurumlar, portföy yönetim şirketleri, mevduat kabul etmeyen bankalar ile müşteri arasında imzalanacak yatırım danışmanlığı sözleşmesi çerçevesinde sunulmaktadır. Burada yer alan yorum ve tavsiyeler, yorum ve tavsiyede bulun anların kişisel görüşlerine dayanmaktadır. Bu görüşler mali durumunuz ile risk ve getiri tercihlerinize uygun olmayabilir. Bu nedenle, sadece burada yer alan bilgilere dayanılarak yatırım kararı verilmesi beklentilerinize uygun sonuçlar doğurmayabilir.

## **PİRAMİT MENKUL KIYMETLER A.Ő.**

Gümüşsuyu Mah. İnönü Cad. IŐık Apt. No:53 Kat:5 Daire 9-10 Taksim/İstanbul  
Tel: 0212 293 95 00 Faks: 0212 293 95 60

### **Balıkesir İrtibat Bürosu**

Altıeylül Mah. Keçeci sok. ÖzcanerİŐmerkezi No:17 K:1 Altıeylül/ Balıkesir  
Tel: 0266 280 15 00 Faks: 0266 245 23 34

### **Ferdi Uğur Taçkınlar** **AraŐtırma Müdürü** **02123953227**

[ugur.tackinlar@piramitmenkul.com.tr](mailto:ugur.tackinlar@piramitmenkul.com.tr)

### **Arif Tekin Seğmen** **Piramit PYS AraŐtırma Uzmanı** **02123953213**

[arif.segmen@piramitmenkul.com.tr](mailto:arif.segmen@piramitmenkul.com.tr)

### **Ahmet Ökmen** **AraŐtırma Uzmanı** **02123953251**

[ahmet.okmen@piramitmenkul.com.tr](mailto:ahmet.okmen@piramitmenkul.com.tr)



**UYARI:** Burada yer alan yatırım bilgi, yorum ve tavsiyeleri yatırım danışmanlığı kapsamında değildir. Yatırım danışmanlığı hizmeti; aracı kurumlar, portföy yönetim şirketleri, mevduat kabul etmeyen bankalar ile müşteri arasında imzalanacak yatırım danışmanlığı sözleşmesi çerçevesinde sunulmaktadır. Burada yer alan yorum ve tavsiyeler, yorum ve tavsiyede bulun anların kişisel görüşlerine dayanmaktadır. Bu görüşler mali durumunuz ile risk ve getiri tercihlerinize uygun olmayabilir. Bu nedenle, sadece burada yer alan bilgilere dayanılarak yatırım kararı verilmesi beklentilerinize uygun sonuçlar doğurmayabilir.