

BIST-100

	Kapanış	Destek-1	Destek-2	Destek-3	Direnç-1	Direnç-2	Direnç-3
BIST100	8.057	8.000	7.961	7.600	8.180	8.400	8.562

BIST100 Endeksi dünkü işlemleri %0,37 oranında hafifçe düşüş ile 8.057 puandan kapattı. Endeks güne 8.094 puan ile yatay alıcılı bir görünümle başladıktan sonra gün içinde 8.023-8.120 bandında dalgalı hareket etti. Teknik açıdan geri çekilmelerde 8.000 seviyesini önemsemekteyiz. Sonraki önemli seviye olarak kısa vadeli yönde takip ettiğimiz 22 günlük AO (kırmızı) 7.961 desteği izlenebilir. Yukarı yönlü hareketlerde ilk etapta 8.180 direnç bölgesini takip etmekteyiz. Bu seviyenin üzerine yerleşme olması durumunda alımlar artabilir, geçmişte yatay direnç konumunda test edilen 8.400 seviyesi hedeflenebilir. USD bazında 2,79 cent seviyesinden başlayan endeks günü 2,78 centten kapattı. Gün içinde 2,77-2,80 cent dalgalı hareket edildi. Teknik bakımdan geri çekilmelerde 22 günlük AO (2,76 cent) desteği izlenebilir. Yukarı yönlü hareketlerde 2,90 cent seviyesini önemli direnç olarak takip etmekteyiz.

BIST100 Grafik



UYARI: Burada yer alan yatırım bilgi, yorum ve tavsiyeleri yatırım danışmanlığı kapsamında değildir. Yatırım danışmanlığı hizmeti; aracı kurumlar, portföy yönetim şirketleri, mevduat kabul etmeyen bankalar ile müşteri arasında imzalanacak yatırım danışmanlığı sözleşmesi çerçevesinde sunulmaktadır. Burada yer alan yorum ve tavsiyeler, yorum ve tavsiyede bulun anların kişisel görüşlerine dayanmaktadır. Bu görüşler mali durumunuz ile risk ve getiri tercihlerinize uygun olmayabilir. Bu nedenle, sadece burada yer alan bilgilere dayanılarak yatırım kararı verilmesi beklentilerinize uygun sonuçlar doğurmayabilir.

VIOP30 Yakın Vade Kontratı

	Uzlaşma Fiyatı	Destek-1	Destek-2	Destek-3	Direnç-1	Direnç-2	Direnç-3
VIOP30	8.900	8.806	8.670	8.280	9.000	9.250	

VIOP30 Yakın Vade Kontratı, günü 8.900 uzlaşma fiyatından satıcılı bir görünüm ile kapattı. Kontrat gün içinde 8.828-8.976 bandında dalgalı hareket etti. Teknik bakımdan geri çekilmelerde 22 günlük AO (kırmızı) 8.806 desteği ve 8.670 seviyeleri izlenebilir. Yukarı yönlü hareketlerde 9.000 direnç bölgesini önemsemekteyiz. Bu direncin geçilmesi ile 9.250 seviyelerinin hedeflenebileceğini düşünmekteyiz.

VIOP30 Yakın Vade Kontratı Grafik



UYARI: Burada yer alan yatırım bilgi, yorum ve tavsiyeleri yatırım danışmanlığı kapsamında değildir. Yatırım danışmanlığı hizmeti; aracı kurumlar, portföy yönetim şirketleri, mevduat kabul etmeyen bankalar ile müşteri arasında imzalanacak yatırım danışmanlığı sözleşmesi çerçevesinde sunulmaktadır. Burada yer alan yorum ve tavsiyeler, yorum ve tavsiyede bulun anların kişisel görüşlerine dayanmaktadır. Bu görüşler mali durumunuz ile risk ve getiri tercihlerinize uygun olmayabilir. Bu nedenle, sadece burada yer alan bilgilere dayanılarak yatırım kararı verilmesi beklentilerinize uygun sonuçlar doğurmayabilir.

USDTRY

	Son	Destek-1	Destek-2	Destek-3	Direnç-1	Direnç-2	Direnç-3
USDTRY	28,91	28,82	28,00	27,50	29,00		

USDTRY kurunda dünkü işlemlerde 28,890-28,9485 bandında hareket edildi. Dolar/TL'de kısa vadede 22 günlük AO (kırmızı) 28,82 seviyesini takip etmekteyiz. Yukarı yönlü hareketlerde 29,00 seviyesi kısa vadeli direnç olarak izlenebilir.

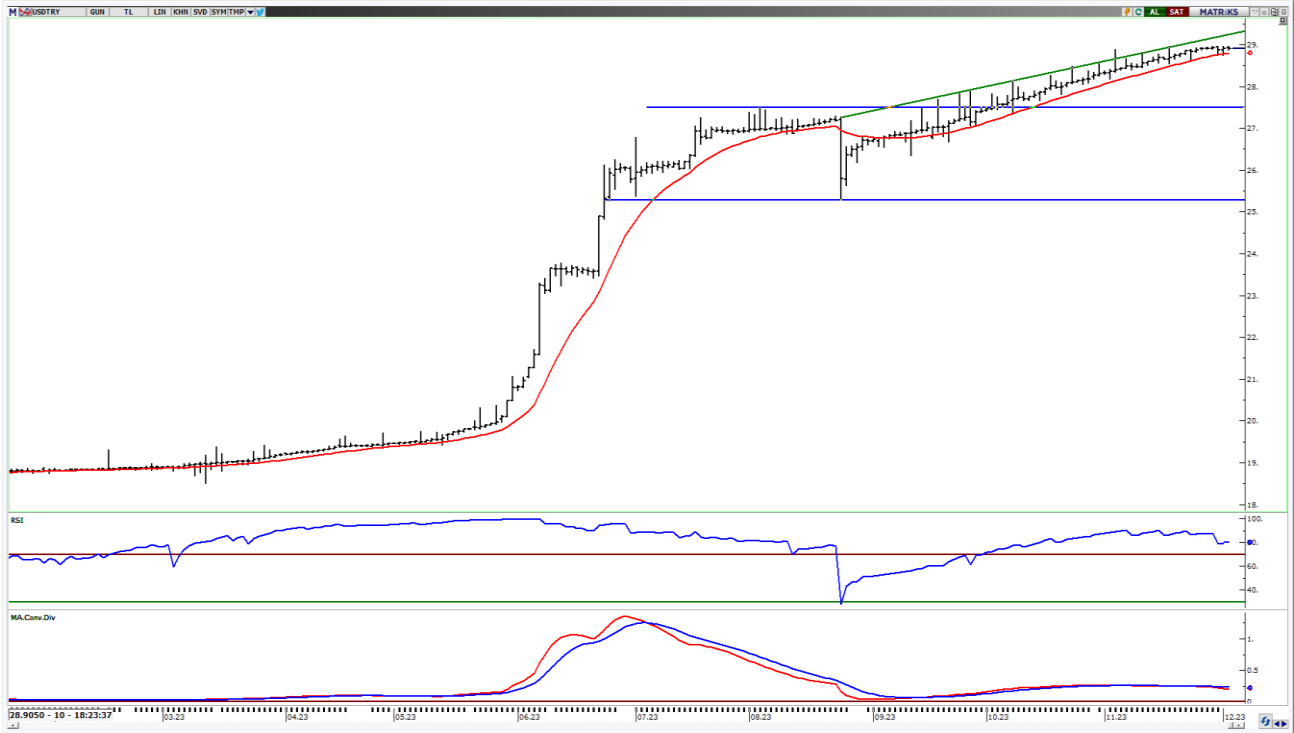

UYARI: Burada yer alan yatırım bilgi, yorum ve tavsiyeleri yatırım danışmanlığı kapsamında değildir. Yatırım danışmanlığı hizmeti; aracı kurumlar, portföy yönetim şirketleri, mevduat kabul etmeyen bankalar ile müşteri arasında imzalanacak yatırım danışmanlığı sözleşmesi çerçevesinde sunulmaktadır. Burada yer alan yorum ve tavsiyeler, yorum ve tavsiyede bulun anların kişisel görüşlerine dayanmaktadır. Bu görüşler mali durumunuz ile risk ve getiri tercihlerinize uygun olmayabilir. Bu nedenle, sadece burada yer alan bilgilere dayanılarak yatırım kararı verilmesi beklentilerinize uygun sonuçlar doğurmayabilir.

06.12.2023

GÜNLÜK PARA GİRİŐİ OLAN HİŐELER - İlk 5 Kurum (TL) 05.12.2023

Sıra	Hisse	Kapanıő	Alıcılar Hacim	Satıcılar Hacim	Para Giriő
1	AKBNK	36.56	406,394,300	-259,517,600	146,876,700
2	KCHOL	145.00	392,368,900	-253,836,800	138,532,100
3	TUPRS	154.80	316,153,400	-193,042,000	123,111,400
4	GARAN	58.45	292,323,500	-230,732,700	61,590,800
5	MIATK	43.56	226,459,100	-172,515,100	53,944,000
6	MAVI	112.90	155,048,700	-109,888,000	45,160,700
7	BTCIM	178.00	219,472,200	-177,177,500	42,294,700
8	SOKM	60.90	259,747,200	-221,486,500	38,260,700
9	AEFES	117.50	96,643,500	-59,640,400	37,003,100
10	TTKOM	24.68	231,332,900	-194,368,400	36,964,500
11	THYAO	259.00	781,393,000	-748,288,800	33,104,200
12	TSKB	7.44	100,886,400	-68,492,580	32,393,820
13	KOZAL	23.94	119,091,800	-87,930,260	31,161,540
14	KRDMD	24.24	119,212,200	-89,641,300	29,570,900
15	KOZAA	55.80	76,793,390	-48,664,820	28,128,570
16	TKFEN	47.62	106,254,400	-78,467,790	27,786,610
17	EREGL	40.00	195,889,400	-168,586,900	27,302,500
18	BINHO	347.25	101,451,900	-75,941,040	25,510,860
19	KTLEV	56.30	72,154,430	-46,671,940	25,482,490
20	ENKAI	33.84	129,731,800	-104,951,600	24,780,200
21	ZOREN	5.08	95,036,300	-73,199,840	21,836,460
22	CWENE	312.25	67,108,320	-46,334,560	20,773,760
23	OTKAR	462.25	45,841,760	-25,859,910	19,981,850
24	KONYA	9,602.50	53,123,470	-34,957,970	18,165,500
25	AGROT	12.25	63,536,100	-45,842,810	17,693,290
26	TABGD	148.20	69,927,140	-53,224,840	16,702,300
27	NUHCM	352.00	50,622,110	-36,059,000	14,563,110
28	VAKBN	14.02	49,996,530	-36,099,880	13,896,650
29	BIMAS	308.75	93,182,190	-80,006,880	13,175,310
30	ENERY	150.20	45,048,000	-31,958,400	13,089,600
31	EUPWR	167.80	43,299,540	-30,301,740	12,997,800
32	TATEN	37.54	30,517,310	-17,550,850	12,966,460
33	EKOS	36.30	72,961,620	-60,380,950	12,580,670
34	MGROS	350.25	87,829,600	-76,051,070	11,778,530
35	NATEN	54.25	40,903,900	-29,189,990	11,713,910
36	AKFYE	17.83	45,419,850	-33,878,650	11,541,200
37	EGEEN	13,197.50	69,693,390	-58,238,660	11,454,730
38	COLLA	447.00	30,538,580	-19,098,320	11,440,260
39	GSDHO	4.18	38,035,690	-27,233,650	10,802,040
40	BRSAN	663.50	63,800,630	-53,280,090	10,520,540

Kaynak: MATRIKS

UYARI: Burada yer alan yatırım bilgi, yorum ve tavsiyeleri yatırım danışmanlığı kapsamında değildir. Yatırım danışmanlığı hizmeti; aracı kurumlar, portföy yönetim şirketleri, mevduat kabul etmeyen bankalar ile müşteri arasında imzalanacak yatırım danışmanlığı sözleşmesi çerçevesinde sunulmaktadır. Burada yer alan yorum ve tavsiyeler, yorum ve tavsiyede bulun anların kişisel görüşlerine dayanmaktadır. Bu görüşler mali durumunuz ile risk ve getiri tercihlerinize uygun olmayabilir. Bu nedenle, sadece burada yer alan bilgilere dayanılarak yatırım kararı verilmesi beklentilerinize uygun sonuçlar doğurmayabilir.

06.12.2023

GÜNLÜK PARA ÇIKIŐI OLAN HİSSELER - İlk 5 Kurum (TL) 05.12.2023

Sıra	Hisse	Kapanıő	Alıcılar Hacim	Satıcılar Hacim	Para Çıkıőı
1	KONTR	247.60	283,833,100	-536,561,500	-252,728,400
2	TOASO	232.30	215,857,700	-329,853,400	-113,995,700
3	DAPGM	35.70	168,211,700	-255,462,000	-87,250,300
4	FROTO	829.50	88,860,440	-166,682,200	-77,821,760
5	TCELL	57.90	178,213,500	-233,927,900	-55,714,400
6	SISE	48.40	102,262,400	-143,493,500	-41,231,100
7	SASA	51.85	116,921,600	-157,724,000	-40,802,400
8	ASELS	49.58	59,278,620	-98,409,660	-39,131,040
9	ISCTR	22.40	153,437,200	-192,366,500	-38,929,300
10	TTRAK	674.50	63,857,450	-92,600,560	-28,743,110
11	EKGYO	7.38	131,369,200	-156,617,300	-25,248,100
12	ENJSA	47.88	39,342,080	-63,755,740	-24,413,660
13	PGSUS	710.00	110,410,100	-132,316,900	-21,906,800
14	IMASM	15.00	31,647,480	-52,307,910	-20,660,430
15	FENER	113.20	45,545,500	-66,036,940	-20,491,440
16	GUBRF	381.50	121,199,100	-140,872,800	-19,673,700
17	HEKTS	23.00	61,132,020	-79,963,260	-18,831,240
18	SAHOL	61.95	109,212,700	-127,804,000	-18,591,300
19	MPARK	145.00	118,863,800	-137,442,800	-18,579,000
20	LIDER	163.80	56,828,460	-72,642,380	-15,813,920
21	SAMAT	63.05	17,148,310	-27,896,060	-10,747,750
22	MAALT	897.50	27,484,470	-38,028,670	-10,544,200
23	HALKB	12.82	30,812,510	-41,283,730	-10,471,220
24	DOHOL	12.96	48,971,200	-58,518,610	-9,547,410
25	ODAS	10.90	56,715,630	-65,987,800	-9,272,170
26	PAPIL	50.80	35,984,230	-44,670,900	-8,686,670
27	MARTI	4.58	16,018,570	-24,312,990	-8,294,420
28	MAGEN	14.97	19,990,630	-28,041,600	-8,050,970
29	VESTL	57.20	25,277,340	-32,734,990	-7,457,650
30	GIPTA	34.00	30,537,850	-37,956,850	-7,419,000
31	CANTE	20.44	161,033,100	-168,361,200	-7,328,100
32	CLEBI	871.00	10,919,080	-17,592,260	-6,673,180
33	CRFSA	133.60	32,155,340	-38,793,260	-6,637,920
34	SAFKR	34.20	12,074,330	-18,705,910	-6,631,580
35	BAGFS	41.34	24,016,460	-30,482,590	-6,466,130
36	BIENY	46.40	13,783,320	-20,247,120	-6,463,800
37	ISGYO	20.64	26,955,840	-33,417,320	-6,461,480
38	DOAS	241.10	35,099,530	-41,527,840	-6,428,310
39	MRSHL	1,820.00	16,676,890	-22,749,480	-6,072,590
40	INDES	7.23	15,489,060	-21,448,470	-5,959,410

Kaynak: MATRIKS

UYARI: Burada yer alan yatırım bilgi, yorum ve tavsiyeleri yatırım danışmanlığı kapsamında değildir. Yatırım danışmanlığı hizmeti; aracı kurumlar, portföy yönetim şirketleri, mevduat kabul etmeyen bankalar ile müşteri arasında imzalanacak yatırım danışmanlığı sözleşmesi çerçevesinde sunulmaktadır. Burada yer alan yorum ve tavsiyeler, yorum ve tavsiyede bulun anların kişisel görüşlerine dayanmaktadır. Bu görüşler mali durumunuz ile risk ve getiri tercihlerinize uygun olmayabilir. Bu nedenle, sadece burada yer alan bilgilere dayanılarak yatırım kararı verilmesi beklentilerinize uygun sonuçlar doğurmayabilir.

PİRAMİT MENKUL KIYMETLER A.Ő.

GümüŐsuyu Mah. İnönü Cad. IŐık Apt. No:53 Kat:5 Daire 9-10 Taksim/İstanbul
Tel: 0212 293 95 00 Faks: 0212 293 95 60

Balıkesir İrtibat Bürosu

Altıeylül Mah. Keçeci sok. ÖzcanerİŐmerkezi No:17 K:1 Altıeylül/ Balıkesir
Tel: 0266 280 15 00 Faks: 0266 245 23 34

Ferdi Uğur Taçkinlar
AraŐtırma Müdürü
02123953227

ugur.tackinlar@piramitmenkul.com.tr

Arif Tekin Seğmen
Piramit PYS AraŐtırma Uzmanı
02123953213

arif.segmen@piramitmenkul.com.tr

Ahmet Ökmen
AraŐtırma Uzmanı
02123953251

ahmet.okmen@piramitmenkul.com.tr



UYARI: Burada yer alan yatırım bilgi, yorum ve tavsiyeleri yatırım danışmanlığı kapsamında deęildir. Yatırım danışmanlığı hizmeti; aracı kurumlar, portföy yönetim şirketleri, mevduat kabul etmeyen bankalar ile müşteri arasında imzalanacak yatırım danışmanlığı sözleşmesi çerçevesinde sunulmaktadır. Burada yer alan yorum ve tavsiyeler, yorum ve tavsiyede bulun anların kişisel görüşlerine dayanmaktadır. Bu görüşler mali durumunuz ile risk ve getiri tercihlerinize uygun olmayabilir. Bu nedenle, sadece burada yer alan bilgilere dayanılarak yatırım kararı verilmesi beklentilerinize uygun sonuçlar doğurmayabilir.