

BIST-100

	Kapanış	Destek-1	Destek-2	Destek-3	Direnç-1	Direnç-2	Direnç-3
BIST100	8.093	8.000	7.884	7.600	8.180	8.400	8.562

BIST100 Endeksi dünkü işlemleri %0,17 oranında hafifçe düşüş ile 8.093 puandan kapattı. Endeks güne 8.116 puan ile yatay alıcılı bir görünümle başladıktan sonra gün içinde 8.046-8.149 bandında dalgalı hareket etti. Teknik açıdan geri çekilmelerde 8.000 seviyesini önemsemekteyiz. Bu seviyenin korunması ile yukarı yönlü hareketler görülebilir, ilk etapta 8.180 direnç bölgesi gündeme gelebilir. Sonraki önemli seviye olarak geçmişte yatay direnç konumunda test edilen 8.400 seviyesini takip etmekteyiz. USD bazında 2,80 cent seviyesinden başlayan endeks günü 2,79 centten kapattı. Gün içinde 2,78-2,81 cent dalgalı hareket edildi. Teknik bakımdan geri çekilmelerde ettiğimiz kısa vadeli yönde takip ettiğimiz 5 günlük AO (2,78 cent) izlenebilir. Yukarı yönlü hareketlerde 2,90 cent seviyesini önemli direnç olarak takip etmekteyiz.

BIST100 Grafik



UYARI: Burada yer alan yatırım bilgi, yorum ve tavsiyeleri yatırım danışmanlığı kapsamında değildir. Yatırım danışmanlığı hizmeti; aracı kurumlar, portföy yönetim şirketleri, mevduat kabul etmeyen bankalar ile müşteri arasında imzalanacak yatırım danışmanlığı sözleşmesi çerçevesinde sunulmaktadır. Burada yer alan yorum ve tavsiyeler, yorum ve tavsiyede bulun anların kişisel görüşlerine dayanmaktadır. Bu görüşler mali durumunuz ile risk ve getiri tercihlerinize uygun olmayabilir. Bu nedenle, sadece burada yer alan bilgilere dayanılarak yatırım kararı verilmesi beklentilerinize uygun sonuçlar doğurmayabilir.

VIOP30 Yakın Vade Kontratı

	Uzlaşma Fiyatı	Destek-1	Destek-2	Destek-3	Direnç-1	Direnç-2	Direnç-3
VIOP30	8.976	8.887	8.670	8.280	9.000	9.250	

VIOP30 Yakın Vade Kontratı, günü 8.976 uzlaşma fiyatından yatay bir görünüm ile kapattı. Kontrat gün içinde 8.923-9.018 bandında hareket etti. Teknik bakımdan geri çekilmelerde 5 günlük AO (mavi) 8.887 desteğini takip etmekteyiz. Yukarı yönlü hareketlerde 9.000 seviyesi önemli direnç olarak izlenebilir. Bu direncin geçilmesi ile 9.250 direnç bölgesinin hedeflenebileceğini düşünmekteyiz.

VIOP30 Yakın Vade Kontratı Grafik

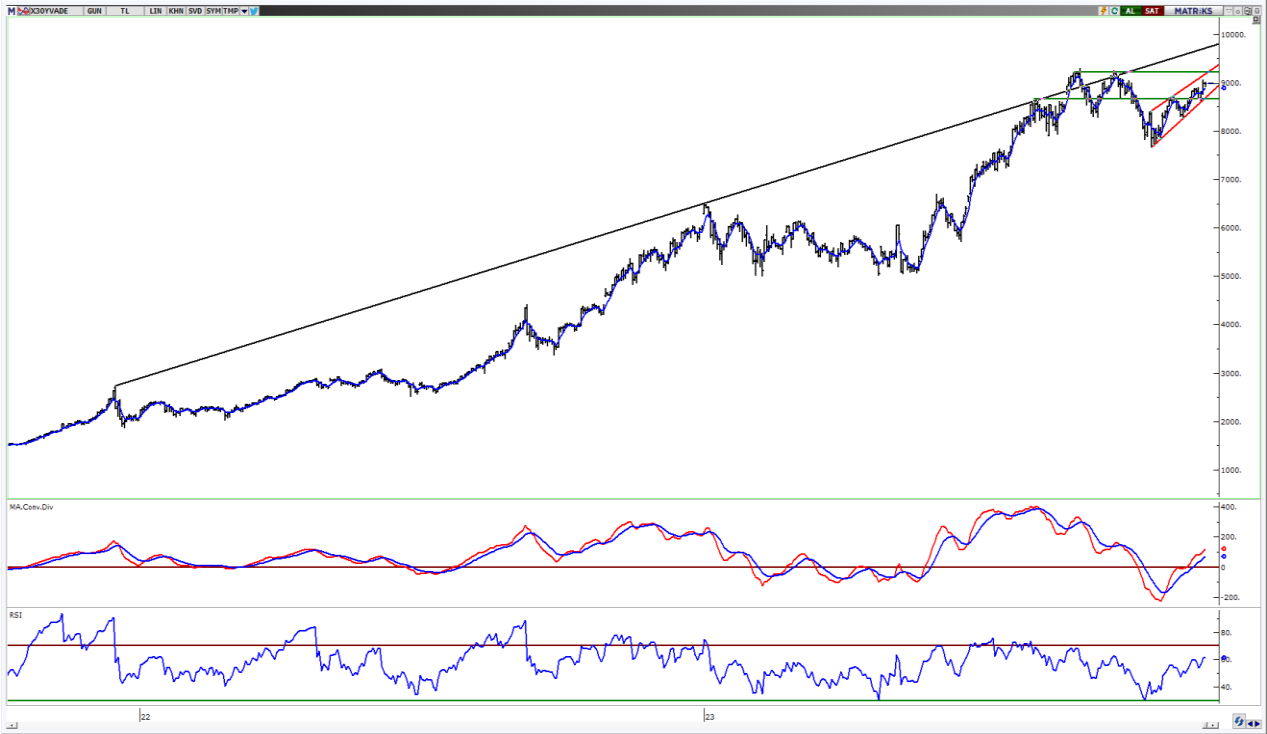

UYARI: Burada yer alan yatırım bilgi, yorum ve tavsiyeleri yatırım danışmanlığı kapsamında değildir. Yatırım danışmanlığı hizmeti; aracı kurumlar, portföy yönetim şirketleri, mevduat kabul etmeyen bankalar ile müşteri arasında imzalanacak yatırım danışmanlığı sözleşmesi çerçevesinde sunulmaktadır. Burada yer alan yorum ve tavsiyeler, yorum ve tavsiyede bulun anların kişisel görüşlerine dayanmaktadır. Bu görüşler mali durumunuz ile risk ve getiri tercihlerinize uygun olmayabilir. Bu nedenle, sadece burada yer alan bilgilere dayanılarak yatırım kararı verilmesi beklentilerinize uygun sonuçlar doğurmayabilir.

USDTRY

	Son	Destek-1	Destek-2	Destek-3	Direnç-1	Direnç-2	Direnç-3
USDTRY	28,91	28,00	27,50	25,30	29,00		

USDTRY kurunda dünkü işlemlerde 28,8998-28,9417 bandında dalgalı hareket edildi. Dolar/TL'de kısa vadede 5 günlük AO (mavi) 28,89 seviyesini takip etmekteyiz. Yukarı yönlü hareketlerde 29,00 seviyesi kısa vadeli direnç olarak izlenebilir.

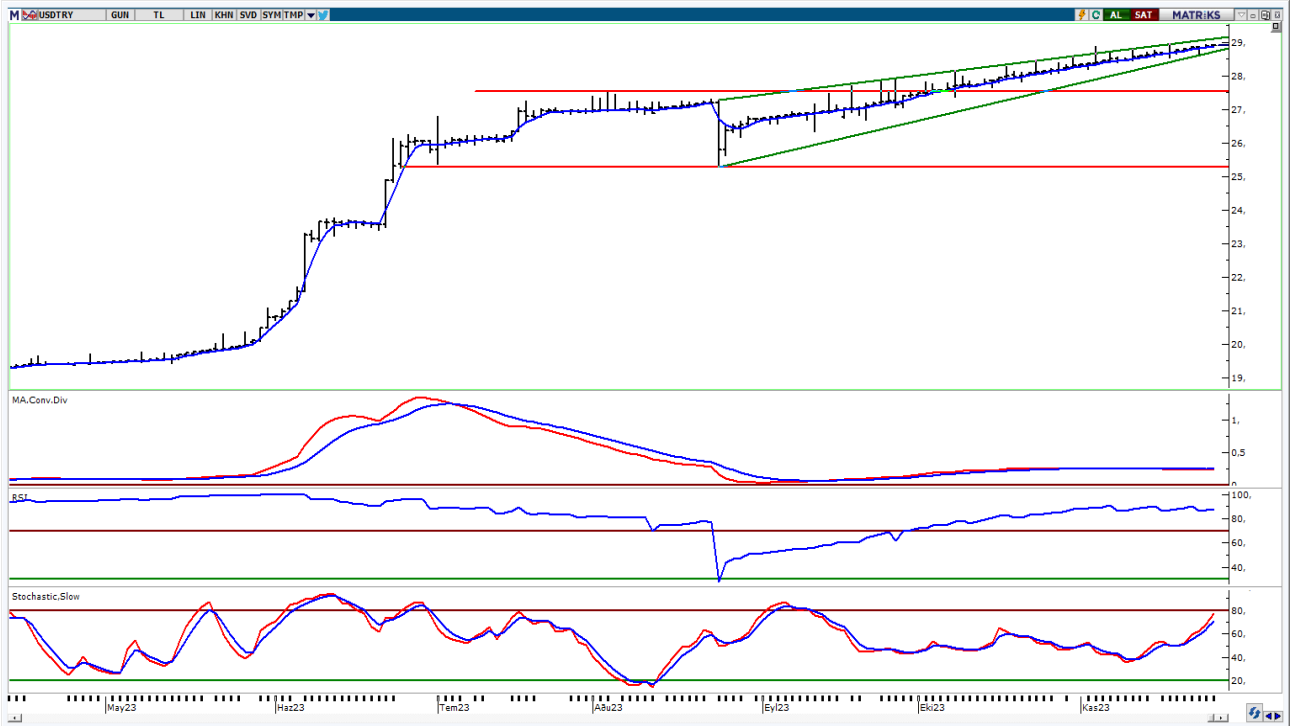

UYARI: Burada yer alan yatırım bilgi, yorum ve tavsiyeleri yatırım danışmanlığı kapsamında değildir. Yatırım danışmanlığı hizmeti; aracı kurumlar, portföy yönetim şirketleri, mevduat kabul etmeyen bankalar ile müşteri arasında imzalanacak yatırım danışmanlığı sözleşmesi çerçevesinde sunulmaktadır. Burada yer alan yorum ve tavsiyeler, yorum ve tavsiyede bulun anların kişisel görüşlerine dayanmaktadır. Bu görüşler mali durumunuz ile risk ve getiri tercihlerinize uygun olmayabilir. Bu nedenle, sadece burada yer alan bilgilere dayanılarak yatırım kararı verilmesi beklentilerinize uygun sonuçlar doğurmayabilir.

29.11.2023

GÜNLÜK PARA GİRİŐİ OLAN HİŐELER - İlk 5 Kurum (TL) 28.11.2023

Sıra	Hisse	Kapanıő	Alıcılar Hacim	Satıcılar Hacim	Para Giriő
1	YKBNK	19.22	465,032,000	-284,208,100	180,823,900
2	TUPRS	156.00	441,390,400	-288,545,600	152,844,800
3	OYAKC	71.30	287,792,200	-204,226,400	83,565,800
4	GARAN	54.50	234,862,900	-164,682,400	70,180,500
5	THYAO	261.00	613,075,600	-545,754,400	67,321,200
6	FROTO	844.00	142,266,300	-87,716,730	54,549,570
7	HEKTS	22.00	103,177,700	-50,166,220	53,011,480
8	ENKAI	35.70	157,490,400	-105,928,500	51,561,900
9	KOZAL	23.18	153,521,300	-109,726,400	43,794,900
10	TTKOM	23.50	147,701,400	-104,114,300	43,587,100
11	ENERY	141.90	74,394,130	-35,682,310	38,711,820
12	SISE	50.00	164,373,500	-126,622,000	37,751,500
13	FENER	127.00	97,959,840	-66,683,940	31,275,900
14	TOASO	243.90	109,119,800	-77,995,720	31,124,080
15	ZOREN	5.30	102,483,500	-72,756,700	29,726,800
16	SASA	49.10	238,146,900	-208,449,200	29,697,700
17	SAHOL	62.25	182,103,900	-154,792,800	27,311,100
18	KOZAA	57.20	102,573,600	-76,813,540	25,760,060
19	ISCTR	22.16	255,416,600	-232,166,200	23,250,400
20	SRVGY	384.25	51,328,220	-32,324,990	19,003,230
21	ODAS	11.83	56,963,750	-39,801,220	17,162,530
22	IZENR	35.38	39,824,240	-22,836,190	16,988,050
23	CVKMD	394.25	52,658,580	-36,409,370	16,249,210
24	KTLEV	57.15	35,214,750	-19,967,690	15,247,060
25	ATATP	113.50	82,504,310	-67,288,820	15,215,490
26	KARSN	9.83	34,500,200	-20,579,390	13,920,810
27	MPARK	162.50	36,936,150	-23,103,770	13,832,380
28	JANTS	159.20	49,167,010	-35,435,770	13,731,240
29	GUBRF	367.75	65,781,900	-53,266,760	12,515,140
30	BORLS	38.10	41,759,320	-30,330,940	11,428,380
31	MSGYO	15.27	23,195,600	-11,840,750	11,354,850
32	INDES	28.60	33,325,840	-22,132,780	11,193,060
33	AVHOL	41.40	31,627,200	-20,905,120	10,722,080
34	MEKAG	89.00	49,862,300	-39,609,450	10,252,850
35	MHRGY	5.67	23,707,330	-13,505,920	10,201,410
36	ISGYO	22.46	37,190,570	-27,121,030	10,069,540
37	CRFSA	106.10	39,978,820	-29,995,960	9,982,860
38	SKBNK	7.22	60,620,050	-51,116,540	9,503,510
39	EGEEN	10,557.50	94,629,520	-86,053,760	8,575,760
40	AKSEN	35.40	28,384,630	-19,951,760	8,432,870

Kaynak: MATRIKS

UYARI: Burada yer alan yatırım bilgi, yorum ve tavsiyeleri yatırım danışmanlığı kapsamında değildir. Yatırım danışmanlığı hizmeti; aracı kurumlar, portföy yönetim şirketleri, mevduat kabul etmeyen bankalar ile müşteri arasında imzalanacak yatırım danışmanlığı sözleşmesi çerçevesinde sunulmaktadır. Burada yer alan yorum ve tavsiyeler, yorum ve tavsiyede bulun anların kişisel görüşlerine dayanmaktadır. Bu görüşler mali durumunuz ile risk ve getiri tercihlerinize uygun olmayabilir. Bu nedenle, sadece burada yer alan bilgilere dayanılarak yatırım kararı verilmesi beklentilerinize uygun sonuçlar doğurmayabilir.

29.11.2023

GÜNLÜK PARA ÇIKIŐI OLAN HİSSELER - İlk 5 Kurum (TL) 28.11.2023

Sıra	Hisse	Kapanıő	Alıcılar Hacim	Satıcılar Hacim	Para Çıkıőı
1	BIMAS	315.25	132,777,000	-206,249,300	-73,472,300
2	TCELL	58.85	216,233,000	-269,006,600	-52,773,600
3	TTRAK	711.00	100,341,600	-149,818,700	-49,477,100
4	DAPGM	45.36	51,982,100	-99,397,010	-47,414,910
5	KCHOL	143.20	137,794,400	-174,554,100	-36,759,700
6	PGSUS	730.00	65,118,440	-94,712,630	-29,594,190
7	ASTOR	113.60	88,642,310	-115,966,200	-27,323,890
8	AGHOL	199.60	34,648,240	-60,908,940	-26,260,700
9	BRSAN	722.00	82,814,260	-108,910,400	-26,096,140
10	ENJSA	49.00	61,115,550	-86,018,220	-24,902,670
11	ALFAS	104.50	52,379,850	-76,096,310	-23,716,460
12	EKGYO	7.50	60,839,960	-84,348,670	-23,508,710
13	MAGEN	51.00	35,395,480	-58,199,600	-22,804,120
14	AKFYE	18.45	42,125,380	-63,067,530	-20,942,150
15	AZTEK	159.00	43,130,800	-62,073,710	-18,942,910
16	BTCIM	151.50	41,498,520	-59,408,510	-17,909,990
17	ESCOM	53.40	32,654,240	-49,516,980	-16,862,740
18	CWENE	293.25	31,882,210	-47,641,780	-15,759,570
19	TSKB	7.42	32,449,130	-47,897,010	-15,447,880
20	MAVI	105.60	36,229,300	-50,967,130	-14,737,830
21	AKBNK	33.80	364,303,100	-378,409,600	-14,106,500
22	SOKM	58.85	86,596,140	-100,401,400	-13,805,260
23	ASELS	48.54	137,942,500	-151,689,200	-13,746,700
24	ECZYT	342.00	45,421,360	-58,932,960	-13,511,600
25	AKGRT	6.11	35,602,240	-48,948,360	-13,346,120
26	KONYA	8,962.50	60,084,790	-73,211,140	-13,126,350
27	GENIL	54.10	17,075,930	-29,637,110	-12,561,180
28	VAKBN	14.78	89,813,050	-102,294,000	-12,480,950
29	ARCLK	142.50	31,161,040	-43,054,680	-11,893,640
30	BYDNR	30.50	24,069,140	-35,749,470	-11,680,330
31	PENTA	21.56	14,647,290	-26,056,120	-11,408,830
32	BINHO	243.30	59,236,500	-70,267,960	-11,031,460
33	OZKGY	9.39	21,706,620	-32,172,260	-10,465,640
34	ALARK	102.00	37,538,920	-47,955,580	-10,416,660
35	KATMR	2.32	17,350,300	-27,519,540	-10,169,240
36	KONTR	260.00	37,655,600	-47,534,760	-9,879,160
37	ELITE	65.80	12,293,430	-21,622,900	-9,329,470
38	MOBTL	4.36	35,981,160	-45,094,500	-9,113,340
39	KFEIN	75.95	28,092,010	-37,171,230	-9,079,220
40	KTLEV	52.80	35,642,040	-42,939,940	-7,297,900

Kaynak: MATRIKS

UYARI: Burada yer alan yatırım bilgi, yorum ve tavsiyeleri yatırım danışmanlığı kapsamında değildir. Yatırım danışmanlığı hizmeti; aracı kurumlar, portföy yönetim şirketleri, mevduat kabul etmeyen bankalar ile müşteri arasında imzalanacak yatırım danışmanlığı sözleşmesi çerçevesinde sunulmaktadır. Burada yer alan yorum ve tavsiyeler, yorum ve tavsiyede bulun anların kişisel görüşlerine dayanmaktadır. Bu görüşler mali durumunuz ile risk ve getiri tercihlerinize uygun olmayabilir. Bu nedenle, sadece burada yer alan bilgilere dayanılarak yatırım kararı verilmesi beklentilerinize uygun sonuçlar doğurmayabilir.

PİRAMİT MENKUL KIYMETLER A.Ő.

Gümüşsuyu Mah. İnönü Cad. IŐık Apt. No:53 Kat:5 Daire 9-10 Taksim/İstanbul
Tel: 0212 293 95 00 Faks: 0212 293 95 60

Balıkesir İrtibat Bürosu

Altıeylül Mah. Keçeci sok. ÖzcanerİŐmerkezi No:17 K:1 Altıeylül/ Balıkesir
Tel: 0266 280 15 00 Faks: 0266 245 23 34

Ferdi Uğur Taçkinlar
AraŐtırma Müdürü
02123953227

ugur.tackinlar@piramitmenkul.com.tr

Arif Tekin Seğmen
Piramit PYS AraŐtırma Uzmanı
02123953213

arif.segmen@piramitmenkul.com.tr

Ahmet Ökmen
AraŐtırma Uzmanı
02123953251

ahmet.okmen@piramitmenkul.com.tr



UYARI: Burada yer alan yatırım bilgi, yorum ve tavsiyeleri yatırım danışmanlığı kapsamında değildir. Yatırım danışmanlığı hizmeti; aracı kurumlar, portföy yönetim şirketleri, mevduat kabul etmeyen bankalar ile müşteri arasında imzalanacak yatırım danışmanlığı sözleşmesi çerçevesinde sunulmaktadır. Burada yer alan yorum ve tavsiyeler, yorum ve tavsiyede bulun anların kişisel görüşlerine dayanmaktadır. Bu görüşler mali durumunuz ile risk ve getiri tercihlerinize uygun olmayabilir. Bu nedenle, sadece burada yer alan bilgilere dayanılarak yatırım kararı verilmesi beklentilerinize uygun sonuçlar doğurmayabilir.