

## BIST-100

	Kapanış	Destek-1	Destek-2	Destek-3	Direnç-1	Direnç-2	Direnç-3
BIST100	7.898	7.811	7.600	7.400	8.000	8.180	8.400

BIST100 Endeksi dünkü işlemleri %1,11 oranında düşüş ile 7.898 puandan kapattı. Endeks güne 7.991 puan ile yatay bir görünümle başladıktan sonra gün içinde 7.898-8.062 bandında dalgalı hareket etti. Endekste gün sonunda sert satışlar etkili oldu ve gün içi en düşük seviyede (7.898) kapanış yapıldı. Endeksin aşağı yönlü hareketinde Sınai Endeksi'nin %1,75 oranındaki sert düşüşü etkili oldu. Teknik açıdan kısa vadede 8.000 seviyesini önemsemekteyiz. Bu seviyenin üzerine yerleşme olması durumunda yukarı yönlü hareketler görülebilir, ilk etapta 8.180 direnç bölgesi gündeme gelebilir. Geri çekilmelerde kısa vadeli yönde takip ettiğimiz 22 günlük AO (kırmızı) 7.811 desteği izlenebilir. USD bazında 2,77 cent seviyesinden başlayan endeks günü 2,74 centten kapattı. Gün içinde 2,74-2,79 cent dalgalı hareket edildi. Teknik bakımdan geri çekilmelerde ettiğimiz 22 günlük AO (2,72 cent) izlenebilir. Yukarı yönlü hareketlerde 2,82 cent seviyesi önemli direnç olarak takip etmekteyiz.

## BIST100 Grafik

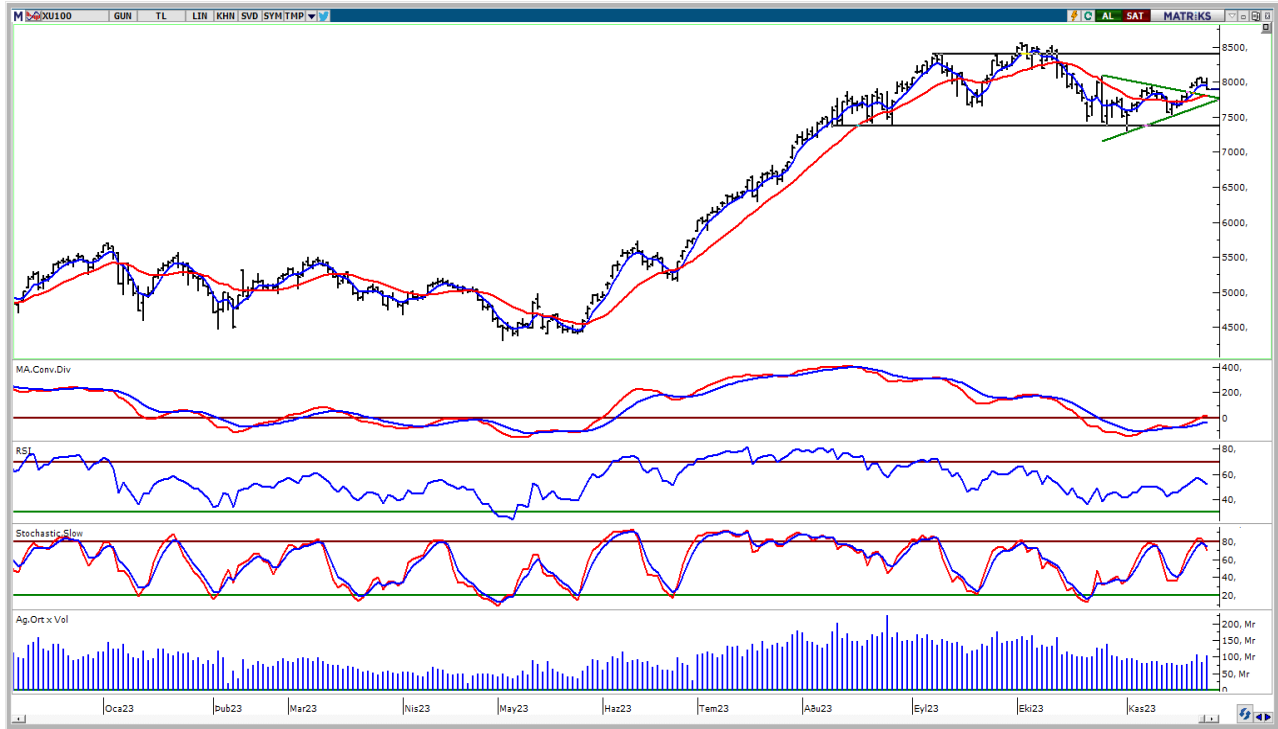

**UYARI:** Burada yer alan yatırım bilgi, yorum ve tavsiyeleri yatırım danışmanlığı kapsamında değildir. Yatırım danışmanlığı hizmeti; aracı kurumlar, portföy yönetim şirketleri, mevduat kabul etmeyen bankalar ile müşteri arasında imzalanacak yatırım danışmanlığı sözleşmesi çerçevesinde sunulmaktadır. Burada yer alan yorum ve tavsiyeler, yorum ve tavsiyede bulun anların kişisel görüşlerine dayanmaktadır. Bu görüşler mali durumunuz ile risk ve getiri tercihlerinize uygun olmayabilir. Bu nedenle, sadece burada yer alan bilgilere dayanarak yatırım kararı verilmesi beklentilerinize uygun sonuçlar doğurmayabilir.

## VIOP30 Yakın Vade Kontratı

	Uzlaşma Fiyatı	Destek-1	Destek-2	Destek-3	Direnç-1	Direnç-2	Direnç-3
VIOP30	8.694	8.670	8.573	8.280	9.000	9.250	

VIOP30 Yakın Vade Kontratı, günü 8.694 uzlaşma fiyatından sert satıcı bir görünüm ile kapattı. Kontrat gün içinde 8.668-8.906 bandında dalgalı hareket etti. Kontratta gün içinde 8.900 seviyelerinin üzeri test edilse gün sonu artan sert satışların etkili olduğunu izledik. Teknik bakımdan geri çekilmelerde 8.670 desteği ve 22 günlük AO (kırmızı) 8.573 seviyeleri izlenebilir. Yukarı yönlü hareketlerde 9.000 seviyesini önemli direnç olarak önemsemekteyiz.

## VIOP30 Yakın Vade Kontratı Grafik



**UYARI:** Burada yer alan yatırım bilgi, yorum ve tavsiyeleri yatırım danışmanlığı kapsamında değildir. Yatırım danışmanlığı hizmeti; aracı kurumlar, portföy yönetim şirketleri, mevduat kabul etmeyen bankalar ile müşteri arasında imzalanacak yatırım danışmanlığı sözleşmesi çerçevesinde sunulmaktadır. Burada yer alan yorum ve tavsiyeler, yorum ve tavsiyede bulun anların kişisel görüşlerine dayanmaktadır. Bu görüşler mali durumunuz ile risk ve getiri tercihlerinize uygun olmayabilir. Bu nedenle, sadece burada yer alan bilgilere dayanılarak yatırım kararı verilmesi beklentilerinize uygun sonuçlar doğurmayabilir.

## USDTRY

	Son	Destek-1	Destek-2	Destek-3	Direnç-1	Direnç-2	Direnç-3
USDTRY	28,81	28,00	27,50	25,30	29,00		

USDTRY kurunda dünkü işlemlerde 28,6340-28,8887 bandında dalgalı hareket edildi. Dolar/TL'de kısa vadede 5 günlük AO (mavi) 28,80 seviyesini takip etmekteyiz. Yukarı yönlü hareketlerde 29,00 seviyesi kısa vadeli direnç olarak izlenebilir.

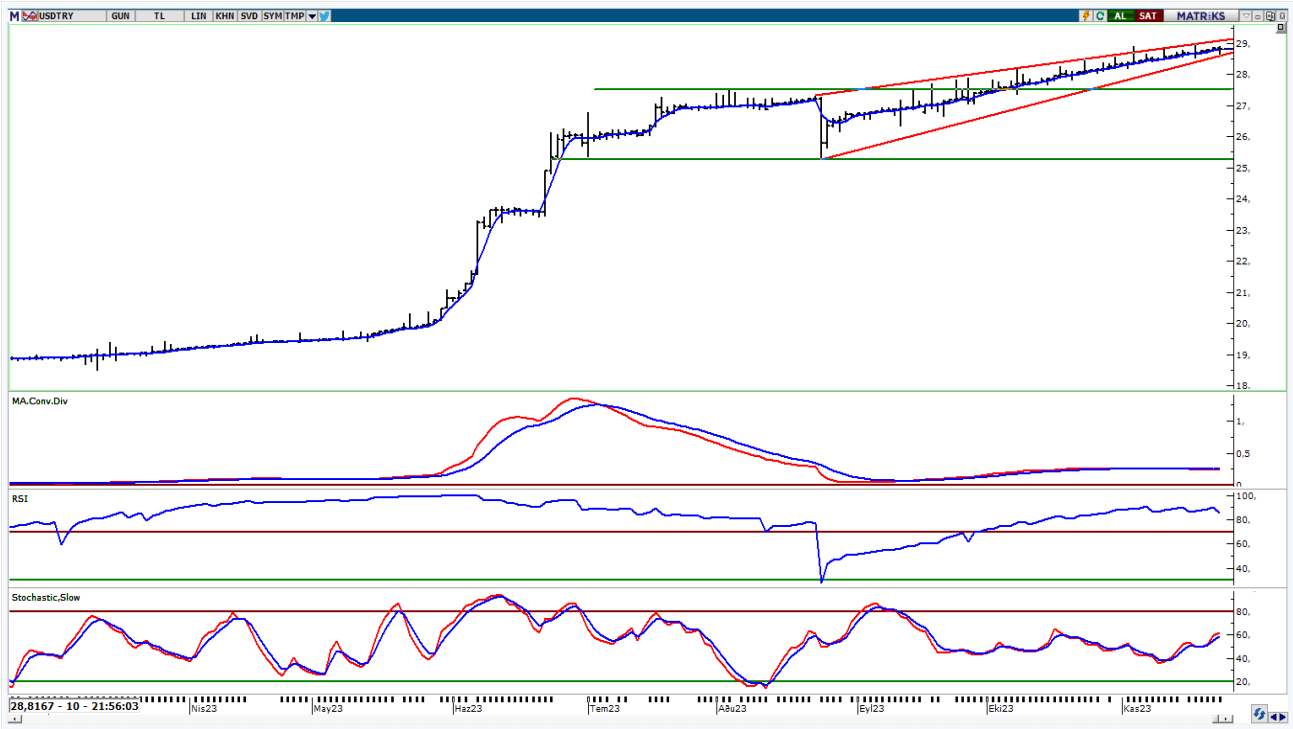

**UYARI:** Burada yer alan yatırım bilgi, yorum ve tavsiyeleri yatırım danışmanlığı kapsamında değildir. Yatırım danışmanlığı hizmeti; aracı kurumlar, portföy yönetim şirketleri, mevduat kabul etmeyen bankalar ile müşteri arasında imzalanacak yatırım danışmanlığı sözleşmesi çerçevesinde sunulmaktadır. Burada yer alan yorum ve tavsiyeler, yorum ve tavsiyede bulun anların kişisel görüşlerine dayanmaktadır. Bu görüşler mali durumunuz ile risk ve getiri tercihlerinize uygun olmayabilir. Bu nedenle, sadece burada yer alan bilgilere dayanılarak yatırım kararı verilmesi beklentilerinize uygun sonuçlar doğurmayabilir.

24.11.2023

GÜNLÜK PARA GİRİŐİ OLAN HİŐSELER - İlk 5 Kurum ( TL) 23.11.2023

Sıra	Hisse	Kapanıő	Alıcılar Hacim	Satıcılar Hacim	Para Giriő
1	AKBNK	31,46	654.547.800	-437.601.900	216.945.900
2	YKBNK	17,59	578.169.300	-371.279.400	206.889.900
3	ASELS	46,52	115.032.000	-69.553.780	45.478.220
4	VAKBN	15,25	124.738.000	-80.051.740	44.686.260
5	THYAO	260,75	764.883.000	-720.383.200	44.499.800
6	BIMAS	309,5	218.627.200	-181.752.300	36.874.900
7	PETKM	21,36	123.710.000	-88.072.060	35.637.940
8	NATEN	413,5	126.662.000	-91.177.570	35.484.430
9	MAGEN	60,5	76.419.430	-50.165.270	26.254.160
10	TSKB	7,39	78.812.260	-54.896.660	23.915.600
11	GARAN	50,25	260.852.800	-240.090.500	20.762.300
12	SAHOL	60,55	329.076.300	-308.955.500	20.120.800
13	KOZAL	22,7	113.070.200	-93.176.890	19.893.310
14	VRGYO	26,2	59.073.470	-40.229.800	18.843.670
15	AEFES	114,3	116.051.500	-98.285.230	17.766.270
16	TTKOM	22,08	69.280.440	-53.587.800	15.692.640
17	ISMEN	33,00	93.887.320	-79.611.560	14.275.760
18	GIPTA	34,1	52.786.850	-39.432.000	13.354.850
19	ENKAI	34,02	92.874.990	-81.100.330	11.774.660
20	MGROS	375,75	140.139.000	-128.395.500	11.743.500
21	ALARK	100,8	60.966.020	-49.546.730	11.419.290
22	DOHOL	13,21	54.230.810	-42.862.610	11.368.200
23	SASA	43,42	47.113.540	-35.801.090	11.312.450
24	SMART	30,88	31.774.610	-20.672.980	11.101.630
25	SAYAS	101,2	32.113.600	-21.583.720	10.529.880
26	MARBL	21,00	43.612.080	-33.302.110	10.309.970
27	ODAS	11,53	87.069.330	-76.882.080	10.187.250
28	OZKGY	9,82	45.370.140	-35.676.440	9.693.700
29	TKFEN	44,56	120.052.700	-110.737.300	9.315.400
30	FENER	123,7	27.551.090	-18.343.640	9.207.450
31	MHRGY	5,84	30.656.510	-22.634.100	8.022.410
32	VERTU	48,62	27.467.110	-19.743.030	7.724.080
33	KAYSE	41,22	23.029.800	-15.444.410	7.585.390
34	GLCVY	51,00	39.788.790	-32.216.520	7.572.270
35	EKGYO	7,26	166.581.900	-159.465.500	7.116.400
36	LIDER	230,00	25.823.190	-18.966.140	6.857.050
37	AHGAZ	12,46	20.983.400	-14.173.990	6.809.410
38	AKSA	87,85	19.660.330	-12.866.610	6.793.720
39	SNICA	31,82	20.089.460	-13.530.590	6.558.870
40	GUBRF	371,75	83.540.500	-77.117.940	6.422.560

Kaynak: MATRIKS

**UYARI:** Burada yer alan yatırım bilgi, yorum ve tavsiyeleri yatırım danışmanlığı kapsamında değildir. Yatırım danışmanlığı hizmeti; aracı kurumlar, portföy yönetim şirketleri, mevduat kabul etmeyen bankalar ile müşteri arasında imzalanacak yatırım danışmanlığı sözleşmesi çerçevesinde sunulmaktadır. Burada yer alan yorum ve tavsiyeler, yorum ve tavsiyede bulun anların kişisel görüşlerine dayanmaktadır. Bu görüşler mali durumunuz ile risk ve getiri tercihlerinize uygun olmayabilir. Bu nedenle, sadece burada yer alan bilgilere dayanılarak yatırım kararı verilmesi beklentilerinize uygun sonuçlar doğurmayabilir.

24.11.2023

GÜNLÜK PARA ÇIKIŐI OLAN HİSSELER - İlk 5 Kurum ( TL) 23.11.2023

Sıra	Hisse	Kapanıő	Alıcılar Hacim	Satıcılar Hacim	Para Çıkıőı
1	EREGL	39,34	298.947.300	-499.197.700	-200.250.400
2	TUPRS	149,9	271.474.600	-454.544.800	-183.070.200
3	TOASO	244,00	74.475.720	-125.172.000	-50.696.280
4	SOKM	59,9	131.093.500	-178.727.400	-47.633.900
5	KRDMD	24,38	170.052.900	-211.340.700	-41.287.800
6	ISCTR	21,14	183.339.900	-224.191.500	-40.851.600
7	KOZAA	56,1	91.083.270	-127.443.500	-36.360.230
8	ARCLK	142,2	69.348.420	-103.284.700	-33.936.280
9	TARKM	696,5	95.565.070	-129.180.400	-33.615.330
10	TCELL	57,3	115.171.600	-146.064.100	-30.892.500
11	PGSUS	725,00	77.927.990	-102.924.500	-24.996.510
12	ZOREN	4,97	60.159.640	-83.932.710	-23.773.070
13	SISE	49,2	78.161.900	-100.216.700	-22.054.800
14	AZTEK	161,00	51.131.830	-71.900.660	-20.768.830
15	KCHOL	140,5	176.695.500	-195.880.600	-19.185.100
16	OFSYM	59,9	20.904.300	-38.981.450	-18.077.150
17	ULUFA	12,07	27.707.410	-44.524.640	-16.817.230
18	KONTR	268,00	70.589.660	-86.399.000	-15.809.340
19	ENERY	139,00	48.100.330	-62.113.450	-14.013.120
20	YYLGD	15,06	38.247.990	-51.093.240	-12.845.250
21	FROTO	814,5	55.171.200	-67.194.530	-12.023.330
22	AVHOL	43,66	22.167.400	-34.106.430	-11.939.030
23	ASGYO	18,76	28.582.900	-40.082.940	-11.500.040
24	TABGD	161,3	43.006.120	-54.465.740	-11.459.620
25	EGEEN	9.740,00	16.128.190	-27.196.450	-11.068.260
26	ESEN	110,5	62.054.400	-72.383.640	-10.329.240
27	KRDMA	21,1	33.927.840	-44.133.500	-10.205.660
28	OTKAR	423,5	18.616.710	-28.801.490	-10.184.780
29	IHLAS	1,33	25.571.310	-35.746.370	-10.175.060
30	MAVI	100,00	23.980.760	-33.928.780	-9.948.020
31	MPARK	158,5	19.767.400	-29.032.060	-9.264.660
32	PENTA	23,08	614.040.400	-622.979.500	-8.939.100
33	AKFGY	4,58	49.103.800	-57.583.250	-8.479.450
34	SKBNK	7,3	29.029.350	-37.482.390	-8.453.040
35	QUAGR	5,87	16.787.430	-24.891.460	-8.104.030
36	KLSEK	75,15	26.469.110	-34.150.750	-7.681.640
37	MIPAZ	46,04	21.603.220	-28.971.910	-7.368.690
38	IPEKE	41,3	45.400.300	-52.654.720	-7.254.420
39	IEYHO	5,1	44.625.570	-51.855.330	-7.229.760
40	A1CAP	34,00	17.416.600	-24.238.700	-6.822.100

Kaynak: MATRIKS

**UYARI:** Burada yer alan yatırım bilgi, yorum ve tavsiyeleri yatırım danışmanlığı kapsamında değildir. Yatırım danışmanlığı hizmeti; aracı kurumlar, portföy yönetim şirketleri, mevduat kabul etmeyen bankalar ile müşteri arasında imzalanacak yatırım danışmanlığı sözleşmesi çerçevesinde sunulmaktadır. Burada yer alan yorum ve tavsiyeler, yorum ve tavsiyede bulun anların kişisel görüşlerine dayanmaktadır. Bu görüşler mali durumunuz ile risk ve getiri tercihlerinize uygun olmayabilir. Bu nedenle, sadece burada yer alan bilgilere dayanılarak yatırım kararı verilmesi beklentilerinize uygun sonuçlar doğurmayabilir.

## **PİRAMİT MENKUL KIYMETLER A.Ő.**

Gümüşsuyu Mah. İnönü Cad. IŐık Apt. No:53 Kat:5 Daire 9-10 Taksim/İstanbul  
Tel: 0212 293 95 00 Faks: 0212 293 95 60

### **Balıkesir İrtibat Bürosu**

Altıeylül Mah. Keçeci sok. ÖzcanerİŐmerkezi No:17 K:1 Altıeylül/ Balıkesir  
Tel: 0266 280 15 00 Faks: 0266 245 23 34

### **Ferdi Uğur Taçkinler** **AraŐtırma Müdürü** **02123953227**

[ugur.tackinlar@piramitmenkul.com.tr](mailto:ugur.tackinlar@piramitmenkul.com.tr)

### **Arif Tekin Seğmen** **Piramit PYS AraŐtırma Uzmanı** **02123953213**

[arif.segmen@piramitmenkul.com.tr](mailto:arif.segmen@piramitmenkul.com.tr)

### **Ahmet Ökmen** **AraŐtırma Uzmanı** **02123953251**

[ahmet.okmen@piramitmenkul.com.tr](mailto:ahmet.okmen@piramitmenkul.com.tr)



**UYARI:** Burada yer alan yatırım bilgi, yorum ve tavsiyeleri yatırım danışmanlığı kapsamında değildir. Yatırım danışmanlığı hizmeti; aracı kurumlar, portföy yönetim şirketleri, mevduat kabul etmeyen bankalar ile müşteri arasında imzalanacak yatırım danışmanlığı sözleşmesi çerçevesinde sunulmaktadır. Burada yer alan yorum ve tavsiyeler, yorum ve tavsiyede bulun anların kişisel görüşlerine dayanmaktadır. Bu görüşler mali durumunuz ile risk ve getiri tercihlerinize uygun olmayabilir. Bu nedenle, sadece burada yer alan bilgilere dayanılarak yatırım kararı verilmesi beklentilerinize uygun sonuçlar doğurmayabilir.