

## BIST-100

	Kapanış	Destek-1	Destek-2	Destek-3	Direnç-1	Direnç-2	Direnç-3
BIST100	7.987	7.963	7.800	7.600	8.000	8.180	8.400

BIST100 Endeksi dünkü işlemleri %0,74 oranında düşüş ile 7.987 puandan kapattı. Endeks güne 8.054 puan ile yatay alıcılı bir görünümle başladıktan sonra gün içinde 7.984-8.060 bandında dalgalı hareket etti. Endeksin aşağı yönlü hareketinde Ulaştırma Endeksi'nin %2,34 oranındaki sert düşüşü etkili oldu. Teknik açıdan kısa vadede 8.000 seviyesini önemsemekteyiz. Bu seviyenin üzerine yerleşme olması durumunda yukarı yönlü hareketler görülebilir, ilk etapta 8.180 direnç bölgesi gündeme gelebilir. Geri çekilmelerde kısa vadeli yönde takip ettiğimiz 5 günlük AO (mavi) 7.963 desteği izlenebilir. USD bazında 2,79 cent seviyesinden başlayan endeks günü 2,76 centten kapattı. Gün içinde 2,76-2,79 cent dalgalı hareket edildi. Teknik bakımdan geri çekilmelerde ettiğimiz 5 günlük AO (2,75 cent) izlenebilir. Yukarı yönlü hareketlerde 2,82 cent seviyesi önemli direnç olarak takip etmekteyiz.

## BIST100 Grafik

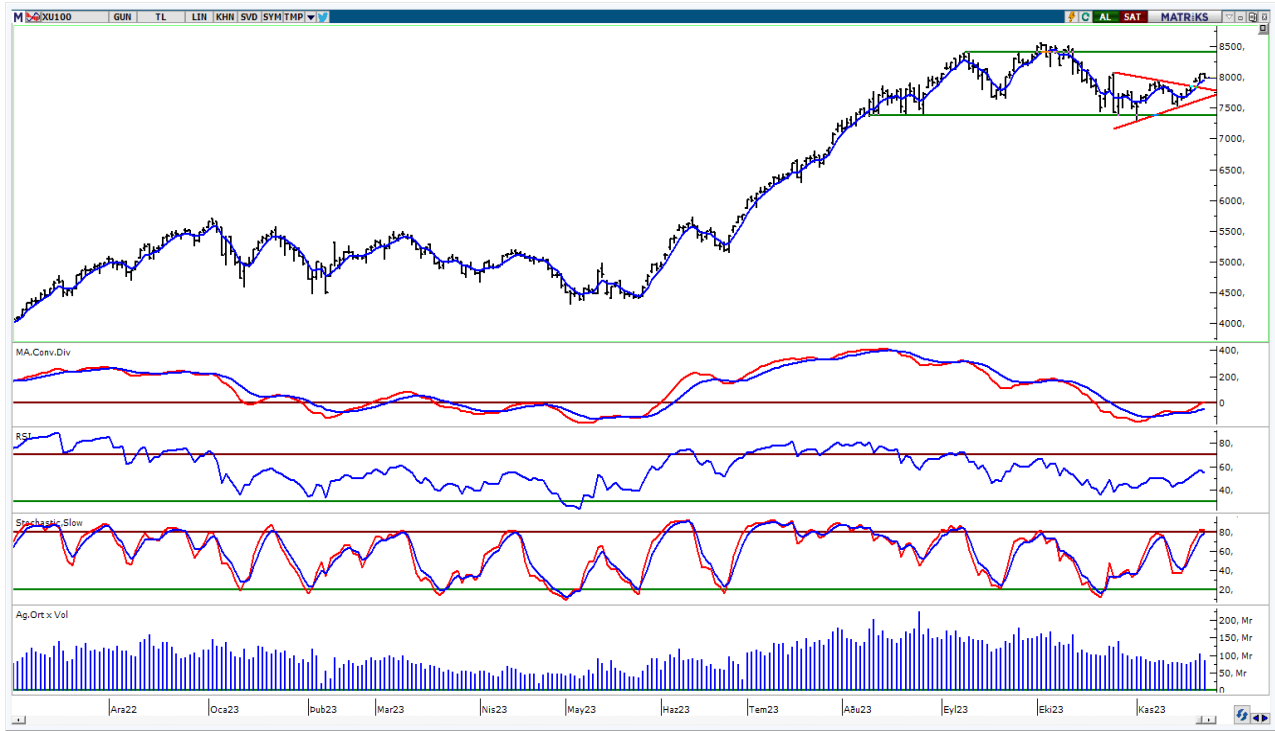

**UYARI:** Burada yer alan yatırım bilgi, yorum ve tavsiyeleri yatırım danışmanlığı kapsamında değildir. Yatırım danışmanlığı hizmeti; aracı kurumlar, portföy yönetim şirketleri, mevduat kabul etmeyen bankalar ile müşteri arasında imzalanacak yatırım danışmanlığı sözleşmesi çerçevesinde sunulmaktadır. Burada yer alan yorum ve tavsiyeler, yorum ve tavsiyede bulun anların kişisel görüşlerine dayanmaktadır. Bu görüşler mali durumunuz ile risk ve getiri tercihlerinize uygun olmayabilir. Bu nedenle, sadece burada yer alan bilgilere dayanarak yatırım kararı verilmesi beklentilerinize uygun sonuçlar doğurmayabilir.

## VIOP30 Yakın Vade Kontratı

	Uzlaşma Fiyatı	Destek-1	Destek-2	Destek-3	Direnç-1	Direnç-2	Direnç-3
VIOP30	8.826	8.794	8.670	8.280	9.000	9.250	

VIOP30 Yakın Vade Kontratı, günü 8.826 uzlaşma fiyatından satıcılı bir görünüm ile kapattı. Kontrat gün içinde 8.794-8.881 bandında hareket etti. Teknik bakımdan geri çekilmelerde kısa vadeli yönde takip ettiğimiz 5 günlük AO (mavi) 8.794 desteği izlenebilir. Sonraki önemli seviye olarak 8.670 desteğini takip etmekteyiz. Yukarı yönlü hareketlerde 9.000 seviyesi önemli direnç olarak önemsemekteyiz.

## VIOP30 Yakın Vade Kontratı Grafik

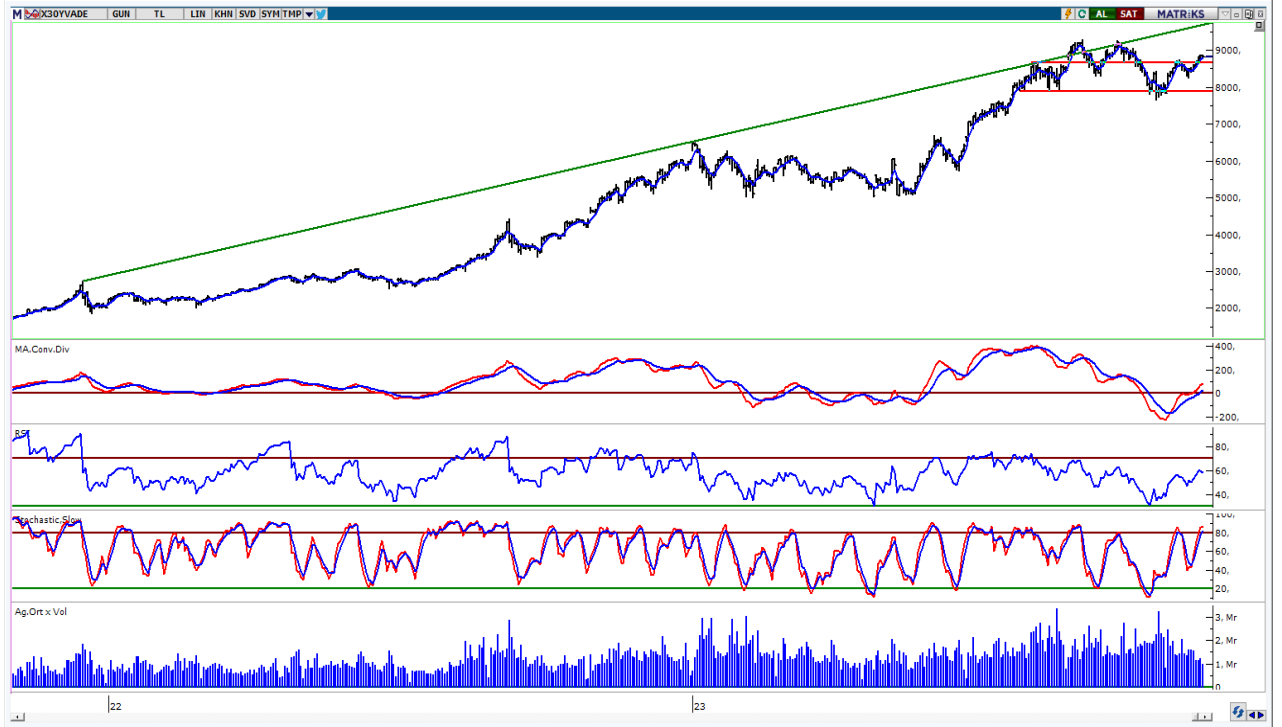

**UYARI:** Burada yer alan yatırım bilgi, yorum ve tavsiyeleri yatırım danışmanlığı kapsamında değildir. Yatırım danışmanlığı hizmeti; aracı kurumlar, portföy yönetim şirketleri, mevduat kabul etmeyen bankalar ile müşteri arasında imzalanacak yatırım danışmanlığı sözleşmesi çerçevesinde sunulmaktadır. Burada yer alan yorum ve tavsiyeler, yorum ve tavsiyede bulun anların kişisel görüşlerine dayanmaktadır. Bu görüşler mali durumunuz ile risk ve getiri tercihlerinize uygun olmayabilir. Bu nedenle, sadece burada yer alan bilgilere dayanılarak yatırım kararı verilmesi beklentilerinize uygun sonuçlar doğurmayabilir.

## USDTRY

	Son	Destek-1	Destek-2	Destek-3	Direnç-1	Direnç-2	Direnç-3
USDTRY	28,85	28,00	27,50	25,30	29,00		

USDTRY kurunda dünkü işlemlerde 28,7626-28,8639 bandında hareket edildi. Dolar/TL'de kısa vadede 5 günlük AO (mavi) 28,77 seviyesini takip etmekteyiz. Yukarı yönlü hareketlerde 29,00 seviyesi kısa vadeli direnç olarak izlenebilir.

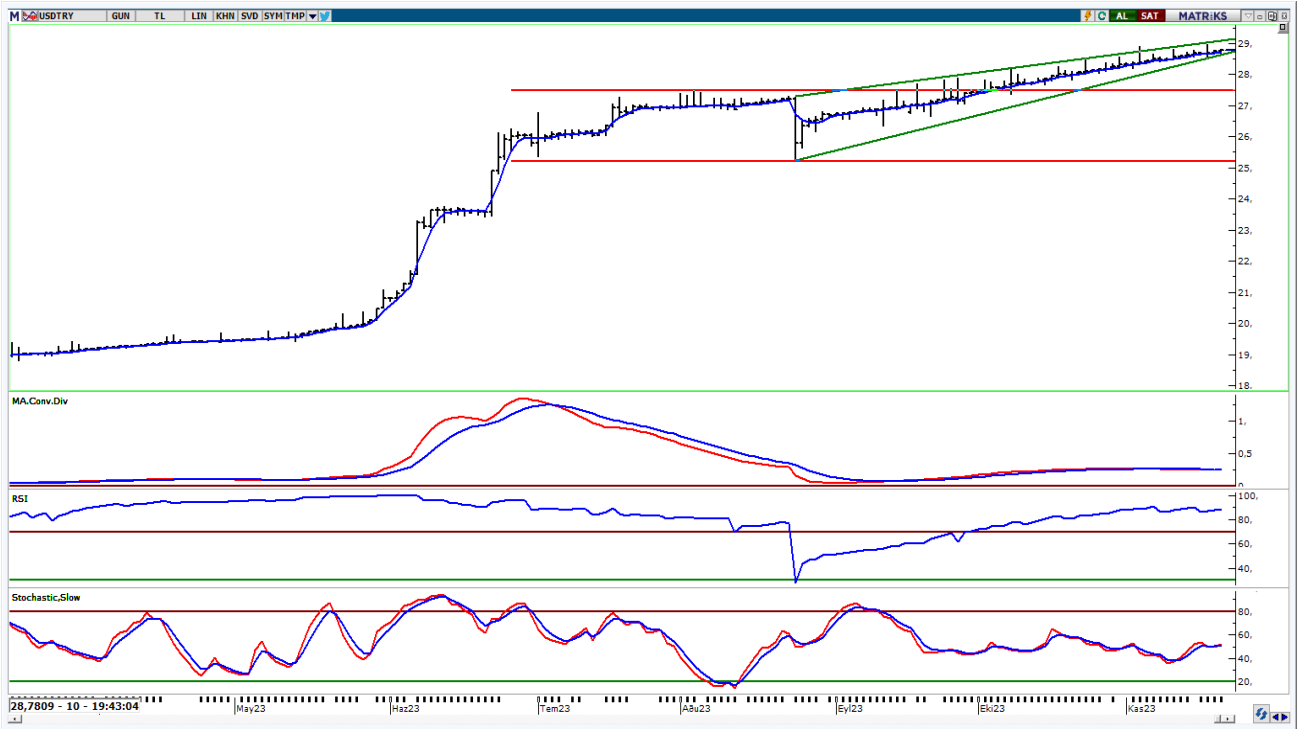

**UYARI:** Burada yer alan yatırım bilgi, yorum ve tavsiyeleri yatırım danışmanlığı kapsamında değildir. Yatırım danışmanlığı hizmeti; aracı kurumlar, portföy yönetim şirketleri, mevduat kabul etmeyen bankalar ile müşteri arasında imzalanacak yatırım danışmanlığı sözleşmesi çerçevesinde sunulmaktadır. Burada yer alan yorum ve tavsiyeler, yorum ve tavsiyede bulun anların kişisel görüşlerine dayanmaktadır. Bu görüşler mali durumunuz ile risk ve getiri tercihlerinize uygun olmayabilir. Bu nedenle, sadece burada yer alan bilgilere dayanılarak yatırım kararı verilmesi beklentilerinize uygun sonuçlar doğurmayabilir.

23.11.2023

GÜNLÜK PARA GİRİŐİ OLAN HİSSELER - İlk 5 Kurum ( TL) 22.11.2023

Sıra	Hisse	Kapanış	Alıcılar Hacim	Satıcılar Hacim	Para Giriőİ
1	SAHOL	61,35	303.324.000	-185.654.200	117.669.800
2	TUPRS	155,6	516.260.300	-443.698.500	72.561.800
3	ASELS	46,2	242.387.800	-187.330.500	55.057.300
4	AKBNK	30,88	267.520.800	-219.549.600	47.971.200
5	GARAN	49,44	158.657.600	-114.620.300	44.037.300
6	OYAKC	69,2	132.175.000	-91.110.300	41.064.700
7	BIMAS	309,5	201.153.700	-160.503.800	40.649.900
8	MGROS	369,00	132.635.400	-102.257.100	30.378.300
9	TARKM	732,00	140.282.500	-111.888.200	28.394.300
10	VAKFN	6,1	65.648.680	-41.241.130	24.407.550
11	OZKGY	9,52	49.877.570	-26.183.540	23.694.030
12	REEDR	29,5	80.698.040	-58.050.900	22.647.140
13	BAGFS	35,42	68.424.520	-45.878.110	22.546.410
14	ENERY	142,00	60.153.360	-38.445.680	21.707.680
15	ANSGR	61,2	55.603.920	-36.435.260	19.168.660
16	AEFES	112,00	96.027.190	-78.459.410	17.567.780
17	LIDER	230,5	37.626.570	-20.821.480	16.805.090
18	IPEKE	43,7	70.175.340	-53.446.880	16.728.460
19	EKGYO	7,56	138.097.200	-122.007.600	16.089.600
20	ARCLK	145,8	61.086.310	-45.096.420	15.989.890
21	TTKOM	22,58	64.354.090	-48.615.290	15.738.800
22	SISE	50,15	96.085.560	-80.647.360	15.438.200
23	MAALT	1.073,00	42.738.480	-28.367.860	14.370.620
24	INVEO	52,45	39.099.900	-25.561.990	13.537.910
25	CIMSA	35,1	54.174.830	-41.028.880	13.145.950
26	INDES	27,64	39.732.910	-26.705.530	13.027.380
27	BTCIM	160,00	69.599.650	-56.620.360	12.979.290
28	ODAS	11,91	83.331.510	-72.402.250	10.929.260
29	ALCAR	1.160,00	24.686.800	-14.383.980	10.302.820
30	IEYHO	5,14	34.952.700	-24.977.510	9.975.190
31	KOZAL	23,46	98.943.540	-89.217.820	9.725.720
32	ALFAS	112,4	30.615.390	-21.019.380	9.596.010
33	KCHOL	143,7	78.157.460	-69.015.750	9.141.710
34	SMART	28,08	31.295.680	-22.641.080	8.654.600
35	GUBRF	372,25	101.191.900	-93.005.100	8.186.800
36	PSGYO	6,34	52.428.860	-44.915.370	7.513.490
37	CANTE	18,9	32.085.100	-24.691.850	7.393.250
38	TURSG	38,9	48.357.280	-41.222.480	7.134.800
39	KAYSE	41,48	33.295.340	-26.286.900	7.008.440
40	ELITE	67,9	35.741.340	-29.153.980	6.587.360

Kaynak: MATRIKS

**UYARI:** Burada yer alan yatırım bilgi, yorum ve tavsiyeleri yatırım danışmanlığı kapsamında değildir. Yatırım danışmanlığı hizmeti; aracı kurumlar, portföy yönetim şirketleri, mevduat kabul etmeyen bankalar ile müşteri arasında imzalanacak yatırım danışmanlığı sözleşmesi çerçevesinde sunulmaktadır. Burada yer alan yorum ve tavsiyeler, yorum ve tavsiyede bulun anların kişisel görüşlerine dayanmaktadır. Bu görüşler mali durumunuz ile risk ve getiri tercihlerinize uygun olmayabilir. Bu nedenle, sadece burada yer alan bilgilere dayanılarak yatırım kararı verilmesi beklentilerinize uygun sonuçlar doğurmayabilir.

23.11.2023

GÜNLÜK PARA ÇIKIŐI OLAN HİSSELER - İlk 5 Kurum ( TL) 22.11.2023

Sıra	Hisse	Kapanıő	Alıcılar Hacim	Satıcılar Hacim	Para Çıkıőı
1	THYAO	262,00	487.810.900	-785.015.200	-297.204.300
2	TCELL	57,5	204.724.000	-335.141.300	-130.417.300
3	ALARK	100,8	76.079.220	-144.347.900	-68.268.680
4	ASTOR	115,1	78.724.620	-127.169.800	-48.445.180
5	PGSUS	738,00	137.604.800	-180.911.800	-43.307.000
6	TOASO	247,00	97.004.690	-137.093.800	-40.089.110
7	MIATK	44,00	66.051.310	-102.079.300	-36.027.990
8	ENJSA	50,05	60.911.210	-91.124.410	-30.213.200
9	KONTR	276,00	93.756.790	-118.575.600	-24.818.810
10	BYDNR	35,66	44.812.860	-68.869.950	-24.057.090
11	KORDS	86,75	24.786.120	-48.832.270	-24.046.150
12	ZOREN	5,05	75.771.470	-96.764.100	-20.992.630
13	KZBGY	18,04	19.440.040	-39.855.890	-20.415.850
14	PEGYO	13,87	28.903.350	-47.918.730	-19.015.380
15	AKCNS	163,1	34.319.480	-51.019.140	-16.699.660
16	PETKM	21,96	92.067.900	-107.674.900	-15.607.000
17	BRSAN	749,5	42.167.680	-56.196.000	-14.028.320
18	SASA	43,86	75.437.250	-89.428.140	-13.990.890
19	ISCTR	21,2	145.677.300	-159.495.300	-13.818.000
20	SELVA	13,98	24.765.850	-38.269.430	-13.503.580
21	MAVI	102,8	17.178.960	-30.234.300	-13.055.340
22	QUAGR	5,94	14.963.400	-27.636.370	-12.672.970
23	ISMEN	32,6	66.299.270	-78.424.830	-12.125.560
24	EREGL	40,74	195.416.600	-207.455.100	-12.038.500
25	CWENE	295,75	31.405.630	-43.356.720	-11.951.090
26	TKNSA	37,44	24.197.600	-35.985.430	-11.787.830
27	EUPWR	176,5	44.137.590	-55.740.990	-11.603.400
28	MAGEN	58,55	29.328.150	-40.478.740	-11.150.590
29	HEKTS	20,96	23.516.590	-34.228.520	-10.711.930
30	AVHOL	47,68	28.352.000	-38.903.230	-10.551.230
31	ULKER	89,6	42.768.150	-53.254.970	-10.486.820
32	CEMTS	11,91	14.354.370	-24.835.580	-10.481.210
33	ISGYO	21,78	38.878.810	-49.284.400	-10.405.590
34	CCOLA	404,5	19.519.970	-29.822.180	-10.302.210
35	IZENR	36,3	19.954.980	-30.062.920	-10.107.940
36	DAPGM	69,1	28.015.740	-36.865.480	-8.849.740
37	ULUFA	11,89	20.731.140	-29.463.340	-8.732.200
38	GESAN	83,7	23.628.290	-32.054.830	-8.426.540
39	BANVT	131,7	15.523.710	-23.844.210	-8.320.500
40	VAKBN	15,1	68.541.920	-76.550.980	-8.009.060

Kaynak: MATRIKS

**UYARI:** Burada yer alan yatırım bilgi, yorum ve tavsiyeleri yatırım danışmanlıđı kapsamında deđildir. Yatırım danışmanlıđı hizmeti; aracı kurumlar, portföy yönetim şirketleri, mevduat kabul etmeyen bankalar ile müşteri arasında imzalanacak yatırım danışmanlıđı sözleşmesi çerçevesinde sunulmaktadır. Burada yer alan yorum ve tavsiyeler, yorum ve tavsiyede bulun anların kişisel görüşlerine dayanmaktadır. Bu görüşler mali durumunuz ile risk ve getiri tercihlerinize uygun olmayabilir. Bu nedenle, sadece burada yer alan bilgilere dayanılarak yatırım kararı verilmesi beklentilerinize uygun sonuçlar doğurmayabilir.

## PİRAMİT MENKUL KIYMETLER A.Ő.

Gümüşsuyu Mah. İnönü Cad. Işık Apt. No:53 Kat:5 Daire 9-10 Taksim/İstanbul  
Tel: 0212 293 95 00 Faks: 0212 293 95 60

### Balıkesir İrtibat Bürosu

Altıeylül Mah. Keçeci sok. Özcanerİşmerkezi No:17 K:1 Altıeylül/ Balıkesir  
Tel: 0266 280 15 00 Faks: 0266 245 23 34

**Ferdi Uğur Taçkınlar**  
Araştırma Müdürü  
02123953227

[ugur.tackinlar@piramitmenkul.com.tr](mailto:ugur.tackinlar@piramitmenkul.com.tr)

**Arif Tekin Seğmen**  
Piramit PYS Araştırma Uzmanı  
02123953213

[arif.segmen@piramitmenkul.com.tr](mailto:arif.segmen@piramitmenkul.com.tr)

**Ahmet Ökmen**  
Araştırma Uzmanı  
02123953251

[ahmet.okmen@piramitmenkul.com.tr](mailto:ahmet.okmen@piramitmenkul.com.tr)



**UYARI:** Burada yer alan yatırım bilgi, yorum ve tavsiyeleri yatırım danışmanlığı kapsamında değildir. Yatırım danışmanlığı hizmeti; aracı kurumlar, portföy yönetim şirketleri, mevduat kabul etmeyen bankalar ile müşteri arasında imzalanacak yatırım danışmanlığı sözleşmesi çerçevesinde sunulmaktadır. Burada yer alan yorum ve tavsiyeler, yorum ve tavsiyede bulun anların kişisel görüşlerine dayanmaktadır. Bu görüşler mali durumunuz ile risk ve getiri tercihlerinize uygun olmayabilir. Bu nedenle, sadece burada yer alan bilgilere dayanılarak yatırım kararı verilmesi beklentilerinize uygun sonuçlar doğurmayabilir.