

## BİST-100

	Kapanış	Destek-1	Destek-2	Destek-3	Direnç-1	Direnç-2	Direnç-3
BİST100	8.046	8.000	7.920	7.600	8.180	8.400	8.562

BİST100 Endeksi dünkü işlemleri %1,26 oranında yükseliş ile 8.046 puandan kapattı. Endeks güne 7.993 puan ile alıcılı bir görünümle başladıktan sonra gün içinde 7.945-8.046 bandında dalgalı hareket etti. Endekste günün ikinci yarısında 8.000 seviyesinin geçilmesiyle alımlar arttı ve gün içi en yüksek seviyede (8.046) kapanış yapıldı. Endeksin yukarı yönlü hareketinde Ulaştırma Endeksi'nin %4,67 oranındaki sert yükselişi etkili oldu. Endeksin işlem hacmi 105,18mlr TL ile son günlere kıyasla yüksek bir tutarda gerçekleşti. Teknik açıdan kısa vadede 8.000 seviyesini önemsemekteyiz. Bu seviyenin korunması ile kısa vadede pozitif görünüm devam edebilir, ilk etapta 8.180 direnç bölgesi gündeme gelebilir. Sonraki önemli seviye olarak geçmişte yatay direnç konumunda test edilen 8.400 seviyesini takip etmekteyiz. USD bazında 2,77 cent seviyesinden başlayan endeks günü 2,79 centten kapattı. Gün içinde 2,76-2,79 cent dalgalı hareket edildi. Teknik bakımdan geri çekilmelerde kısa vadeli yönde takip ettiğimiz 5 günlük AO (2,75 cent) izlenebilir. Yukarı yönlü hareketlerde 2,82 cent seviyesi önemli direnç olarak takip etmekteyiz.

## BİST100 Grafik

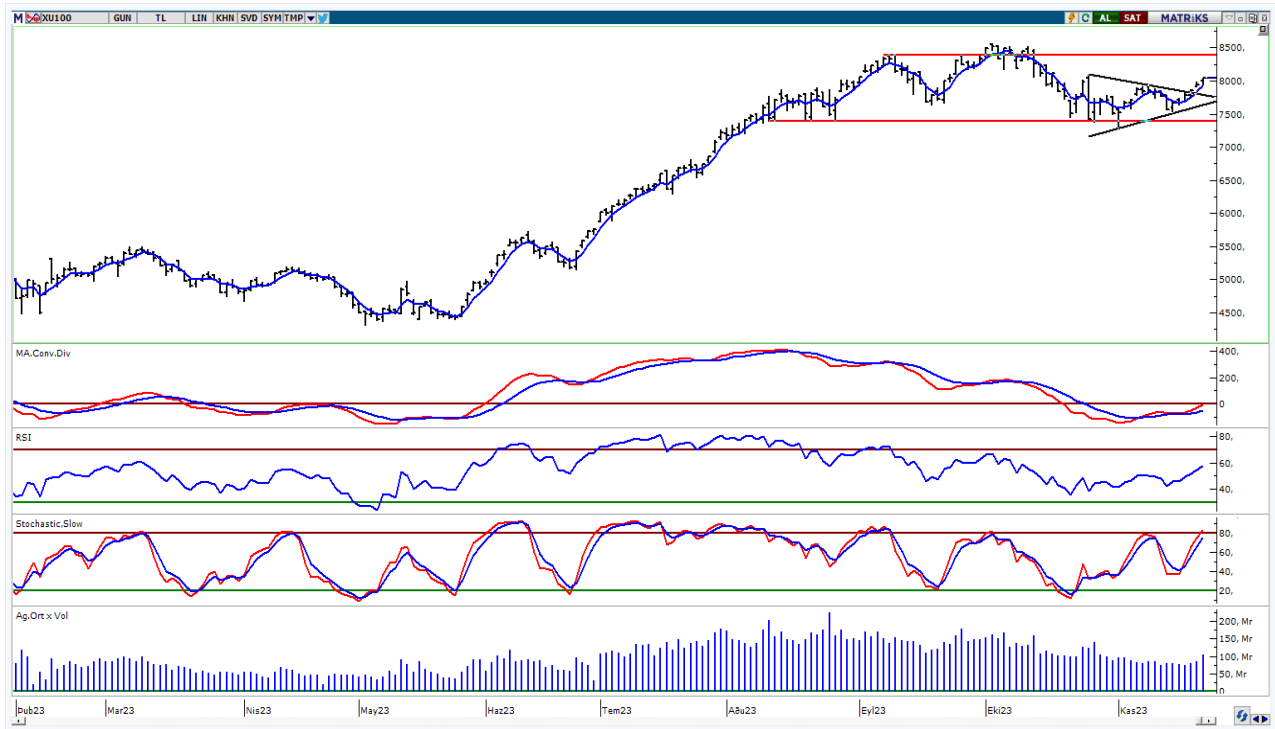

**UYARI:** Burada yer alan yatırım bilgi, yorum ve tavsiyeleri yatırım danışmanlığı kapsamında değildir. Yatırım danışmanlığı hizmeti; aracı kurumlar, portföy yönetim şirketleri, mevduat kabul etmeyen bankalar ile müşteri arasında imzalanacak yatırım danışmanlığı sözleşmesi çerçevesinde sunulmaktadır. Burada yer alan yorum ve tavsiyeler, yorum ve tavsiyede bulun anların kişisel görüşlerine dayanmaktadır. Bu görüşler mali durumunuz ile risk ve getiri tercihlerinize uygun olmayabilir. Bu nedenle, sadece burada yer alan bilgilere dayanarak yatırım kararı verilmesi beklentilerinize uygun sonuçlar doğurmayabilir.

## VİOP30 Yakın Vade Kontratı

	Uzlaşma Fiyatı	Destek-1	Destek-2	Destek-3	Direnç-1	Direnç-2	Direnç-3
VİOP30	8.862	8.751	8.670	8.280	9.000	9.250	

VİOP30 Yakın Vade Kontratı, günü 8.862 uzlaşma fiyatından alıcılı bir görünüm ile kapattı. Kontrat gün içinde 8.729-8.878 bandında dalgalı hareket etti. Teknik bakımdan geri çekilmelerde kısa vadeli yönde takip ettiğimiz 5 günlük AO (mavi) 8.751 desteği izlenebilir. Sonraki önemli seviye olarak 8.670 desteğini takip etmekteyiz. Yukarı yönlü hareketlerde 9.000 seviyesi önemli direnç olarak önemsemekteyiz.

## VİOP30 Yakın Vade Kontratı Grafik

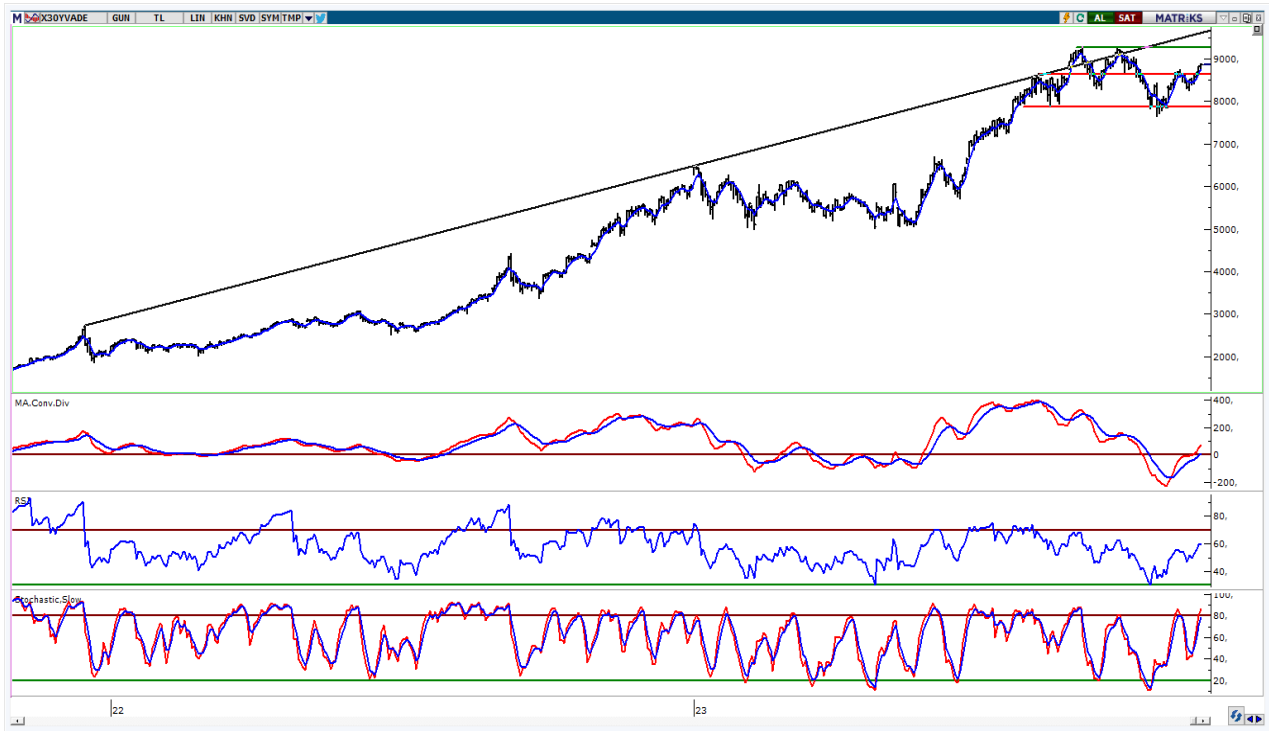

**UYARI:** Burada yer alan yatırım bilgi, yorum ve tavsiyeleri yatırım danışmanlığı kapsamında değildir. Yatırım danışmanlığı hizmeti; aracı kurumlar, portföy yönetim şirketleri, mevduat kabul etmeyen bankalar ile müşteri arasında imzalanacak yatırım danışmanlığı sözleşmesi çerçevesinde sunulmaktadır. Burada yer alan yorum ve tavsiyeler, yorum ve tavsiyede bulun anların kişisel görüşlerine dayanmaktadır. Bu görüşler mali durumunuz ile risk ve getiri tercihlerinize uygun olmayabilir. Bu nedenle, sadece burada yer alan bilgilere dayanılarak yatırım kararı verilmesi beklentilerinize uygun sonuçlar doğurmayabilir.

## USDTRY

	Son	Destek-1	Destek-2	Destek-3	Direnç-1	Direnç-2	Direnç-3
USDTRY	28,78	28,00	27,50	25,30	29,00		

USDTRY kurunda dünkü işlemlerde 28,7255-28,8053 bandında hareket edildi. Dolar/TL'de kısa vadede 5 günlük AO (mavi) 28,73 seviyesini takip etmekteyiz. Yukarı yönlü hareketlerde 29,00 seviyesi kısa vadeli direnç olarak izlenebilir.

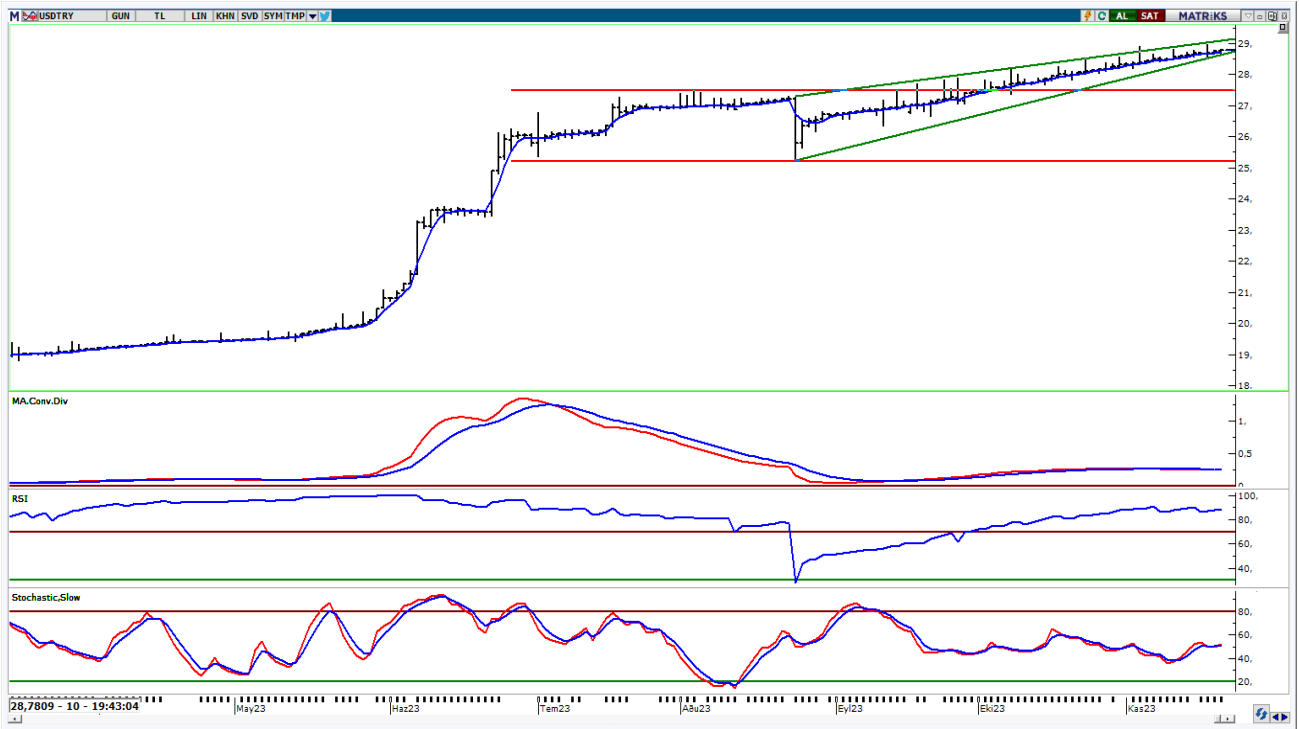

**UYARI:** Burada yer alan yatırım bilgi, yorum ve tavsiyeleri yatırım danışmanlığı kapsamında değildir. Yatırım danışmanlığı hizmeti; aracı kurumlar, portföy yönetim şirketleri, mevduat kabul etmeyen bankalar ile müşteri arasında imzalanacak yatırım danışmanlığı sözleşmesi çerçevesinde sunulmaktadır. Burada yer alan yorum ve tavsiyeler, yorum ve tavsiyede bulun anların kişisel görüşlerine dayanmaktadır. Bu görüşler mali durumunuz ile risk ve getiri tercihlerinize uygun olmayabilir. Bu nedenle, sadece burada yer alan bilgilere dayanılarak yatırım kararı verilmesi beklentilerinize uygun sonuçlar doğurmayabilir.

22.11.2023

GÜNLÜK PARA GİRİŐİ OLAN HİSSELER - İlk 5 Kurum ( TL) 21.11.2023

Sıra	Hisse	Kapanıő	Alıcılar Hacim	Satıcılar Hacim	Para Giriő
1	THYAO	268,5	1.670.168.000	-1.276.301.000	393.867.000
2	BIMAS	313,25	287.513.000	-142.535.800	144.977.200
3	KCHOL	144,6	228.041.600	-153.832.000	74.209.600
4	EREGL	41,1	245.944.100	-183.120.800	62.823.300
5	SKBNK	7,53	213.240.900	-157.551.900	55.689.000
6	KRDMD	25,44	195.068.300	-144.331.100	50.737.200
7	KONTR	282,5	228.583.100	-181.425.500	47.157.600
8	AKBNK	30,94	320.609.200	-279.484.100	41.125.100
9	ASELS	46,46	399.860.900	-361.734.400	38.126.500
10	ATATP	97,7	126.812.100	-92.495.100	34.317.000
11	KTLEV	56,65	79.606.320	-47.742.580	31.863.740
12	ODAS	11,86	120.173.100	-92.295.070	27.878.030
13	TTKOM	22,68	101.340.700	-74.070.730	27.269.970
14	AKCNS	167,9	77.869.230	-53.280.820	24.588.410
15	DOAS	276,00	76.088.480	-52.020.770	24.067.710
16	MAGEN	60,8	40.529.500	-22.756.820	17.772.680
17	QUAGR	6,29	48.463.100	-32.496.880	15.966.220
18	MPARK	170,2	54.355.350	-39.577.200	14.778.150
19	EGEEN	10012,5	55.326.680	-41.484.890	13.841.790
20	TKFEN	46,5	100.165.000	-87.054.980	13.110.020
21	ISFIN	13,63	52.869.410	-40.033.790	12.835.620
22	ERBOS	238,1	41.332.640	-29.698.460	11.634.180
23	VESBE	17,74	27.210.210	-16.250.490	10.959.720
24	TUPRS	154,5	240.142.600	-229.947.800	10.194.800
25	TLMAN	107,5	39.145.940	-29.288.980	9.856.960
26	ENJSA	50,35	59.607.810	-49.751.940	9.855.870
27	IPEKE	41,66	34.726.620	-25.309.240	9.417.380
28	KLSEK	76,00	27.644.000	-18.612.410	9.031.590
29	TKNSA	38,92	29.414.180	-20.433.740	8.980.440
30	KONYA	8.160,00	25.412.930	-16.657.930	8.755.000
31	BRLSM	32,3	26.042.740	-19.431.470	6.611.270
32	DOHOL	13,63	38.144.380	-31.759.800	6.384.580
33	KORDS	90,55	25.318.830	-18.959.560	6.359.270
34	VKGYO	2,08	25.447.500	-19.306.470	6.141.030
35	INVEO	53,00	32.047.260	-26.033.660	6.013.600
36	GEDIK	17,23	16.695.490	-10.693.480	6.002.010
37	EBEBK	68,00	24.125.440	-18.175.630	5.949.810
38	DOCO	3937,5	26.106.900	-20.184.880	5.922.020
39	SELEC	54,9	24.580.980	-18.700.380	5.880.600
40	SISE	50,45	147.981.300	-142.305.900	5.675.400

Kaynak: MATRIKS

**UYARI:** Burada yer alan yatırım bilgi, yorum ve tavsiyeleri yatırım danışmanlığı kapsamında değildir. Yatırım danışmanlığı hizmeti; aracı kurumlar, portföy yönetim şirketleri, mevduat kabul etmeyen bankalar ile müşteri arasında imzalanacak yatırım danışmanlığı sözleşmesi çerçevesinde sunulmaktadır. Burada yer alan yorum ve tavsiyeler, yorum ve tavsiyede bulun anların kişisel görüşlerine dayanmaktadır. Bu görüşler mali durumunuz ile risk ve getiri tercihlerinize uygun olmayabilir. Bu nedenle, sadece burada yer alan bilgilere dayanılarak yatırım kararı verilmesi beklentilerinize uygun sonuçlar doğurmayabilir.

22.11.2023

GÜNLÜK PARA ÇIKIŐI OLAN HİSSELER - İlk 5 Kurum ( TL) 21.11.2023

Sıra	Hisse	Kapanıő	Alıcılar Hacim	Satıcılar Hacim	Para Çıkıőı
1	YKBNK	17,24	271.989.600	-412.892.400	-140.902.800
2	SASA	44,34	139.570.800	-249.492.200	-109.921.400
3	TCELL	57,5	133.217.200	-228.846.600	-95.629.400
4	SAHOL	60,6	158.101.000	-245.723.600	-87.622.600
5	ALARK	102,00	112.049.200	-189.522.500	-77.473.300
6	TSKB	7,39	100.743.200	-175.244.600	-74.501.400
7	HALKB	13,09	76.525.380	-146.911.100	-70.385.720
8	BRSAN	763,00	237.608.000	-305.465.700	-67.857.700
9	ENKAI	33,8	58.986.830	-117.499.600	-58.512.770
10	EKGYO	7,62	92.584.540	-146.007.300	-53.422.760
11	PETKM	22,28	109.452.300	-156.006.200	-46.553.900
12	MIATK	47,4	161.661.900	-204.575.100	-42.913.200
13	TTRAK	740,5	73.039.670	-110.522.800	-37.483.130
14	TOASO	251,75	79.229.090	-113.561.100	-34.332.010
15	KAYSE	41,08	116.595.000	-146.316.400	-29.721.400
16	VAKBN	15,1	41.204.790	-68.205.150	-27.000.360
17	VESTL	60,9	41.135.820	-66.041.300	-24.905.480
18	ASTOR	117,5	67.293.740	-92.135.450	-24.841.710
19	TAVHL	123,7	60.979.790	-82.173.980	-21.194.190
20	ISCTR	21,3	160.242.400	-180.350.500	-20.108.100
21	AKGRT	5,76	28.055.160	-47.893.280	-19.838.120
22	GSRAY	8,25	26.821.180	-46.216.560	-19.395.380
23	ISMEN	32,94	20.830.500	-39.170.370	-18.339.870
24	KOZAL	23,2	75.371.590	-91.800.600	-16.429.010
25	PASEU	68,35	30.513.130	-45.818.340	-15.305.210
26	CWENE	300,5	40.520.840	-54.399.880	-13.879.040
27	FROTO	840,00	70.001.770	-82.705.040	-12.703.270
28	TMSN	108,3	51.145.560	-63.782.240	-12.636.680
29	REEDR	28,82	67.824.540	-80.074.420	-12.249.880
30	ALCAR	1.055,00	17.146.510	-29.000.440	-11.853.930
31	OFSYM	59,8	15.121.900	-26.934.400	-11.812.500
32	GOODY	21,3	19.313.520	-30.984.850	-11.671.330
33	SOKM	60,65	63.875.310	-75.011.220	-11.135.910
34	CANTE	19,02	33.498.610	-43.775.650	-10.277.040
35	ECZYT	298,5	19.174.860	-29.386.550	-10.211.690
36	YYLGD	15,65	27.551.440	-37.391.940	-9.840.500
37	KMPUR	74,00	13.419.780	-22.933.240	-9.513.460
38	GARAN	49,04	96.027.830	-105.489.200	-9.461.370
39	TABGD	161,1	20.623.930	-29.869.630	-9.245.700
40	PENTA	23,32	25.612.500	-34.830.080	-9.217.580

Kaynak: MATRIKS

**UYARI:** Burada yer alan yatırım bilgi, yorum ve tavsiyeleri yatırım danışmanlığı kapsamında değildir. Yatırım danışmanlığı hizmeti; aracı kurumlar, portföy yönetim şirketleri, mevduat kabul etmeyen bankalar ile müşteri arasında imzalanacak yatırım danışmanlığı sözleşmesi çerçevesinde sunulmaktadır. Burada yer alan yorum ve tavsiyeler, yorum ve tavsiyede bulun anların kişisel görüşlerine dayanmaktadır. Bu görüşler mali durumunuz ile risk ve getiri tercihlerinize uygun olmayabilir. Bu nedenle, sadece burada yer alan bilgilere dayanılarak yatırım kararı verilmesi beklentilerinize uygun sonuçlar doğurmayabilir.

## PİRAMİT MENKUL KIYMETLER A.Ő.

Gümüşsuyu Mah. İnönü Cad. IŐık Apt. No:53 Kat:5 Daire 9-10 Taksim/İstanbul  
Tel: 0212 293 95 00 Faks: 0212 293 95 60

### Balıkesir İrtibat Bürosu

Altıeylül Mah. Keçeci sok. ÖzcanerİŐmerkezi No:17 K:1 Altıeylül/ Balıkesir  
Tel: 0266 280 15 00 Faks: 0266 245 23 34

**Ferdi Uğur Taçkinler**  
AraŐtırma Müdürü  
02123953227

[ugur.tackinlar@piramitmenkul.com.tr](mailto:ugur.tackinlar@piramitmenkul.com.tr)

**Arif Tekin Seğmen**  
Piramit PYS AraŐtırma Uzmanı  
02123953213

[arif.segmen@piramitmenkul.com.tr](mailto:arif.segmen@piramitmenkul.com.tr)

**Ahmet Ökmen**  
AraŐtırma Uzmanı  
02123953251

[ahmet.okmen@piramitmenkul.com.tr](mailto:ahmet.okmen@piramitmenkul.com.tr)



**UYARI:** Burada yer alan yatırım bilgi, yorum ve tavsiyeleri yatırım danışmanlığı kapsamında deęildir. Yatırım danışmanlığı hizmeti; aracı kurumlar, portföy yönetim şirketleri, mevduat kabul etmeyen bankalar ile müşteri arasında imzalanacak yatırım danışmanlığı sözleşmesi çerçevesinde sunulmaktadır. Burada yer alan yorum ve tavsiyeler, yorum ve tavsiyede bulun anların kişisel görüşlerine dayanmaktadır. Bu görüşler mali durumunuz ile risk ve getiri tercihlerinize uygun olmayabilir. Bu nedenle, sadece burada yer alan bilgilere dayanılarak yatırım kararı verilmesi beklentilerinize uygun sonuçlar doğurmayabilir.