

BIST-100

	Kapanış	Destek-1	Destek-2	Destek-3	Direnç-1	Direnç-2	Direnç-3
BIST100	7.946	7.832	7.600	7.400	8.000	8.180	8.400

BIST100 Endeksi dünkü işlemleri %1,18 oranında yükseliş ile 7.946 puandan kapattı. Endeks güne alıcılı bir görünüm ile başladıktan sonra gün içinde 7.918-7.984 bandında hareket etti. Teknik açıdan değerlendirdiğimizde, yukarı yönlü hareketlerde psikolojik direnç konumunda takip ettiğimiz 8.000 seviyesini önemsemekteyiz. Bu seviyenin hacim destekli geçilmesi ile yukarı yönlü hareketlerin devam edebileceğini, ilk etapta 8.180 seviyelerinin hedeflenebileceğini düşünmekteyiz. Geri çekilmelerde 5 günlük AO (mavi) 7.832 desteği izlenebilir. Sonraki önemli destekler olarak geçmişte yatay destek konumunda test edilen 7.600-7.400 seviyelerini takip etmekteyiz. USD bazında 2,75 cent seviyesinden başlayan endeks günü 2,76 centten kapattı. Gün içinde 2,75-2,77 cent hareket edildi. Teknik bakımdan geri çekilmelerde 5 günlük AO (2,72 cent) desteği ve 2,62 cent seviyesi kısa vadeli destekler olarak takip edilebilir. Yukarı yönlü hareketlerde 2,82 cent seviyesi önemli direnç olarak izlenebilir.

BIST100 Grafik



UYARI: Burada yer alan yatırım bilgi, yorum ve tavsiyeleri yatırım danışmanlığı kapsamında değildir. Yatırım danışmanlığı hizmeti; aracı kurumlar, portföy yönetim şirketleri, mevduat kabul etmeyen bankalar ile müşteri arasında imzalanacak yatırım danışmanlığı sözleşmesi çerçevesinde sunulmaktadır. Burada yer alan yorum ve tavsiyeler, yorum ve tavsiyede bulun anların kişisel görüşlerine dayanmaktadır. Bu görüşler mali durumunuz ile risk ve getiri tercihlerinize uygun olmayabilir. Bu nedenle, sadece burada yer alan bilgilere dayanılarak yatırım kararı verilmesi beklentilerinize uygun sonuçlar doğurmayabilir.

VIOP30 Yakın Vade Kontratı

	Uzlaşma Fiyatı	Destek-1	Destek-2	Destek-3	Direnç-1	Direnç-2	Direnç-3
VIOP30	8.749	8.661	8.430	7.900	9.000	9.250	

VIOP30 Yakın Vade Kontratı, günü 8.749 uzlaşma fiyatından alıcılı bir görünüm ile kapattı. Kontrat gün içinde 8.700-8.825 bandında dalgalı hareket etti. Kontratıta akşam seansında da alımlar devam etti. Teknik bakımdan geri çekilmelerde kısa vadeli yönde takip ettiğimiz 5 günlük AO (mavi) 8.661 desteği izlenebilir. Yukarı yönlü hareketlerde 9.000 seviyesi önemli direnç olarak takip etmekteyiz.

VIOP30 Yakın Vade Kontratı Grafik



UYARI: Burada yer alan yatırım bilgi, yorum ve tavsiyeleri yatırım danışmanlığı kapsamında değildir. Yatırım danışmanlığı hizmeti; aracı kurumlar, portföy yönetim şirketleri, mevduat kabul etmeyen bankalar ile müşteri arasında imzalanacak yatırım danışmanlığı sözleşmesi çerçevesinde sunulmaktadır. Burada yer alan yorum ve tavsiyeler, yorum ve tavsiyede bulun anların kişisel görüşlerine dayanmaktadır. Bu görüşler mali durumunuz ile risk ve getiri tercihlerinize uygun olmayabilir. Bu nedenle, sadece burada yer alan bilgilere dayanılarak yatırım kararı verilmesi beklentilerinize uygun sonuçlar doğurmayabilir.

USDTRY

	Son	Destek-1	Destek-2	Destek-3	Direnç-1	Direnç-2	Direnç-3
USDTRY	28,74	28,00	27,50	25,30	29,00		

USDTRY kurunda dünkü işlemlerde 28,6441-28,7849 bandında hareket edildi. Dolar/TL'de kısa vadede 5 günlük AO (mavi) 28,69 seviyesini takip etmekteyiz. Yukarı yönlü hareketlerde 29,00 seviyesi kısa vadeli direnç olarak izlenebilir.

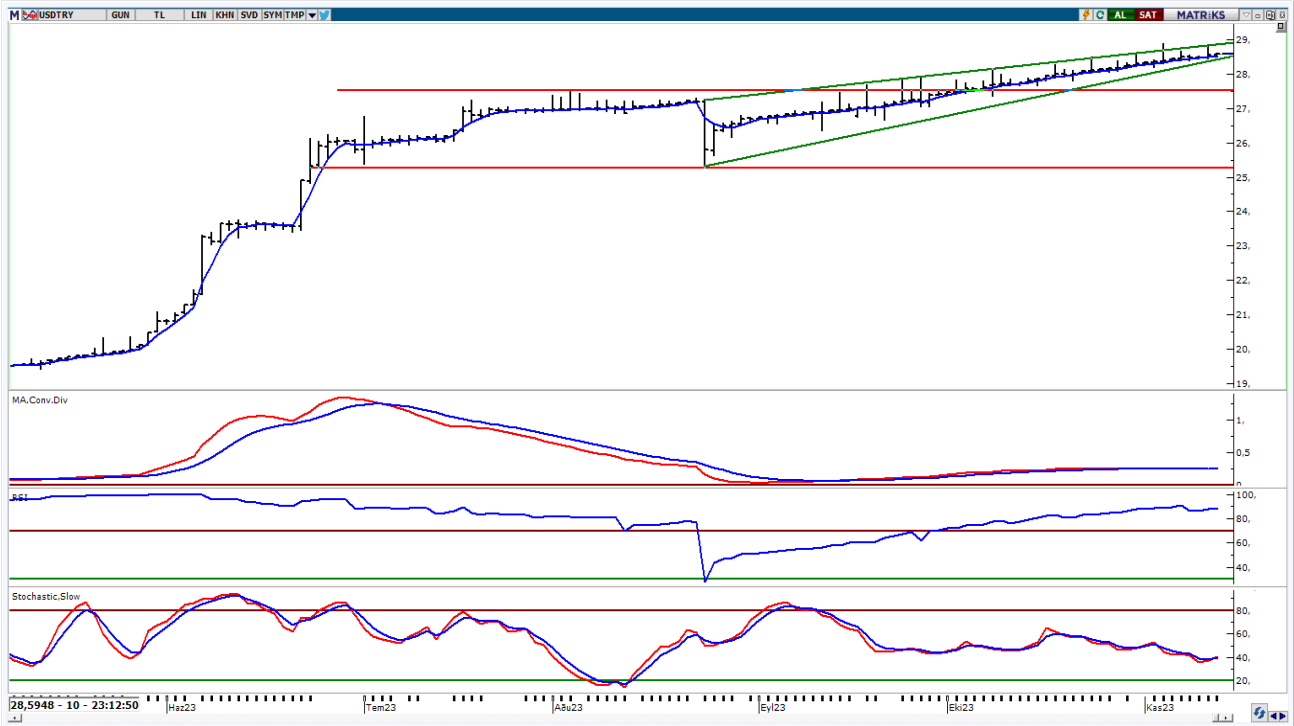

UYARI: Burada yer alan yatırım bilgi, yorum ve tavsiyeleri yatırım danışmanlığı kapsamında değildir. Yatırım danışmanlığı hizmeti; aracı kurumlar, portföy yönetim şirketleri, mevduat kabul etmeyen bankalar ile müşteri arasında imzalanacak yatırım danışmanlığı sözleşmesi çerçevesinde sunulmaktadır. Burada yer alan yorum ve tavsiyeler, yorum ve tavsiyede bulun anların kişisel görüşlerine dayanmaktadır. Bu görüşler mali durumunuz ile risk ve getiri tercihlerinize uygun olmayabilir. Bu nedenle, sadece burada yer alan bilgilere dayanılarak yatırım kararı verilmesi beklentilerinize uygun sonuçlar doğurmayabilir.

21.11.2023

GÜNLÜK PARA GİRİŐİ OLAN HİŐELER - İlk 5 Kurum (TL) 20.11.2023

Sıra	Hisse	Kapanıő	Alıcılar Hacim	Satıcılar Hacim	Para Giriő
1	EREGL	39.60	279,035,000	-149,895,000	129,140,000
2	ASELS	44.60	442,783,800	-318,522,400	124,261,400
3	SAHOL	60.90	293,817,300	-179,419,300	114,398,000
4	BRSAN	804.00	256,787,400	-164,010,500	92,776,900
5	TOASO	253.50	160,427,800	-107,989,800	52,438,000
6	MIATK	51.00	182,396,600	-144,091,100	38,305,500
7	SASA	44.30	133,050,500	-97,261,270	35,789,230
8	ARCLK	143.20	100,339,500	-67,965,140	32,374,360
9	DOAS	278.00	91,231,790	-59,525,080	31,706,710
10	GARAN	48.64	126,438,900	-99,593,150	26,845,750
11	CANTE	19.25	82,130,450	-56,885,410	25,245,040
12	KAYSE	40.54	111,881,600	-89,249,680	22,631,920
13	TSKB	7.53	76,045,970	-54,464,230	21,581,740
14	EKGYO	7.65	133,069,100	-114,500,300	18,568,800
15	TMSN	112.60	67,630,060	-49,167,630	18,462,430
16	ADGYO	40.20	61,663,350	-43,266,180	18,397,170
17	REEDR	29.50	81,574,380	-63,611,000	17,963,380
18	KLSE	76.70	56,268,000	-40,322,770	15,945,230
19	ORGE	66.20	55,992,970	-40,479,210	15,513,760
20	KONTR	270.75	60,204,740	-44,812,100	15,392,640
21	GUBRF	376.00	127,679,500	-113,346,300	14,333,200
22	GSRAY	8.38	55,398,130	-41,149,960	14,248,170
23	OFSYM	59.35	29,663,960	-15,451,390	14,212,570
24	MPARK	169.60	47,267,690	-33,931,460	13,336,230
25	SEGYO	5.51	54,784,790	-41,743,910	13,040,880
26	AKFYE	20.00	48,634,820	-35,747,730	12,887,090
27	EUPWR	180.10	41,930,040	-29,245,580	12,684,460
28	SRVGY	371.50	33,468,020	-21,178,940	12,289,080
29	KATMR	2.38	25,269,930	-13,026,930	12,243,000
30	VBTYZ	138.90	31,591,950	-19,753,380	11,838,570
31	ODAS	11.25	56,187,700	-45,467,780	10,719,920
32	HEKTS	20.76	37,123,880	-26,737,050	10,386,830
33	SMRTG	65.85	46,245,080	-36,037,660	10,207,420
34	ATATP	88.85	56,533,700	-46,737,920	9,795,780
35	TTKOM	22.18	81,552,180	-72,814,300	8,737,880
36	ANELE	11.22	20,279,650	-11,897,090	8,382,560
37	KCAER	31.90	42,371,920	-34,126,730	8,245,190
38	TATEN	41.40	24,950,740	-16,831,600	8,119,140
39	ASTOR	116.50	61,056,700	-53,048,780	8,007,920
40	ISGYO	22.58	41,527,430	-34,255,620	7,271,810

Kaynak: MATRIKS

UYARI: Burada yer alan yatırım bilgi, yorum ve tavsiyeleri yatırım danışmanlığı kapsamında değildir. Yatırım danışmanlığı hizmeti; aracı kurumlar, portföy yönetim şirketleri, mevduat kabul etmeyen bankalar ile müşteri arasında imzalanacak yatırım danışmanlığı sözleşmesi çerçevesinde sunulmaktadır. Burada yer alan yorum ve tavsiyeler, yorum ve tavsiyede bulun anların kişisel görüşlerine dayanmaktadır. Bu görüşler mali durumunuz ile risk ve getiri tercihlerinize uygun olmayabilir. Bu nedenle, sadece burada yer alan bilgilere dayanılarak yatırım kararı verilmesi beklentilerinize uygun sonuçlar doğurmayabilir.

21.11.2023

GÜNLÜK PARA ÇIKIŐI OLAN HİSSELER - İlk 5 Kurum (TL) 20.11.2023

Sıra	Hisse	Kapanıő	Alıcılar Hacim	Satıcılar Hacim	Para Çıkıőı
1	THYAO	254.75	730,955,200	-886,587,700	-155,632,500
2	TCELL	57.35	246,026,900	-307,634,900	-61,608,000
3	PGSUS	739.50	111,463,400	-159,915,000	-48,451,600
4	TUPRS	153.60	257,382,600	-304,101,500	-46,718,900
5	VAKBN	15.15	74,150,480	-119,776,800	-45,626,320
6	ALARK	103.40	61,969,610	-105,857,100	-43,887,490
7	YKBNK	17.07	185,094,900	-228,786,800	-43,691,900
8	SOKM	60.90	92,344,510	-132,348,300	-40,003,790
9	MGROS	362.75	97,243,360	-137,195,400	-39,952,040
10	BIMAS	304.25	230,206,200	-270,058,300	-39,852,100
11	PETKM	22.34	136,678,400	-174,144,900	-37,466,500
12	KOZAL	23.12	91,314,640	-128,006,900	-36,692,260
13	AKBNK	30.44	228,386,800	-265,058,900	-36,672,100
14	KCHOL	143.20	120,137,400	-156,046,800	-35,909,400
15	ULKER	91.85	80,234,580	-115,864,400	-35,629,820
16	FROTO	841.50	70,764,420	-106,176,500	-35,412,080
17	EGEEN	9,827.50	33,332,870	-63,195,640	-29,862,770
18	ALBRK	4.06	42,072,140	-70,624,100	-28,551,960
19	IZENR	37.70	34,098,420	-61,704,620	-27,606,200
20	VKGYO	2.08	22,673,770	-48,570,740	-25,896,970
21	OYAKC	67.70	47,598,940	-66,217,680	-18,618,740
22	QUAGR	5.84	44,048,390	-62,598,660	-18,550,270
23	TKFEN	43.80	94,300,770	-111,289,000	-16,988,230
24	GWIND	27.26	17,630,580	-34,243,930	-16,613,350
25	SKBNK	7.23	101,087,600	-117,195,400	-16,107,800
26	KLKIM	26.96	12,059,300	-28,089,000	-16,029,700
27	ISMEN	33.42	37,782,510	-53,089,110	-15,306,600
28	SAYAS	102.70	37,087,960	-50,695,490	-13,607,530
29	TAVHL	121.60	79,040,020	-91,026,540	-11,986,520
30	ENJSA	50.10	49,832,340	-61,549,320	-11,716,980
31	DOHOL	13.62	82,647,860	-94,001,060	-11,353,200
32	KOZAA	56.70	71,399,450	-82,539,120	-11,139,670
33	YYLGD	15.77	22,631,600	-33,335,310	-10,703,710
34	MHRGY	5.49	18,868,980	-29,233,930	-10,364,950
35	ISDMR	35.40	26,746,590	-37,031,160	-10,284,570
36	ALFAS	113.00	58,450,880	-67,636,500	-9,185,620
37	PEGYO	16.72	34,071,250	-42,155,990	-8,084,740
38	SISE	49.60	110,946,900	-118,837,300	-7,890,400
39	ARDYZ	27.10	28,744,220	-36,564,910	-7,820,690
40	KTLEV	52.80	35,642,040	-42,939,940	-7,297,900

Kaynak: MATRIKS

UYARI: Burada yer alan yatırım bilgi, yorum ve tavsiyeleri yatırım danışmanlığı kapsamında değildir. Yatırım danışmanlığı hizmeti; aracı kurumlar, portföy yönetim şirketleri, mevduat kabul etmeyen bankalar ile müşteri arasında imzalanacak yatırım danışmanlığı sözleşmesi çerçevesinde sunulmaktadır. Burada yer alan yorum ve tavsiyeler, yorum ve tavsiyede bulun anların kişisel görüşlerine dayanmaktadır. Bu görüşler mali durumunuz ile risk ve getiri tercihlerinize uygun olmayabilir. Bu nedenle, sadece burada yer alan bilgilere dayanılarak yatırım kararı verilmesi beklentilerinize uygun sonuçlar doğurmayabilir.

PİRAMİT MENKUL KIYMETLER A.Ő.

Gümüşsuyu Mah. İnönü Cad. Işık Apt. No:53 Kat:5 Daire 9-10 Taksim/İstanbul
Tel: 0212 293 95 00 Faks: 0212 293 95 60

Balıkesir İrtibat Bürosu

Altıeylül Mah. Keçeci sok. Özcaner İş Merkezi No:17 K:1 Altıeylül/ Balıkesir
Tel: 0266 280 15 00 Faks: 0266 245 23 34

Ferdi Uğur Taçkınlar
Araştırma Müdürü
02123953227

ugur.tackinlar@piramitmenkul.com.tr

Arif Tekin Seğmen
Araştırma Uzmanı
02123953213

arif.segmen@piramitmenkul.com.tr

Ahmet Ökmen
Araştırma Uzmanı
02123953251

ahmet.okmen@piramitmenkul.com.tr



UYARI: Burada yer alan yatırım bilgi, yorum ve tavsiyeleri yatırım danışmanlığı kapsamında değildir. Yatırım danışmanlığı hizmeti; aracı kurumlar, portföy yönetim şirketleri, mevduat kabul etmeyen bankalar ile müşteri arasında imzalanacak yatırım danışmanlığı sözleşmesi çerçevesinde sunulmaktadır. Burada yer alan yorum ve tavsiyeler, yorum ve tavsiyede bulun anların kişisel görüşlerine dayanmaktadır. Bu görüşler mali durumunuz ile risk ve getiri tercihlerinize uygun olmayabilir. Bu nedenle, sadece burada yer alan bilgilere dayanılarak yatırım kararı verilmesi beklentilerinize uygun sonuçlar doğurmayabilir.