

BIST-100

	Kapanış	Destek-1	Destek-2	Destek-3	Direnç-1	Direnç-2	Direnç-3
BIST100	7.665	7.600	7.400	7.000	7.673	8.000	8.180

BIST100 Endeksi dünkü işlemleri %0,07 oranında hafifçe düşüş ile 7.665 puandan kapattı. Endeks güne alıcılı bir görünüm ile başladıktan sonra gün içinde 7.634-7.738 bandında hareket etti. Endeksin işlem hacmi 75,94mlr TL ile düşük bir tutarda gerçekleşti. Teknik açıdan yukarı yönlü hareketlerde 5 günlük AO (mavi) 7.673 seviyesini takip etmekteyiz. Bu seviyenin üzerine yerleşme olması durumunda yukarı yönlü hareketlerin görülebileceğini ve psikolojik direnç konumunda önemsedığımız 8.000 seviyesinin hedeflenebileceğini düşünmekteyiz. Geri çekilmelerde geçmişte yatay destek konumunda test edilen 7.600-7.400 seviyelerini takip etmekteyiz. USD bazında 2,69 cent seviyesinden başlayan endeks günü 2,67 centten kapattı. Gün içinde 2,66-2,69 cent hareket edildi. Teknik bakımdan yukarı yönlü hareketlerde 22 günlük AO (2,71 cent) seviyesi izlenebilir. Geri çekilmelerde 2,52 cent seviyesi önemli destek olarak izlenebilir.

BIST100 Grafik

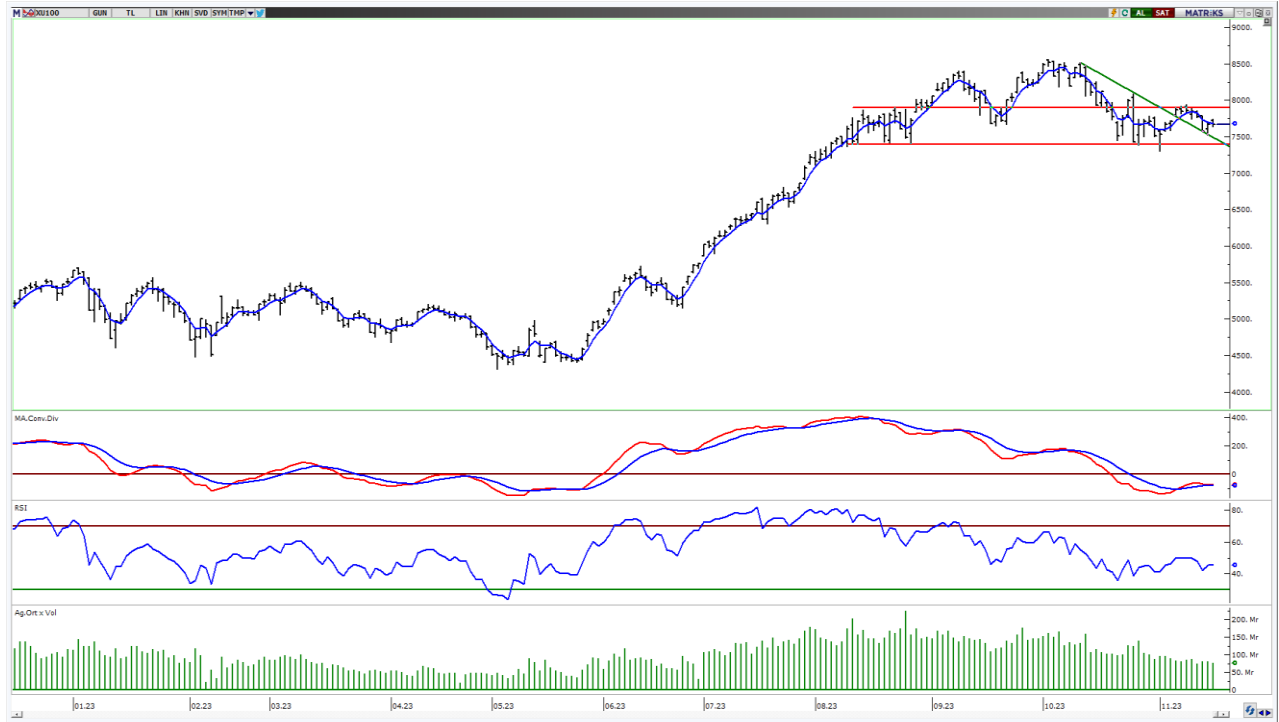

UYARI: Burada yer alan yatırım bilgi, yorum ve tavsiyeleri yatırım danışmanlığı kapsamında değildir. Yatırım danışmanlığı hizmeti; aracı kurumlar, portföy yönetim şirketleri, mevduat kabul etmeyen bankalar ile müşteri arasında imzalanacak yatırım danışmanlığı sözleşmesi çerçevesinde sunulmaktadır. Burada yer alan yorum ve tavsiyeler, yorum ve tavsiyede bulun anların kişisel görüşlerine dayanmaktadır. Bu görüşler mali durumunuz ile risk ve getiri tercihlerinize uygun olmayabilir. Bu nedenle, sadece burada yer alan bilgilere dayanılarak yatırım kararı verilmesi beklentilerinize uygun sonuçlar doğurmayabilir.

VIOP30 Yakın Vade Kontratı

	Uzlaşma Fiyatı	Destek-1	Destek-2	Destek-3	Direnç-1	Direnç-2	Direnç-3
VIOP30	8.436	8.280	7.900	7.630	8.442	8.670	9.250

VIOP30 Yakın Vade Kontratı, günü 8.436 uzlaşma fiyatından hafif satıcı bir görünüm ile kapattı. Kontrat gün içinde 8.399-8.547 bandında dalgalı hareket etti. Güne güçlü alımların etkisinde başlayan Kontratta, günün ikinci yarısında kâr satışların etkili olduğunu izledik. Teknik bakımdan geri çekilmelerde 8.280 seviyesi önemli destek olarak izlenebilir. Sonraki önemli seviye olarak geçmişte yatay destek konumunda test edilen 7.900 desteğini takip etmekteyiz. Yukarı yönlü hareketlerde kısa vadeli yönde takip ettiğimiz 5 günlük AO (mavi) 8.442 seviyesini önemsemekteyiz. Bu seviyenin üzerine yerleşme olması ile 8.670 direnç bölgesi hedefe girebilir.

VIOP30 Yakın Vade Kontratı Grafik

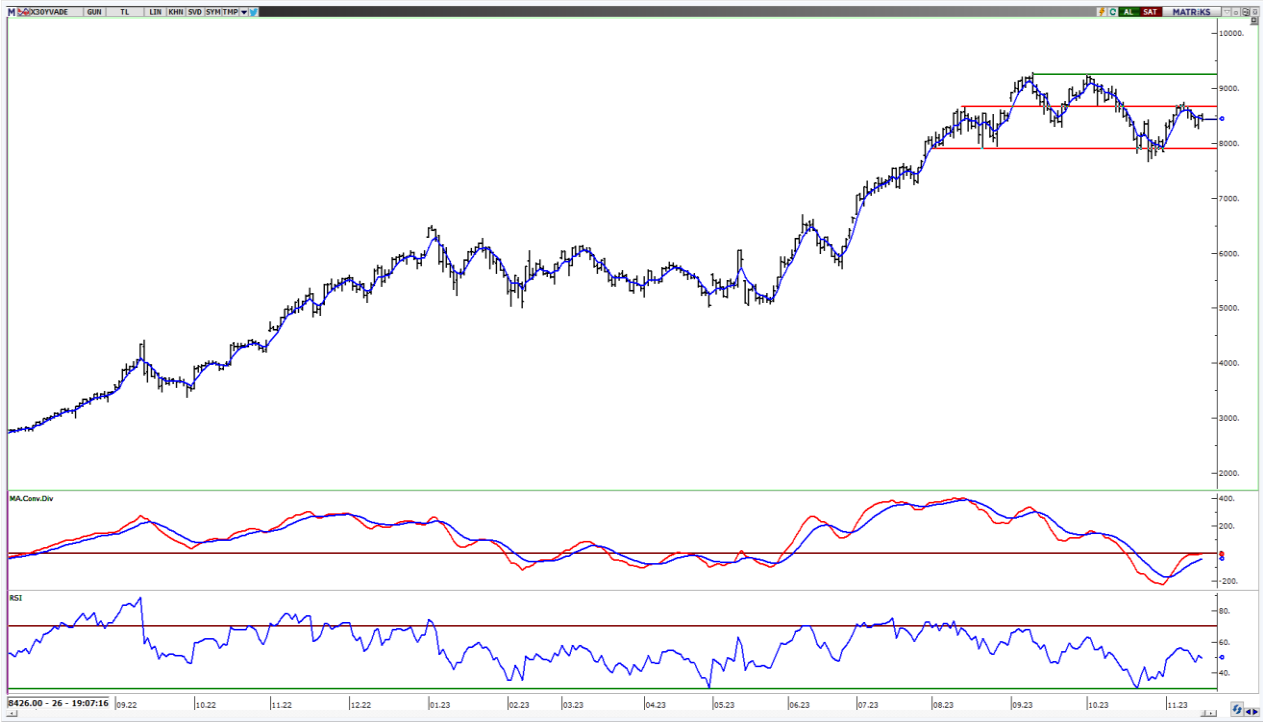

UYARI: Burada yer alan yatırım bilgi, yorum ve tavsiyeleri yatırım danışmanlığı kapsamında değildir. Yatırım danışmanlığı hizmeti; aracı kurumlar, portföy yönetim şirketleri, mevduat kabul etmeyen bankalar ile müşteri arasında imzalanacak yatırım danışmanlığı sözleşmesi çerçevesinde sunulmaktadır. Burada yer alan yorum ve tavsiyeler, yorum ve tavsiyede bulun anların kişisel görüşlerine dayanmaktadır. Bu görüşler mali durumunuz ile risk ve getiri tercihlerinize uygun olmayabilir. Bu nedenle, sadece burada yer alan bilgilere dayanarak yatırım kararı verilmesi beklentilerinize uygun sonuçlar doğurmayabilir.

USDTRY

	Son	Destek-1	Destek-2	Destek-3	Direnç-1	Direnç-2	Direnç-3
USDTRY	28,67	28,00	27,50	25,30	28,85		

USDTRY kurunda dünkü işlemlerde 28,5555-28,7697 bandında hareket edildi. Dolar/TL'de kısa vadede 5 günlük AO (mavi) 28,61 seviyesini takip etmekteyiz. Yukarı yönlü hareketlerde 28,85 seviyesi kısa vadeli direnç olarak izlenebilir.

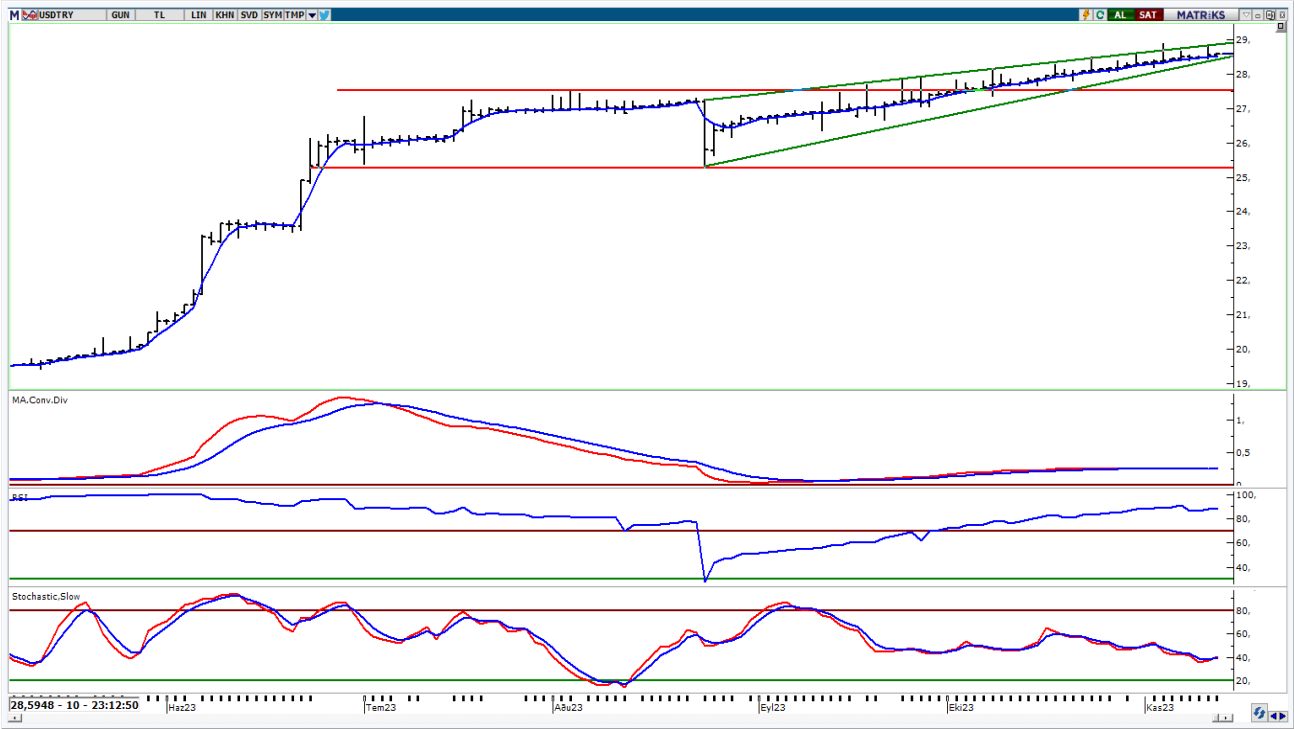

UYARI: Burada yer alan yatırım bilgi, yorum ve tavsiyeleri yatırım danışmanlığı kapsamında değildir. Yatırım danışmanlığı hizmeti; aracı kurumlar, portföy yönetim şirketleri, mevduat kabul etmeyen bankalar ile müşteri arasında imzalanacak yatırım danışmanlığı sözleşmesi çerçevesinde sunulmaktadır. Burada yer alan yorum ve tavsiyeler, yorum ve tavsiyede bulun anların kişisel görüşlerine dayanmaktadır. Bu görüşler mali durumunuz ile risk ve getiri tercihlerinize uygun olmayabilir. Bu nedenle, sadece burada yer alan bilgilere dayanılarak yatırım kararı verilmesi beklentilerinize uygun sonuçlar doğurmayabilir.

16.11.2023

GÜNLÜK PARA GİRİŞİ OLAN HİSSELER - İlk 5 Kurum (TL) 15.11.2023

Sıra	Hisse	Kapanış	Alıcılar Hacim	Satıcılar Hacim	Para Girişi
1	AKBNK	28.60	227,007,800	-130,002,400	97,005,400
2	THYAO	235.60	827,692,500	-747,073,000	80,619,500
3	SASA	44.40	213,813,500	-134,584,800	79,228,700
4	BIMAS	290.25	200,129,400	-128,678,500	71,450,900
5	REEDR	27.68	348,512,700	-281,591,500	66,921,200
6	YKBNK	16.49	232,970,300	-176,456,800	56,513,500
7	KOZAA	55.30	89,318,070	-52,526,860	36,791,210
8	TUPRS	151.70	301,071,900	-265,276,100	35,795,800
9	VRGYO	25.40	97,457,100	-66,963,600	30,493,500
10	KZGYO	32.16	88,983,480	-60,590,680	28,392,800
11	SDTTR	322.75	94,590,150	-66,419,370	28,170,780
12	BRSAN	739.00	67,418,150	-40,280,300	27,137,850
13	TATEN	41.06	49,933,960	-29,556,950	20,377,010
14	SAHOL	57.80	177,608,200	-159,337,600	18,270,600
15	EUPWR	175.80	43,055,040	-27,263,600	15,791,440
16	DAPGM	81.80	158,199,200	-143,183,100	15,016,100
17	OFSYM	58.30	44,272,220	-29,469,900	14,802,320
18	TURSG	33.92	45,685,180	-30,994,700	14,690,480
19	ENERY	143.20	67,386,260	-53,664,530	13,721,730
20	SKBNK	7.06	111,812,600	-99,437,530	12,375,070
21	KRDMA	21.74	27,007,890	-15,655,970	11,351,920
22	QUAGR	6.24	45,140,440	-34,011,510	11,128,930
23	ISGYO	21.36	54,260,820	-43,170,260	11,090,560
24	LOGO	71.00	40,226,020	-29,717,110	10,508,910
25	KMPUR	71.50	26,220,250	-16,020,970	10,199,280
26	TARKM	733.00	55,066,630	-45,194,720	9,871,910
27	MAALT	968.00	32,468,870	-22,751,740	9,717,130
28	TABGD	168.00	56,944,690	-47,616,560	9,328,130
29	ALARK	103.10	57,345,990	-48,090,870	9,255,120
30	IHLGM	1.87	27,707,340	-18,509,980	9,197,360
31	ARASE	73.65	33,384,110	-24,364,160	9,019,950
32	ONCSM	171.60	26,940,660	-18,054,890	8,885,770
33	IZENR	36.10	34,747,510	-26,257,380	8,490,130
34	LIDER	204.00	25,212,350	-16,801,310	8,411,040
35	YEOTK	227.90	34,927,890	-27,086,730	7,841,160
36	EKGYO	7.49	122,657,800	-114,994,600	7,663,200
37	TTRAK	733.00	52,554,380	-44,959,830	7,594,550
38	GOZDE	31.28	20,690,580	-13,492,610	7,197,970
39	SNGYO	3.06	24,443,450	-17,432,860	7,010,590
40	ISMEN	32.48	48,711,200	-41,851,820	6,859,380

Kaynak: MATRIKS

UYARI: Burada yer alan yatırım bilgi, yorum ve tavsiyeleri yatırım danışmanlığı kapsamında değildir. Yatırım danışmanlığı hizmeti; aracı kurumlar, portföy yönetim şirketleri, mevduat kabul etmeyen bankalar ile müşteri arasında imzalanacak yatırım danışmanlığı sözleşmesi çerçevesinde sunulmaktadır. Burada yer alan yorum ve tavsiyeler, yorum ve tavsiyede bulun anların kişisel görüşlerine dayanmaktadır. Bu görüşler mali durumunuz ile risk ve getiri tercihlerinize uygun olmayabilir. Bu nedenle, sadece burada yer alan bilgilere dayanılarak yatırım kararı verilmesi beklentilerinize uygun sonuçlar doğurmayabilir.

16.11.2023

GÜNLÜK PARA ÇIKIŐI OLAN HİSSELER - İlk 5 Kurum (TL) 15.11.2023

Sıra	Hisse	Kapanıő	Alıcılar Hacim	Satıcılar Hacim	Para Çıkıőı
1	TCELL	54.30	174,673,000	-269,076,700	-94,403,700
2	MIATK	780.00	296,491,100	-376,863,300	-80,372,200
3	GUBRF	368.00	69,438,300	-108,728,500	-39,290,200
4	GARAN	46.20	98,716,100	-135,492,400	-36,776,300
5	PETKM	21.32	107,946,500	-138,166,100	-30,219,600
6	TKNSA	38.08	52,982,640	-82,824,790	-29,842,150
7	SISE	48.28	78,117,910	-105,091,400	-26,973,490
8	ULKER	80.10	42,159,100	-68,192,240	-26,033,140
9	GRTRK	39.22	19,997,000	-44,949,880	-24,952,880
10	PGSUS	700.00	70,091,430	-95,015,940	-24,924,510
11	PENTA	22.98	39,834,960	-64,431,940	-24,596,980
12	ISCTR	20.12	98,355,070	-120,085,500	-21,730,430
13	CIMSA	31.48	23,533,280	-44,622,780	-21,089,500
14	TTKOM	21.54	112,951,600	-132,624,900	-19,673,300
15	KONTR	268.25	59,116,070	-78,182,700	-19,066,630
16	BFREN	10,977.50	54,736,240	-73,627,700	-18,891,460
17	SOKM	59.10	51,123,230	-69,664,300	-18,541,070
18	EREGL	38.28	160,230,400	-178,059,300	-17,828,900
19	PRZMA	52.00	26,473,160	-42,958,870	-16,485,710
20	ARCLK	138.50	58,792,280	-75,250,430	-16,458,150
21	GWIND	25.96	17,045,930	-31,829,530	-14,783,600
22	TOASO	247.50	70,317,990	-83,658,950	-13,340,960
23	BAGFS	29.62	28,054,890	-40,740,330	-12,685,440
24	ENKAI	32.96	70,840,860	-83,378,330	-12,537,470
25	ASTOR	113.80	70,946,750	-82,466,700	-11,519,950
26	PEKGY	26.00	43,461,220	-54,129,870	-10,668,650
27	VAKBN	14.97	30,511,100	-41,001,740	-10,490,640
28	AEFES	110.30	60,953,490	-71,297,940	-10,344,450
29	DOCO	3,817.50	14,349,470	-23,576,240	-9,226,770
30	KOPOL	55.90	21,671,300	-30,550,430	-8,879,130
31	KLSEK	74.70	28,518,160	-36,790,420	-8,272,260
32	BUCIM	8.43	14,542,590	-22,642,360	-8,099,770
33	ALBRK	4.00	28,117,340	-35,948,390	-7,831,050
34	BTCIM	145.70	36,825,380	-44,533,020	-7,707,640
35	ANSGR	57.50	23,558,820	-30,915,490	-7,356,670
36	BOBET	33.88	19,694,640	-27,028,740	-7,334,100
37	FORMT	3.43	7,893,621	-14,998,350	-7,104,729
38	IDEAS	95.95	13,965,400	-20,956,450	-6,991,050
39	EMKEL	36.62	37,839,410	-44,682,180	-6,842,770
40	AVHOL	67.10	37,872,330	-44,034,390	-6,162,060

Kaynak: MATRIKS

UYARI: Burada yer alan yatırım bilgi, yorum ve tavsiyeleri yatırım danışmanlığı kapsamında değildir. Yatırım danışmanlığı hizmeti; aracı kurumlar, portföy yönetim şirketleri, mevduat kabul etmeyen bankalar ile müşteri arasında imzalanacak yatırım danışmanlığı sözleşmesi çerçevesinde sunulmaktadır. Burada yer alan yorum ve tavsiyeler, yorum ve tavsiyede bulun anların kişisel görüşlerine dayanmaktadır. Bu görüşler mali durumunuz ile risk ve getiri tercihlerinize uygun olmayabilir. Bu nedenle, sadece burada yer alan bilgilere dayanılarak yatırım kararı verilmesi beklentilerinize uygun sonuçlar doğurmayabilir.

PİRAMİT MENKUL KIYMETLER A.Ő.

Gümüşsuyu Mah. İnönü Cad. Işık Apt. No:53 Kat:5 Daire 9-10 Taksim/İstanbul
Tel: 0212 293 95 00 Faks: 0212 293 95 60

Balıkesir İrtibat Bürosu

Altıeylül Mah. Keçeci sok. Özcanerİşmerkezi No:17 K:1 Altıeylül/ Balıkesir
Tel: 0266 280 15 00 Faks: 0266 245 23 34

Ferdi Uğur Taçkınlar
Araştırma Müdürü
02123953227

ugur.tackinlar@piramitmenkul.com.tr

Arif Tekin Seğmen
Araştırma Uzmanı
02123953213

arif.segmen@piramitmenkul.com.tr

Ahmet Ökmen
Araştırma Uzmanı
02123953251

ahmet.okmen@piramitmenkul.com.tr



UYARI: Burada yer alan yatırım bilgi, yorum ve tavsiyeleri yatırım danışmanlığı kapsamında değildir. Yatırım danışmanlığı hizmeti; aracı kurumlar, portföy yönetim şirketleri, mevduat kabul etmeyen bankalar ile müşteri arasında imzalanacak yatırım danışmanlığı sözleşmesi çerçevesinde sunulmaktadır. Burada yer alan yorum ve tavsiyeler, yorum ve tavsiyede bulun anların kişisel görüşlerine dayanmaktadır. Bu görüşler mali durumunuz ile risk ve getiri tercihlerinize uygun olmayabilir. Bu nedenle, sadece burada yer alan bilgilere dayanılarak yatırım kararı verilmesi beklentilerinize uygun sonuçlar doğurmayabilir.