

BIST-100

	Kapanış	Destek-1	Destek-2	Destek-3	Direnç-1	Direnç-2	Direnç-3
BIST100	7.671	7.600	7.400	7.000	7.699	8.000	8.180

BIST100 Endeksi dünkü işlemleri %1,36 oranında yükseliş ile 7.671 puandan kapattı. Endeks güne yatay alıcılı bir görünüm ile başladıktan sonra gün içinde 7.520-7.689 bandında dalgalı hareket etti. Endeksin işlem hacmi 79,73mlr TL ile düşük bir tutarda gerçekleşti. Teknik açıdan yukarı yönlü hareketlerde 5 günlük AO (mavi) 7.699 seviyesini takip etmekteyiz. Bu seviyenin üzerine yerleşme olması durumunda tepki alımlarının devam edebileceğini, psikolojik direnç konumunda önemsedığımız 8.000 seviyesinin hedeflenebileceğini düşünmekteyiz. Geri çekilmelerde geçmişte yatay destek konumunda test edilen 7.600-7.400 seviyelerini takip etmekteyiz. USD bazında 2,65 cent seviyesinden başlayan endeks günü 2,67 centten kapattı. Gün içinde 2,62-2,68 cent dalgalı hareket edildi. Teknik bakımdan yukarı yönlü hareketlerde 22 günlük AO (2,72 cent) seviyesi izlenebilir. Geri çekilmelerde 2,52 cent seviyesi önemli destek olarak izlenebilir.

BIST100 Grafik

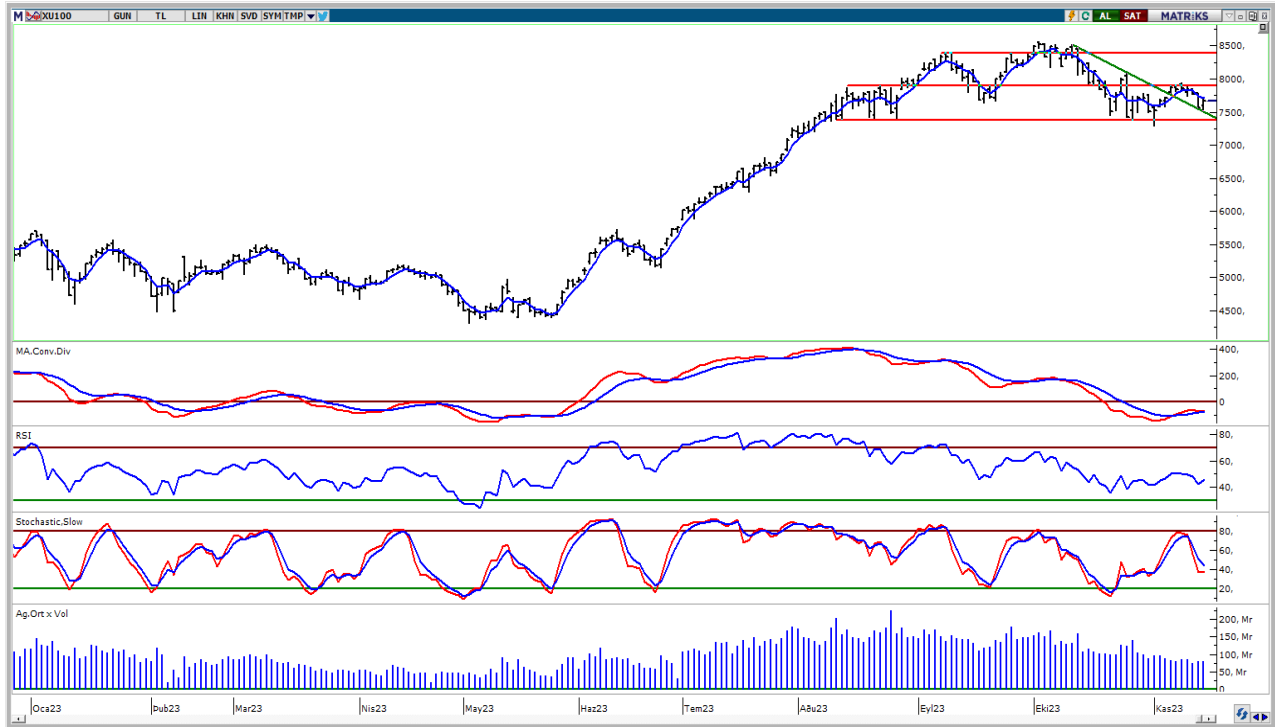

UYARI: Burada yer alan yatırım bilgi, yorum ve tavsiyeleri yatırım danışmanlığı kapsamında değildir. Yatırım danışmanlığı hizmeti; aracı kurumlar, portföy yönetim şirketleri, mevduat kabul etmeyen bankalar ile müşteri arasında imzalanacak yatırım danışmanlığı sözleşmesi çerçevesinde sunulmaktadır. Burada yer alan yorum ve tavsiyeler, yorum ve tavsiyede bulun anların kişisel görüşlerine dayanmaktadır. Bu görüşler mali durumunuz ile risk ve getiri tercihlerinize uygun olmayabilir. Bu nedenle, sadece burada yer alan bilgilere dayanılarak yatırım kararı verilmesi beklentilerinize uygun sonuçlar doğurmayabilir.

VIOP30 Yakın Vade Kontratı

	Uzlaşma Fiyatı	Destek-1	Destek-2	Destek-3	Direnç-1	Direnç-2	Direnç-3
VIOP30	8.456	8.280	7.900	7.630	8.465	8.670	9.250

VIOP30 Yakın Vade Kontratı, günü 8.456 uzlaşma fiyatından alıcılı bir görünüm ile kapattı. Kontrat gün içinde 8.260-8.497 bandında dalgalı hareket etti. Güne yatay bir görünüm ile başlayan Kontratta, günün ikinci yarısında artan sert alımların etkili olduğunu izledik. Teknik bakımdan geri çekilmelerde 8.280 seviyesi önemli destek olarak izlenebilir. Sonraki önemli seviye olarak geçmişte yatay destek konumunda test edilen 7.900 desteğini takip etmekteyiz. Yukarı yönlü hareketlerde kısa vadeli yönde takip ettiğimiz 5 günlük AO (mavi) 8.465 seviyesini önemsemekteyiz. Bu seviyenin üzerine yerleşme olması ile 8.670 direnç bölgesi hedefe girebilir.

VIOP30 Yakın Vade Kontratı Grafik

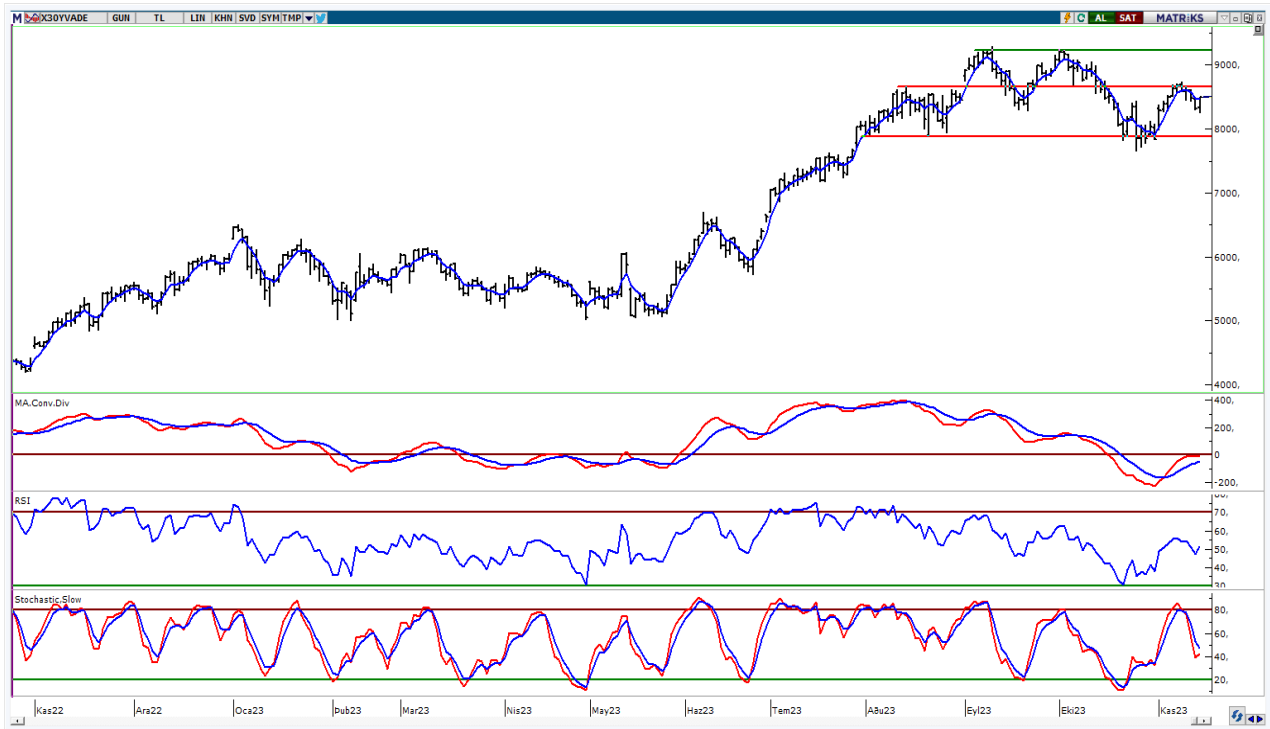

UYARI: Burada yer alan yatırım bilgi, yorum ve tavsiyeleri yatırım danışmanlığı kapsamında değildir. Yatırım danışmanlığı hizmeti; aracı kurumlar, portföy yönetim şirketleri, mevduat kabul etmeyen bankalar ile müşteri arasında imzalanacak yatırım danışmanlığı sözleşmesi çerçevesinde sunulmaktadır. Burada yer alan yorum ve tavsiyeler, yorum ve tavsiyede bulun anların kişisel görüşlerine dayanmaktadır. Bu görüşler mali durumunuz ile risk ve getiri tercihlerinize uygun olmayabilir. Bu nedenle, sadece burada yer alan bilgilere dayanılarak yatırım kararı verilmesi beklentilerinize uygun sonuçlar doğurmayabilir.

USDTRY

	Son	Destek-1	Destek-2	Destek-3	Direnç-1	Direnç-2	Direnç-3
USDTRY	28,63	28,00	27,50	25,30	28,85		

USDTRY kurunda dünkü işlemlerde 28,5885-28,7048 bandında hareket edildi. Dolar/TL'de kısa vadede 5 günlük AO (mavi) 28,57 seviyesini takip etmekteyiz. Yukarı yönlü hareketlerde 28,85 seviyesi kısa vadeli direnç olarak izlenebilir.

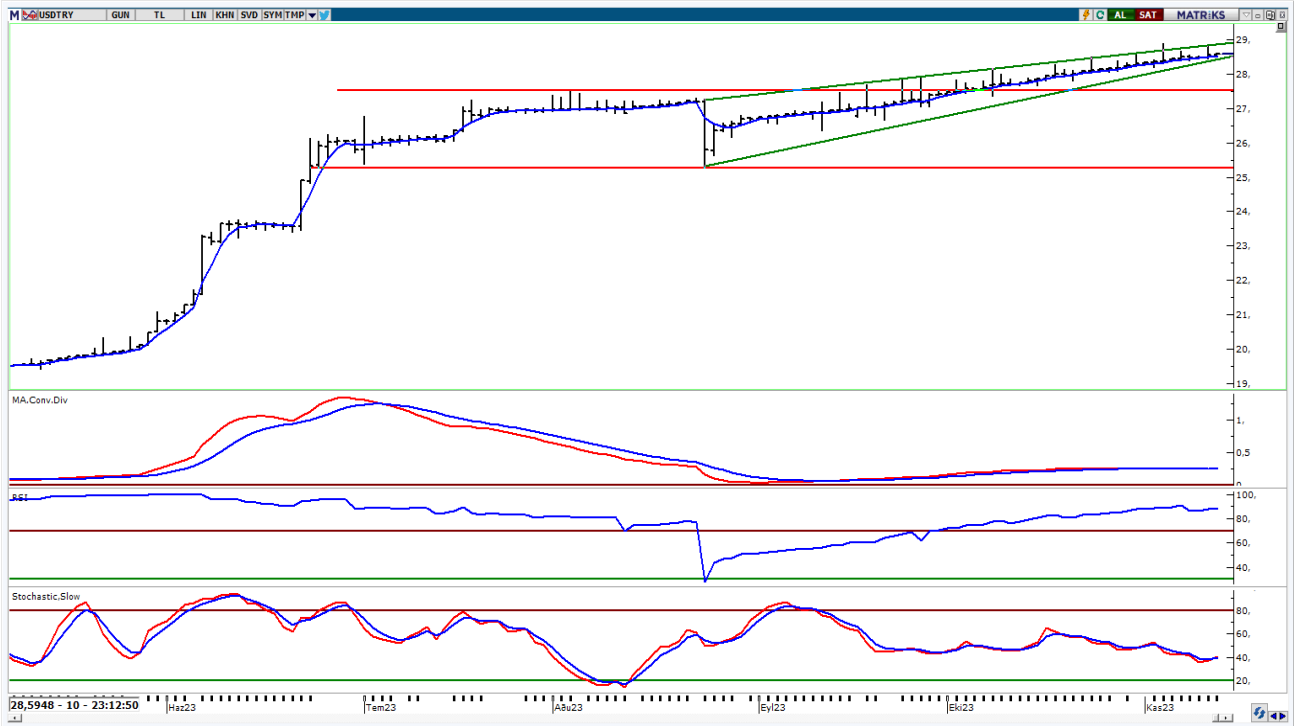

UYARI: Burada yer alan yatırım bilgi, yorum ve tavsiyeleri yatırım danışmanlığı kapsamında değildir. Yatırım danışmanlığı hizmeti; aracı kurumlar, portföy yönetim şirketleri, mevduat kabul etmeyen bankalar ile müşteri arasında imzalanacak yatırım danışmanlığı sözleşmesi çerçevesinde sunulmaktadır. Burada yer alan yorum ve tavsiyeler, yorum ve tavsiyede bulun anların kişisel görüşlerine dayanmaktadır. Bu görüşler mali durumunuz ile risk ve getiri tercihlerinize uygun olmayabilir. Bu nedenle, sadece burada yer alan bilgilere dayanılarak yatırım kararı verilmesi beklentilerinize uygun sonuçlar doğurmayabilir.

15.11.2023

GÜNLÜK PARA GİRİŞİ OLAN HİSSELER - İlk 5 Kurum (TL) 14.11.2023

Sıra	Hisse	Kapanış	Alıcılar Hacim	Satıcılar Hacim	Para Girişi
1	THYAO	237,1	790.601.800	-509.228.300	281.373.500
2	TUPRS	152,2	595.006.200	-363.414.800	231.591.400
3	MIATK	815,00	414.889.000	-246.781.600	168.107.400
4	PETKM	21,48	285.665.400	-158.147.800	127.517.600
5	EREGL	38,16	208.880.800	-124.262.900	84.617.900
6	TOASO	252,00	143.829.300	-77.019.690	66.809.610
7	AKBNK	28,56	223.555.300	-171.096.500	52.458.800
8	GARAN	46,4	199.689.100	-155.210.400	44.478.700
9	KOZAL	22,00	107.650.500	-63.664.920	43.985.580
10	TCELL	55,6	146.483.000	-112.111.700	34.371.300
11	SISE	48,46	103.908.200	-72.631.000	31.277.200
12	NATEN	365,25	71.708.800	-48.812.990	22.895.810
13	BRSAN	757,00	91.605.480	-70.399.710	21.205.770
14	IHLGM	1,85	44.865.860	-24.120.380	20.745.480
15	FROTO	815,00	88.567.900	-69.073.380	19.494.520
16	ENERY	138,4	47.025.620	-27.852.000	19.173.620
17	KCHOL	138,5	212.452.800	-196.370.400	16.082.400
18	IHLAS	1,47	56.525.720	-41.453.440	15.072.280
19	AEFES	113,9	38.988.500	-24.295.390	14.693.110
20	PEGYO	15,73	39.502.810	-25.192.180	14.310.630
21	ARASE	67,65	93.975.430	-79.837.210	14.138.220
22	VAKBN	15,16	58.975.400	-45.500.880	13.474.520
23	TKNSA	40,5	69.914.260	-56.478.440	13.435.820
24	CIMSA	32,08	45.488.760	-32.135.110	13.353.650
25	ARCLK	139,9	64.346.030	-51.059.410	13.286.620
26	FENER	117,00	62.291.090	-49.611.110	12.679.980
27	PENTA	22,22	42.101.500	-29.841.430	12.260.070
28	GSRAY	7,78	30.457.120	-19.316.270	11.140.850
29	EBEBK	66,6	30.069.500	-19.241.360	10.828.140
30	BFREN	11.910,00	45.962.030	-35.638.730	10.323.300
31	ANSGR	58,7	36.772.310	-27.129.430	9.642.880
32	ATATP	71,95	24.680.010	-16.801.990	7.878.020
33	ALFAS	119,4	19.705.060	-12.054.530	7.650.530
34	EUPWR	174,00	36.096.560	-28.504.900	7.591.660
35	DOAS	262,00	43.659.520	-36.216.930	7.442.590
36	VESTL	59,3	28.923.550	-21.729.320	7.194.230
37	SRVGY	351,75	22.523.940	-15.587.830	6.936.110
38	SDTTR	293,5	23.046.930	-16.486.680	6.560.250
39	DMRGD	17,75	73.373.530	-66.934.780	6.438.750
40	CWENE	301,5	36.480.650	-30.134.900	6.345.750

Kaynak: MATRIKS

UYARI: Burada yer alan yatırım bilgi, yorum ve tavsiyeleri yatırım danışmanlığı kapsamında değildir. Yatırım danışmanlığı hizmeti; aracı kurumlar, portföy yönetim şirketleri, mevduat kabul etmeyen bankalar ile müşteri arasında imzalanacak yatırım danışmanlığı sözleşmesi çerçevesinde sunulmaktadır. Burada yer alan yorum ve tavsiyeler, yorum ve tavsiyede bulun anların kişisel görüşlerine dayanmaktadır. Bu görüşler mali durumunuz ile risk ve getiri tercihlerinize uygun olmayabilir. Bu nedenle, sadece burada yer alan bilgilere dayanılarak yatırım kararı verilmesi beklentilerinize uygun sonuçlar doğurmayabilir.

15.11.2023

GÜNLÜK PARA ÇIKIŐI OLAN HİSSELER - İlk 5 Kurum (TL) 14.11.2023

Sıra	Hisse	Kapanıő	Alıcılar Hacim	Satıcılar Hacim	Para Çıkıőı
1	REEDR	25,18	77.618.070	-149.991.300	-72.373.230
2	YKBNK	16,29	318.683.700	-358.057.000	-39.373.300
3	MGROS	355,5	84.178.660	-116.669.100	-32.490.440
4	BIMAS	287,00	145.576.100	-171.008.000	-25.431.900
5	AVHOL	74,55	49.495.050	-74.156.660	-24.661.610
6	IHGZT	1,37	26.148.760	-50.222.650	-24.073.890
7	ISMEN	32,52	38.592.750	-61.365.260	-22.772.510
8	ASTOR	115,1	76.107.330	-98.120.290	-22.012.960
9	PGSUS	705,00	58.600.540	-76.711.970	-18.111.430
10	TKFEN	39,88	26.682.320	-40.572.720	-13.890.400
11	ENJSA	49,66	52.944.580	-66.451.080	-13.506.500
12	SOKM	59,65	61.697.130	-73.455.270	-11.758.140
13	HALKB	12,73	52.517.660	-63.586.640	-11.068.980
14	BANVT	139,2	73.102.870	-83.350.790	-10.247.920
15	OYAKC	68,55	77.061.510	-87.141.140	-10.079.630
16	KRDMD	24,00	119.517.400	-129.388.200	-9.870.800
17	KCAER	28,7	36.845.290	-46.321.840	-9.476.550
18	SAHOL	55,75	251.572.900	-260.122.800	-8.549.900
19	TTKOM	21,14	73.518.730	-82.015.650	-8.496.920
20	ALBRK	4,04	21.486.070	-29.678.890	-8.192.820
21	SUNTK	16,05	10.061.110	-17.763.940	-7.702.830
22	VKGYO	2,05	18.602.090	-26.291.700	-7.689.610
23	TARKM	739,00	50.108.270	-57.597.040	-7.488.770
24	KONYA	8.025,00	25.026.500	-32.361.290	-7.334.790
25	ALARK	101,6	62.023.930	-69.324.410	-7.300.480
26	EKGYO	7,49	208.113.500	-215.194.400	-7.080.900
27	AKFYE	19,4	84.310.580	-91.365.340	-7.054.760
28	PRZMA	56,7	13.392.170	-20.219.440	-6.827.270
29	ASGYO	17,8	14.361.970	-21.004.740	-6.642.770
30	TUKAS	8,11	11.417.840	-17.806.150	-6.388.310
31	GIPTA	33,14	12.115.690	-18.471.040	-6.355.350
32	TAVHL	117,2	40.942.960	-47.139.130	-6.196.170
33	SAYAS	97,55	25.153.030	-31.162.250	-6.009.220
34	PCILT	33,7	10.198.760	-16.144.930	-5.946.170
35	GRTRK	43,00	25.817.140	-31.450.000	-5.632.860
36	TATEN	39,14	9.758.516	-15.312.050	-5.553.534
37	SKBNK	7,22	57.333.130	-62.861.370	-5.528.240
38	ISFIN	12,01	23.577.020	-29.001.990	-5.424.970
39	CMBTN	1.470,00	14.272.550	-19.695.580	-5.423.030
40	ARDYZ	25,22	20.041.360	-25.434.800	-5.393.440

Kaynak: MATRIKS

UYARI: Burada yer alan yatırım bilgi, yorum ve tavsiyeleri yatırım danışmanlığı kapsamında değildir. Yatırım danışmanlığı hizmeti; aracı kurumlar, portföy yönetim şirketleri, mevduat kabul etmeyen bankalar ile müşteri arasında imzalanacak yatırım danışmanlığı sözleşmesi çerçevesinde sunulmaktadır. Burada yer alan yorum ve tavsiyeler, yorum ve tavsiyede bulun anların kişisel görüşlerine dayanmaktadır. Bu görüşler mali durumunuz ile risk ve getiri tercihlerinize uygun olmayabilir. Bu nedenle, sadece burada yer alan bilgilere dayanılarak yatırım kararı verilmesi beklentilerinize uygun sonuçlar doğurmayabilir.

PİRAMİT MENKUL KIYMETLER A.Ő.

Gümüşsuyu Mah. İnönü Cad. Işık Apt. No:53 Kat:5 Daire 9-10 Taksim/İstanbul
Tel: 0212 293 95 00 Faks: 0212 293 95 60

Balıkesir İrtibat Bürosu

Altıeylül Mah. Keçeci sok. Özcanerİşmerkezi No:17 K:1 Altıeylül/ Balıkesir
Tel: 0266 280 15 00 Faks: 0266 245 23 34

Ferdi Uğur Taçkınlar
Araştırma Müdürü
02123953227

ugur.tackinlar@piramitmenkul.com.tr

Arif Tekin Seğmen
Araştırma Uzmanı
02123953213

arif.segmen@piramitmenkul.com.tr

Ahmet Ökmen
Araştırma Uzmanı
02123953251

ahmet.okmen@piramitmenkul.com.tr



UYARI: Burada yer alan yatırım bilgi, yorum ve tavsiyeleri yatırım danışmanlığı kapsamında değildir. Yatırım danışmanlığı hizmeti; aracı kurumlar, portföy yönetim şirketleri, mevduat kabul etmeyen bankalar ile müşteri arasında imzalanacak yatırım danışmanlığı sözleşmesi çerçevesinde sunulmaktadır. Burada yer alan yorum ve tavsiyeler, yorum ve tavsiyede bulun anların kişisel görüşlerine dayanmaktadır. Bu görüşler mali durumunuz ile risk ve getiri tercihlerinize uygun olmayabilir. Bu nedenle, sadece burada yer alan bilgilere dayanılarak yatırım kararı verilmesi beklentilerinize uygun sonuçlar doğurmayabilir.