

14.11.2023

## BIST-100

	Kapanış	Destek-1	Destek-2	Destek-3	Direnç-1	Direnç-2	Direnç-3
BIST100	7.568	7.400	7.200	7.000	7.734	8.000	8.180

BIST100 Endeksi dünkü işlemleri %2,61 oranında sert düşüş ile 7.568 puandan kapattı. Endeks güne yatay alıcılı bir görünüm ile başladıktan sonra gün içinde 7.568-7.785 bandında hareket etti. Endekste gün sonunda artan sert satışlar etkili oldu ve gün içi en düşük seviyede (7.568) kapanış yapıldı. Endeksin işlem hacmi 80,83mlr TL ile düşük bir tutarda gerçekleşti. Teknik açıdan yukarı yönlü hareketlerde 5 günlük AO (mavi) 7.734 seviyesini takip etmekteyiz. Bu seviyenin üzerine yerleşme olması durumunda tepki alımlarının görülebileceğini, psikolojik direnç konumunda önemsedığımız 8.000 seviyesinin hedeflenebileceğini düşünmekteyiz. Geri çekilmelerde geçmişte yatay destek konumunda test edilen 7.400 seviyesini takip etmekteyiz. USD bazında 2,72 cent seviyesinden başlayan endeks günü 2,64 centten kapattı. Gün içinde 2,64-2,72 cent dalgalı hareket edildi. Teknik bakımdan yukarı yönlü hareketlerde 5 günlük AO (2,71 cent) seviyesi izlenebilir. Geri çekilmelerde 2,52 cent seviyesi önemli destek olarak izlenebilir.

## BIST100 Grafik

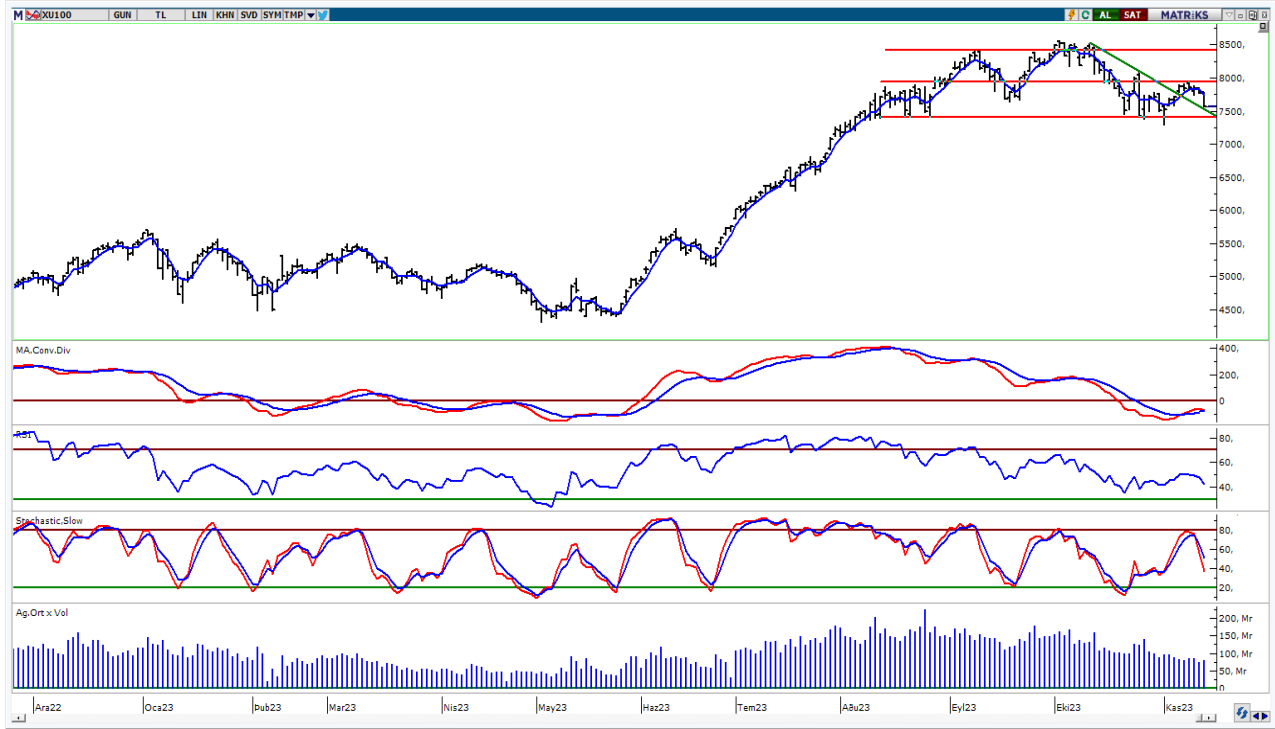

**UYARI:** Burada yer alan yatırım bilgi, yorum ve tavsiyeleri yatırım danışmanlığı kapsamında değildir. Yatırım danışmanlığı hizmeti; aracı kurumlar, portföy yönetim şirketleri, mevduat kabul etmeyen bankalar ile müşteri arasında imzalanacak yatırım danışmanlığı sözleşmesi çerçevesinde sunulmaktadır. Burada yer alan yorum ve tavsiyeler, yorum ve tavsiyede bulun anların kişisel görüşlerine dayanmaktadır. Bu görüşler mali durumunuz ile risk ve getiri tercihlerinize uygun olmayabilir. Bu nedenle, sadece burada yer alan bilgilere dayanarak yatırım kararı verilmesi beklentilerinize uygun sonuçlar doğurmayabilir.

## VIOP30 Yakın Vade Kontratı

	Uzlaşma Fiyatı	Destek-1	Destek-2	Destek-3	Direnç-1	Direnç-2	Direnç-3
VIOP30	8.309	8.280	7.900	7.630	8.480	8.670	9.250

VIOP30 Yakın Vade Kontratı, günü 8.309 uzlaşma fiyatından sert satıcı bir görünüm ile kapattı. Kontrat gün içinde 8.296-8.501 bandında dalgalı hareket etti. Güne hafifçeeksi bir görünüm ile başlayan Kontratta, gün sonu artan sert satışların etkili olduğunu izledik. Teknik bakımdan geri çekilmelerde 8.280 seviyesi önemli destek olarak izlenebilir. Sonraki önemli seviye olarak geçmişte yatay destek konumunda test edilen 7.900 desteğini takip etmekteyiz. Yukarı yönlü hareketlerde kısa vadeli yönde takip ettiğimiz 5 günlük AO (mavi) 8.480 seviyesini önemsemekteyiz. Bu seviyenin üzerine yerleşme olması ile 8.670 direnç bölgesi hedefe girebilir.

## VIOP30 Yakın Vade Kontratı Grafik

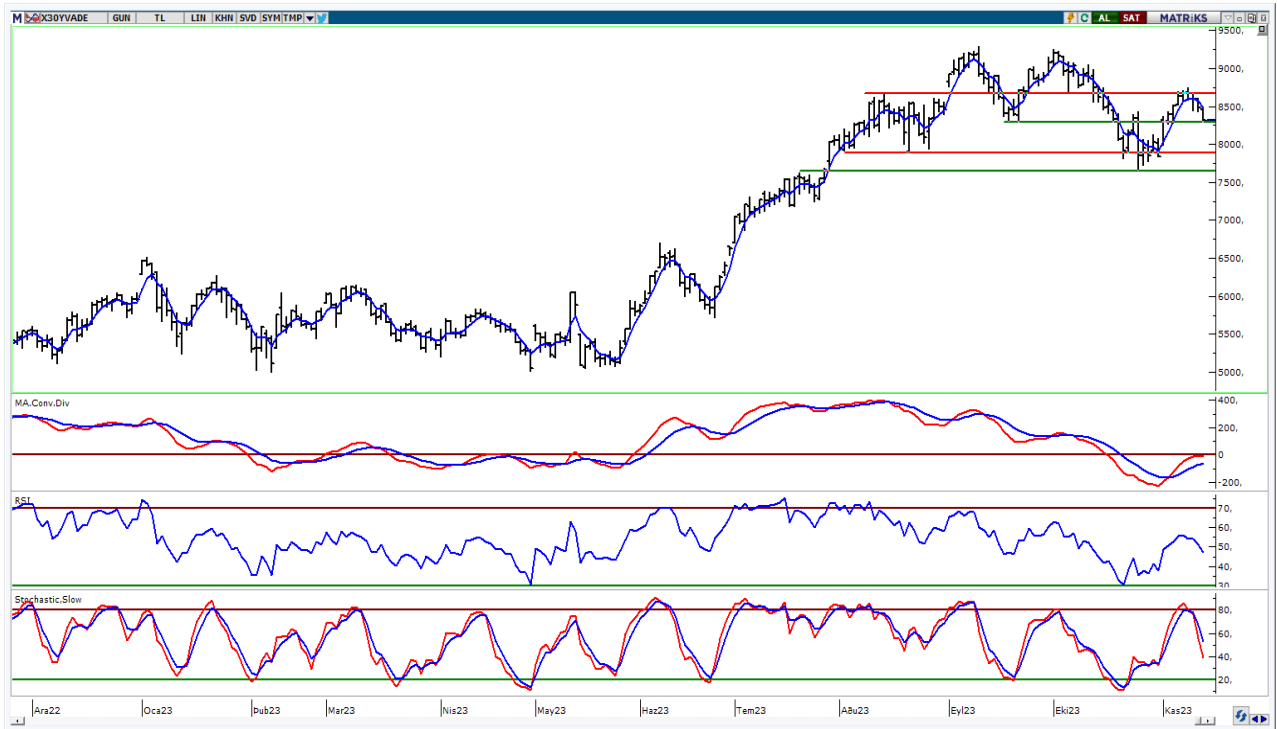

**UYARI:** Burada yer alan yatırım bilgi, yorum ve tavsiyeleri yatırım danışmanlığı kapsamında değildir. Yatırım danışmanlığı hizmeti; aracı kurumlar, portföy yönetim şirketleri, mevduat kabul etmeyen bankalar ile müşteri arasında imzalanacak yatırım danışmanlığı sözleşmesi çerçevesinde sunulmaktadır. Burada yer alan yorum ve tavsiyeler, yorum ve tavsiyede bulun anların kişisel görüşlerine dayanmaktadır. Bu görüşler mali durumunuz ile risk ve getiri tercihlerinize uygun olmayabilir. Bu nedenle, sadece burada yer alan bilgilere dayanılarak yatırım kararı verilmesi beklentilerinize uygun sonuçlar doğurmayabilir.

## USDTRY

	Son	Destek-1	Destek-2	Destek-3	Direnç-1	Direnç-2	Direnç-3
USDTRY	28,59	28,00	27,50	25,30	28,85		

USDTRY kurunda dünkü işlemlerde 28,4950-28,6039 bandında hareket edildi. Dolar/TL'de kısa vadede 5 günlük AO (mavi) 28,53 seviyesini takip etmekteyiz. Yukarı yönlü hareketlerde 28,85 seviyesi kısa vadeli direnç olarak izlenebilir.

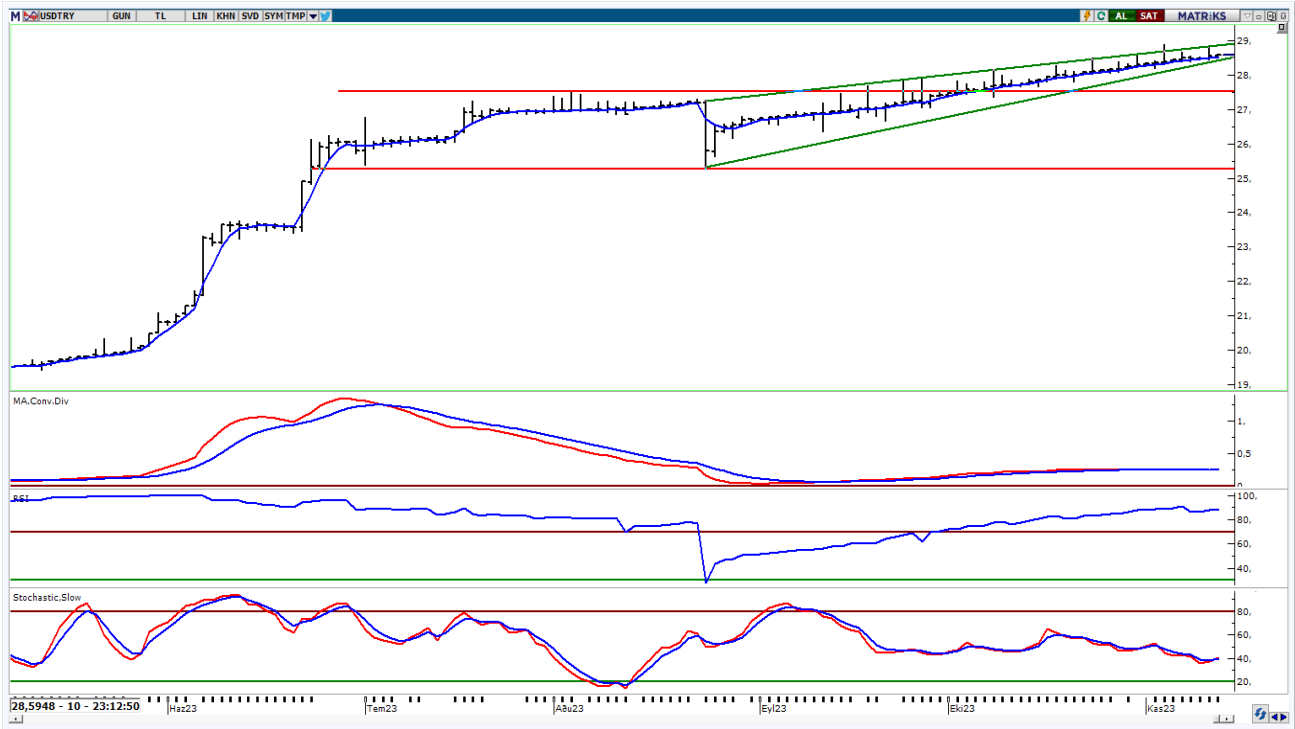

**UYARI:** Burada yer alan yatırım bilgi, yorum ve tavsiyeleri yatırım danışmanlığı kapsamında değildir. Yatırım danışmanlığı hizmeti; aracı kurumlar, portföy yönetim şirketleri, mevduat kabul etmeyen bankalar ile müşteri arasında imzalanacak yatırım danışmanlığı sözleşmesi çerçevesinde sunulmaktadır. Burada yer alan yorum ve tavsiyeler, yorum ve tavsiyede bulun anların kişisel görüşlerine dayanmaktadır. Bu görüşler mali durumunuz ile risk ve getiri tercihlerinize uygun olmayabilir. Bu nedenle, sadece burada yer alan bilgilere dayanarak yatırım kararı verilmesi beklentilerinize uygun sonuçlar doğurmayabilir.

14.11.2023

GÜNLÜK PARA GİRİŐİ OLAN HİSSELER - İlk 5 Kurum ( TL) 13.11.2023

Sıra	Hisse	Kapanıő	Alıcılar Hacim	Satıcılar Hacim	Para Giriő
1	THYAO	232,2	911.149.800	-619.811.100	291.338.700
2	ISCTR	19,8	473.107.200	-311.909.300	161.197.900
3	TUPRS	147,00	314.166.200	-196.146.100	118.020.100
4	EKGYO	7,01	233.703.100	-160.012.200	73.690.900
5	ECZYT	284,75	89.013.140	-53.635.780	35.377.360
6	SKBNK	7,51	126.691.900	-98.192.820	28.499.080
7	TKNSA	40,2	104.138.600	-77.574.290	26.564.310
8	AKFYE	19,82	112.328.700	-87.401.380	24.927.320
9	MIATK	741,00	118.436.300	-94.730.920	23.705.380
10	KONYA	7.835,00	59.345.920	-36.787.200	22.558.720
11	ENKAI	33,12	102.443.300	-80.665.100	21.778.200
12	BRSAN	770,00	108.601.000	-87.711.950	20.889.050
13	IHLAS	1,37	44.458.870	-28.715.970	15.742.900
14	OYAKC	67,85	54.898.890	-39.271.740	15.627.150
15	SELEC	56,35	24.769.910	-12.825.800	11.944.110
16	FROTO	797,00	163.670.400	-152.806.200	10.864.200
17	KLSEK	80,00	75.289.580	-64.912.770	10.376.810
18	IHLGM	1,69	29.658.240	-19.517.200	10.141.040
19	TNZTP	69,1	28.748.970	-18.656.050	10.092.920
20	BTCIM	150,5	45.732.730	-35.961.950	9.770.780
21	TSKB	6,76	67.241.740	-57.635.660	9.606.080
22	SASA	43,08	75.236.500	-65.770.500	9.466.000
23	GRTRK	40,54	66.475.840	-57.372.160	9.103.680
24	KRDMA	21,1	107.282.000	-98.249.820	9.032.180
25	GIPTA	34,5	23.522.900	-14.528.280	8.994.620
26	DEVA	86,35	46.200.290	-38.423.450	7.776.840
27	AZTEK	137,2	24.798.400	-17.110.360	7.688.040
28	AKSEN	35,00	45.075.900	-37.428.620	7.647.280
29	SEGYO	4,59	19.496.490	-12.151.600	7.344.890
30	TATEN	40,26	22.849.230	-16.212.570	6.636.660
31	TCELL	53,9	104.404.900	-97.908.470	6.496.430
32	AYDEM	18,85	24.714.550	-18.880.670	5.833.880
33	PKENT	268,25	14.399.010	-8.774.556	5.624.454
34	SAHOL	55,4	135.624.800	-130.033.200	5.591.600
35	EUREN	17,36	26.616.020	-21.239.740	5.376.280
36	AYGAZ	128,9	33.866.480	-28.520.970	5.345.510
37	PSGYO	6,7	44.678.080	-39.404.120	5.273.960
38	ORGE	55,6	21.222.390	-16.005.830	5.216.560
39	KORDS	84,3	15.667.480	-10.628.980	5.038.500
40	DAPGM	76,00	16.718.740	-11.714.970	5.003.770

Kaynak: MATRIKS

**UYARI:** Burada yer alan yatırım bilgi, yorum ve tavsiyeleri yatırım danışmanlığı kapsamında değildir. Yatırım danışmanlığı hizmeti; aracı kurumlar, portföy yönetim şirketleri, mevduat kabul etmeyen bankalar ile müşteri arasında imzalanacak yatırım danışmanlığı sözleşmesi çerçevesinde sunulmaktadır. Burada yer alan yorum ve tavsiyeler, yorum ve tavsiyede bulun anların kişisel görüşlerine dayanmaktadır. Bu görüşler mali durumunuz ile risk ve getiri tercihlerinize uygun olmayabilir. Bu nedenle, sadece burada yer alan bilgilere dayanılarak yatırım kararı verilmesi beklentilerinize uygun sonuçlar doğurmayabilir.

14.11.2023

GÜNLÜK PARA ÇIKIŐI OLAN HİSSELER - İlk 5 Kurum ( TL) 13.11.2023

Sıra	Hisse	Kapanıő	Alıcılar Hacim	Satıcılar Hacim	Para Çıkıőı
1	KRDMD	23,88	130.447.000	-226.156.700	-95.709.700
2	EREGL	37,2	134.655.600	-211.076.900	-76.421.300
3	PGSUS	700,00	175.867.000	-232.606.900	-56.739.900
4	REEDR	27,3	167.698.600	-220.624.200	-52.925.600
5	TOASO	247,00	110.469.600	-161.032.900	-50.563.300
6	HEKTS	20,84	44.590.910	-92.741.110	-48.150.200
7	AEFES	112,00	86.244.480	-134.328.300	-48.083.820
8	ENJSA	49,52	57.231.920	-98.979.280	-41.747.360
9	VAKBN	15,35	110.554.500	-147.825.100	-37.270.600
10	YKBNK	16,12	289.695.600	-326.662.900	-36.967.300
11	BIMAS	284,00	154.071.800	-190.366.900	-36.295.100
12	PETKM	20,2	333.581.100	-369.802.700	-36.221.600
13	GARAN	45,92	98.555.980	-132.544.100	-33.988.120
14	KCHOL	136,8	238.691.700	-271.162.300	-32.470.600
15	SOKM	60,05	72.910.660	-101.246.400	-28.335.740
16	ANSGR	57,5	50.404.390	-71.739.800	-21.335.410
17	DOAS	264,5	90.381.940	-108.940.700	-18.558.760
18	GSRAY	7,66	40.551.550	-58.647.390	-18.095.840
19	ALARK	104,00	91.096.640	-107.254.700	-16.158.060
20	TTKOM	20,86	79.071.420	-95.041.820	-15.970.400
21	ODAS	11,00	30.767.270	-46.357.720	-15.590.450
22	TURSG	33,00	82.605.750	-97.633.420	-15.027.670
23	TABGD	168,6	84.744.660	-99.738.340	-14.993.680
24	TTRAK	724,5	76.275.280	-90.599.360	-14.324.080
25	YEOTK	226,3	39.120.410	-52.725.540	-13.605.130
26	OTKAR	424,00	39.369.320	-52.652.540	-13.283.220
27	BAGFS	30,32	24.063.450	-36.946.590	-12.883.140
28	ZOREN	4,98	53.022.460	-65.729.330	-12.706.870
29	ISMEN	33,86	33.881.080	-46.438.260	-12.557.180
30	SISE	47,56	58.712.390	-70.199.590	-11.487.200
31	EUPWR	174,4	31.702.970	-42.907.390	-11.204.420
32	HALKB	12,8	22.745.550	-33.480.100	-10.734.550
33	VKGYO	2,05	15.560.440	-26.232.800	-10.672.360
34	ADGYO	37,2	32.304.230	-42.854.530	-10.550.300
35	TURGG	543,00	21.678.010	-31.938.080	-10.260.070
36	INVEO	45,72	14.180.120	-23.857.540	-9.677.420
37	SMRTG	65,8	35.851.280	-45.293.820	-9.442.540
38	MGROS	358,00	47.057.440	-56.162.450	-9.105.010
39	ELITE	51,15	25.466.060	-34.297.620	-8.831.560
40	ARASE	61,5	33.050.310	-41.850.170	-8.799.860

Kaynak: MATRIKS

**UYARI:** Burada yer alan yatırım bilgi, yorum ve tavsiyeleri yatırım danışmanlığı kapsamında değildir. Yatırım danışmanlığı hizmeti; aracı kurumlar, portföy yönetim şirketleri, mevduat kabul etmeyen bankalar ile müşteri arasında imzalanacak yatırım danışmanlığı sözleşmesi çerçevesinde sunulmaktadır. Burada yer alan yorum ve tavsiyeler, yorum ve tavsiyede bulun anların kişisel görüşlerine dayanmaktadır. Bu görüşler mali durumunuz ile risk ve getiri tercihlerinize uygun olmayabilir. Bu nedenle, sadece burada yer alan bilgilere dayanılarak yatırım kararı verilmesi beklentilerinize uygun sonuçlar doğurmayabilir.

## PİRAMİT MENKUL KIYMETLER A.Ő.

Gümüşsuyu Mah. İnönü Cad. IŐık Apt. No:53 Kat:5 Daire 9-10 Taksim/İstanbul  
Tel: 0212 293 95 00 Faks: 0212 293 95 60

### Balıkesir İrtibat Bürosu

Altıeylül Mah. Keçeci sok. ÖzcanerİŐmerkezi No:17 K:1 Altıeylül/ Balıkesir  
Tel: 0266 280 15 00 Faks: 0266 245 23 34

**Ferdi Uğur Taçkinler**  
AraŐtırma Müdürü  
02123953227

[ugur.tackinlar@piramitmenkul.com.tr](mailto:ugur.tackinlar@piramitmenkul.com.tr)

**Arif Tekin Seğmen**  
AraŐtırma Uzmanı  
02123953213

[arif.segmen@piramitmenkul.com.tr](mailto:arif.segmen@piramitmenkul.com.tr)

**Ahmet Ökmen**  
AraŐtırma Uzmanı  
02123953251

[ahmet.okmen@piramitmenkul.com.tr](mailto:ahmet.okmen@piramitmenkul.com.tr)



**UYARI:** Burada yer alan yatırım bilgi, yorum ve tavsiyeleri yatırım danışmanlığı kapsamında değildir. Yatırım danışmanlığı hizmeti; aracı kurumlar, portföy yönetim şirketleri, mevduat kabul etmeyen bankalar ile müşteri arasında imzalanacak yatırım danışmanlığı sözleşmesi çerçevesinde sunulmaktadır. Burada yer alan yorum ve tavsiyeler, yorum ve tavsiyede bulun anların kişisel görüşlerine dayanmaktadır. Bu görüşler mali durumunuz ile risk ve getiri tercihlerinize uygun olmayabilir. Bu nedenle, sadece burada yer alan bilgilere dayanılarak yatırım kararı verilmesi beklentilerinize uygun sonuçlar doğurmayabilir.