

BIST-100

	Kapanış	Destek-1	Destek-2	Destek-3	Direnç-1	Direnç-2	Direnç-3
BIST100	7.860	7.824	7.600	7.400	8.000	8.180	8.400

BIST100 Endeksi dünkü işlemleri %0,20 oranında hafifçe yükseliş ile 7.860 puandan kapattı. Endeks güne alıcılı bir görünüm ile başladıktan sonra gün içinde 7.821-7.940 bandında hareket etti. Endeksin işlem hacmi 85,79mlr TL ile düşük bir tutarda gerçekleşti. Teknik açıdan yukarı yönlü hareketlerde psikolojik direnç konumunda önemseydiğimiz 8.000 seviyesini takip etmekteyiz. Bu seviyenin üzerine yerleşme olması durumunda yukarı yönlü hareketlerin görülebileceğini düşünmekteyiz. Geri çekilmelerde kısa vadeli yönde takip ettiğimiz 5 günlük AO (mavi) 7.824 seviyesi izlenebilir. USD bazında 2,78 cent seviyesinden başlayan endeks günü 2,76 centten kapattı. Gün içinde 2,74-2,79 cent dalgalı hareket edildi. Teknik bakımdan yukarı yönlü hareketlerde 2,82 cent seviyesi kısa vadeli direnç olarak takip edilebilir. Geri çekilmelerde ilk etapta 5 günlük AO (2,75 cent) desteğini takip etmekteyiz.

BIST100 Grafik

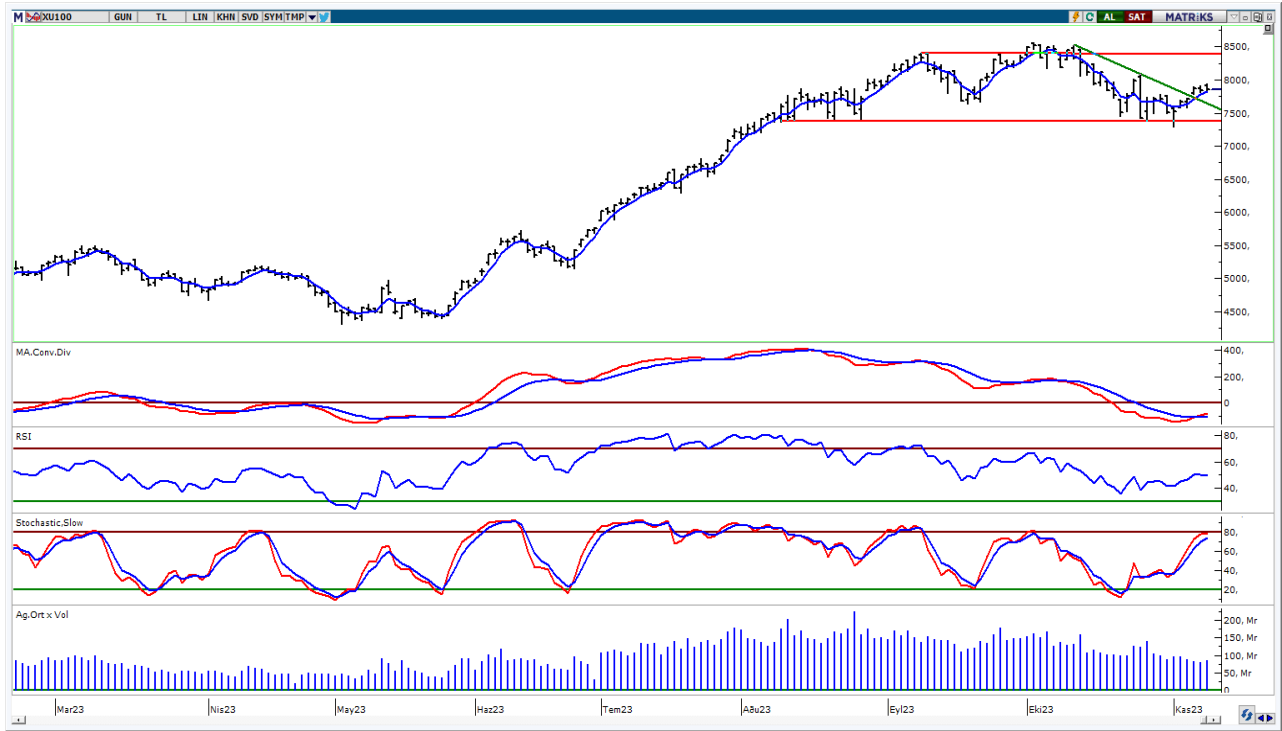

UYARI: Burada yer alan yatırım bilgi, yorum ve tavsiyeleri yatırım danışmanlığı kapsamında değildir. Yatırım danışmanlığı hizmeti; aracı kurumlar, portföy yönetim şirketleri, mevduat kabul etmeyen bankalar ile müşteri arasında imzalanacak yatırım danışmanlığı sözleşmesi çerçevesinde sunulmaktadır. Burada yer alan yorum ve tavsiyeler, yorum ve tavsiyede bulun anların kişisel görüşlerine dayanmaktadır. Bu görüşler mali durumunuz ile risk ve getiri tercihlerinize uygun olmayabilir. Bu nedenle, sadece burada yer alan bilgilere dayanılarak yatırım kararı verilmesi beklentilerinize uygun sonuçlar doğurmayabilir.

VIOP30 Yakın Vade Kontratı

	Uzlaşma Fiyatı	Destek-1	Destek-2	Destek-3	Direnç-1	Direnç-2	Direnç-3
VIOP30	8.650	8.597	8.280	7.900	8.670	9.220	

VIOP30 Yakın Vade Kontratı, günü 8.650 uzlaşma fiyatından yatay alıcılı bir görünüm ile kapattı. Kontrat gün içinde 8.587-8.743 bandında hareket etti. Teknik bakımdan geri çekilmelerde 5 günlük AO (mavi) 8.597 seviyesi takip edilebilir. Yukarı yönlü hareketlerde geçmişte yatay direnç konumunda test edilen 8.670 seviyesini takip etmekteyiz. Bu direncin üzerinde kapanışlara yapılması ile 9.220 direnç bölgesinin hedefe girebileceğini tahmin etmekteyiz.

VIOP30 Yakın Vade Kontratı Grafik

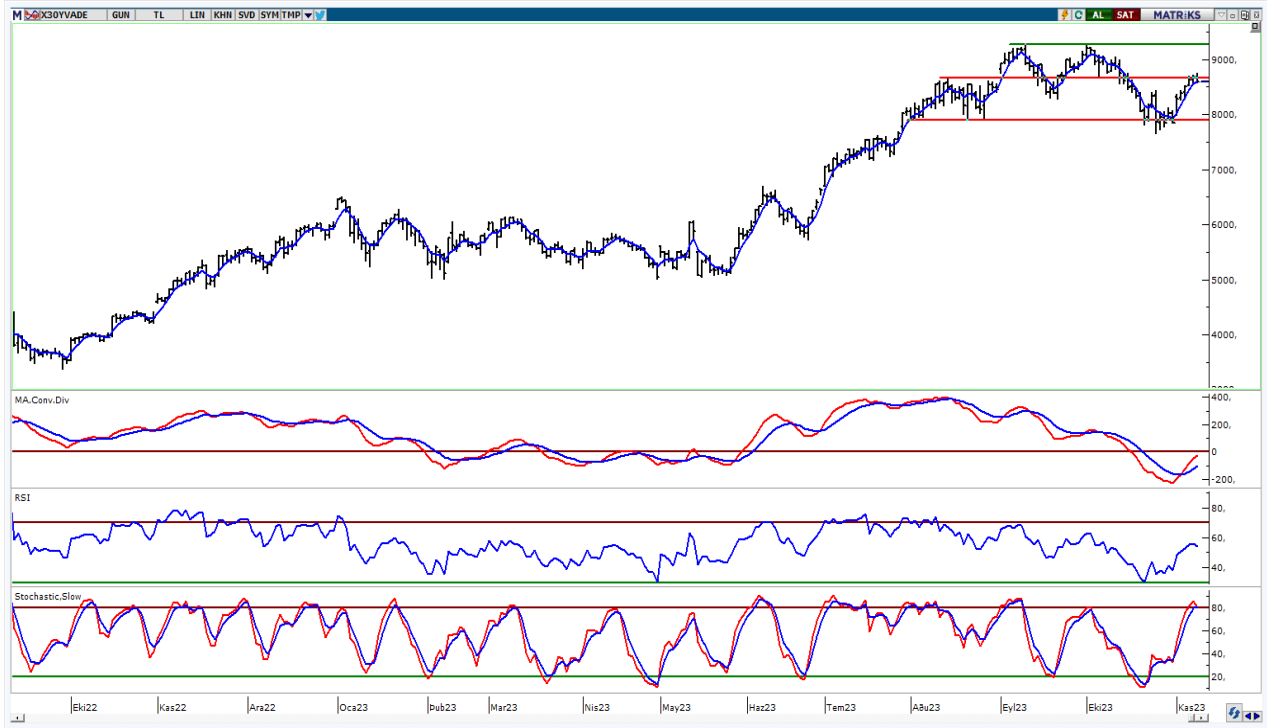

UYARI: Burada yer alan yatırım bilgi, yorum ve tavsiyeleri yatırım danışmanlığı kapsamında değildir. Yatırım danışmanlığı hizmeti; aracı kurumlar, portföy yönetim şirketleri, mevduat kabul etmeyen bankalar ile müşteri arasında imzalanacak yatırım danışmanlığı sözleşmesi çerçevesinde sunulmaktadır. Burada yer alan yorum ve tavsiyeler, yorum ve tavsiyede bulun anların kişisel görüşlerine dayanmaktadır. Bu görüşler mali durumunuz ile risk ve getiri tercihlerinize uygun olmayabilir. Bu nedenle, sadece burada yer alan bilgilere dayanılarak yatırım kararı verilmesi beklentilerinize uygun sonuçlar doğurmayabilir.

USDTRY

	Son	Destek-1	Destek-2	Destek-3	Direnç-1	Direnç-2	Direnç-3
USDTRY	28,46	28,44	28,00	25,30	28,65		

USDTRY kurunda dünkü işlemlerde 28,4019-28,5543 bandında hareket edildi. Dolar/TL'de kısa vadede 5 günlük AO (mavi) 28,44 seviyesini takip etmekteyiz. Yukarı yönlü hareketlerde 28,65 seviyesi kısa vadeli direnç olarak izlenebilir.

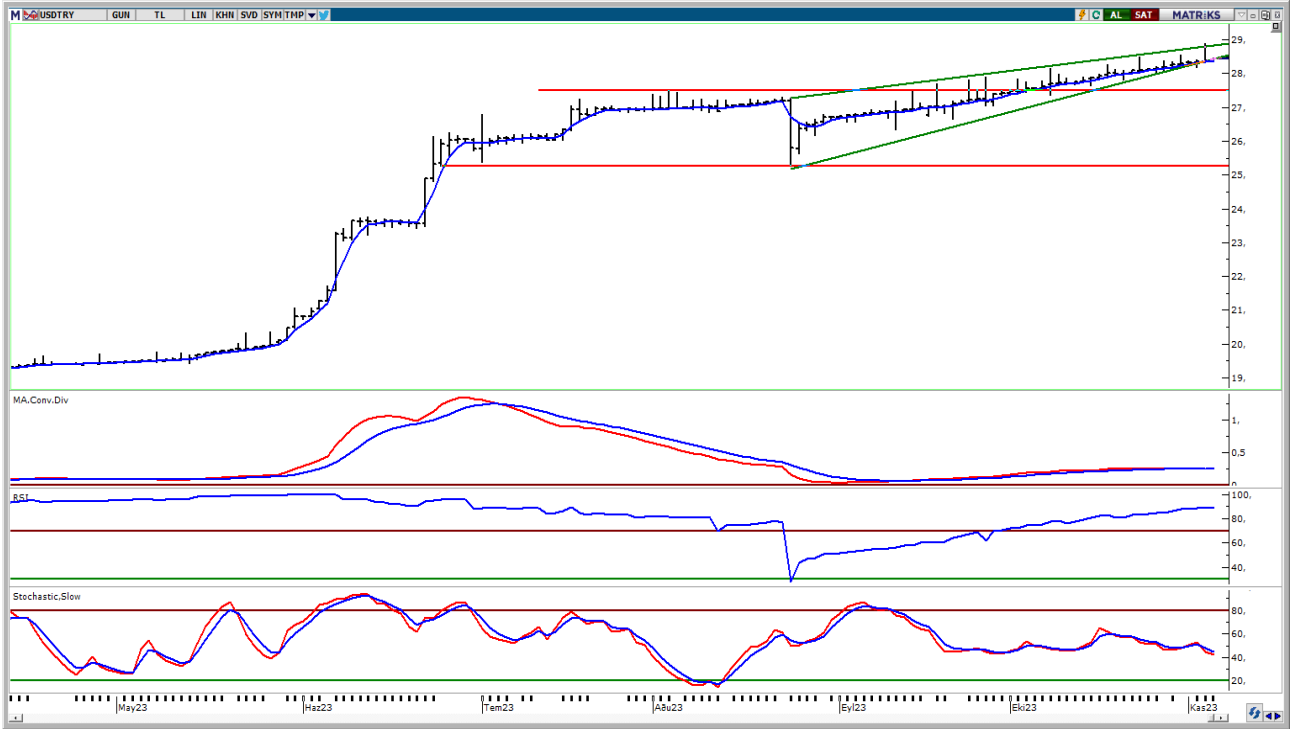

UYARI: Burada yer alan yatırım bilgi, yorum ve tavsiyeleri yatırım danışmanlığı kapsamında değildir. Yatırım danışmanlığı hizmeti; aracı kurumlar, portföy yönetim şirketleri, mevduat kabul etmeyen bankalar ile müşteri arasında imzalanacak yatırım danışmanlığı sözleşmesi çerçevesinde sunulmaktadır. Burada yer alan yorum ve tavsiyeler, yorum ve tavsiyede bulun anların kişisel görüşlerine dayanmaktadır. Bu görüşler mali durumunuz ile risk ve getiri tercihlerinize uygun olmayabilir. Bu nedenle, sadece burada yer alan bilgilere dayanılarak yatırım kararı verilmesi beklentilerinize uygun sonuçlar doğurmayabilir.

09.11.2023

GÜNLÜK PARA GİRİŐİ OLAN HİŐELER - İlk 5 Kurum (TL) 08.11.2023

Sıra	Hisse	Kapanıő	Alıcılar Hacim	Satıcılar Hacim	Para Giriőü
1	TUPRS	150,3	743.204.100	-491.596.600	251.607.500
2	THYAO	228,6	956.648.000	-716.997.100	239.650.900
3	BIMAS	306,5	437.570.000	-242.845.300	194.724.700
4	TCELL	55,35	429.876.000	-325.718.500	104.157.500
5	TTKOM	21,98	277.200.300	-182.792.300	94.408.000
6	ASELS	42,9	182.652.800	-142.481.200	40.171.600
7	EUPWR	189,1	80.485.530	-40.975.660	39.509.870
8	TAVHL	120,3	118.832.000	-82.999.050	35.832.950
9	KOZAA	54,6	84.781.060	-51.321.650	33.459.410
10	IEYHO	5,32	72.161.780	-42.005.170	30.156.610
11	MGROS	384,00	138.018.100	-108.898.500	29.119.600
12	OYAKC	73,1	101.544.600	-72.699.860	28.844.740
13	ZOREN	5,43	82.164.130	-57.016.790	25.147.340
14	KOZAL	22,5	99.816.300	-75.254.300	24.562.000
15	LRSHO	4,1	53.880.580	-29.497.050	24.383.530
16	KZGYO	28,96	41.234.450	-18.557.260	22.677.190
17	ARCLK	143,4	97.340.130	-75.626.000	21.714.130
18	VRGYO	21,98	48.765.700	-27.514.480	21.251.220
19	AKFYE	19,4	59.389.050	-38.918.040	20.471.010
20	ASGYO	18,32	59.344.370	-40.658.220	18.686.150
21	FZLGY	15,66	38.285.730	-24.023.100	14.262.630
22	VESBE	18,1	58.475.360	-44.308.190	14.167.170
23	TABGD	179,3	274.776.400	-260.830.100	13.946.300
24	IHEVA	2,75	44.755.620	-31.559.440	13.196.180
25	CCOLA	424,00	47.047.470	-33.987.740	13.059.730
26	GSRAY	7,95	32.383.870	-19.952.680	12.431.190
27	BORLS	36,78	57.131.190	-45.361.080	11.770.110
28	BRSAN	810,00	132.999.900	-121.278.500	11.721.400
29	ULKER	85,85	90.525.320	-79.300.080	11.225.240
30	ENERY	137,4	28.074.620	-16.855.790	11.218.830
31	HATSN	69,9	34.476.760	-23.701.700	10.775.060
32	MRSHL	1.514,00	37.702.000	-27.035.200	10.666.800
33	LIDER	193,3	24.660.570	-14.393.340	10.267.230
34	MPARK	155,00	50.132.210	-40.155.350	9.976.860
35	CWENE	318,25	40.431.570	-30.496.020	9.935.550
36	PETKM	20,48	116.844.100	-107.169.800	9.674.300
37	IHLAS	1,16	26.847.630	-17.828.940	9.018.690
38	KLSEK	76,85	31.696.010	-22.694.120	9.001.890
39	ADGYO	38,00	78.123.820	-69.163.870	8.959.950
40	VAKFN	5,51	42.373.200	-33.451.210	8.921.990

Kaynak: MATRIKS

UYARI: Burada yer alan yatırım bilgi, yorum ve tavsiyeleri yatırım danışmanlığı kapsamında değildir. Yatırım danışmanlığı hizmeti; aracı kurumlar, portföy yönetim şirketleri, mevduat kabul etmeyen bankalar ile müşteri arasında imzalanacak yatırım danışmanlığı sözleşmesi çerçevesinde sunulmaktadır. Burada yer alan yorum ve tavsiyeler, yorum ve tavsiyede bulun anların kişisel görüşlerine dayanmaktadır. Bu görüşler mali durumunuz ile risk ve getiri tercihlerinize uygun olmayabilir. Bu nedenle, sadece burada yer alan bilgilere dayanılarak yatırım kararı verilmesi beklentilerinize uygun sonuçlar doğurmayabilir.

09.11.2023

GÜNLÜK PARA ÇIKIŐI OLAN HİSSELER - İlk 5 Kurum (TL) 08.11.2023

Sıra	Hisse	Kapanıő	Alıcılar Hacim	Satıcılar Hacim	Para Çıkıőı
1	ISCTR	20,74	300.442.000	-528.250.300	-227.808.300
2	TTRAK	760,00	174.275.100	-300.396.900	-126.121.800
3	AKBNK	29,8	233.985.600	-334.438.500	-100.452.900
4	GARAN	48,74	157.146.900	-223.692.800	-66.545.900
5	EKGYO	6,94	97.935.100	-154.111.000	-56.175.900
6	CIMSA	33,1	96.984.810	-152.661.600	-55.676.790
7	KRDMD	25,00	95.503.820	-149.506.900	-54.003.080
8	YKBNK	17,03	322.163.600	-364.660.500	-42.496.900
9	TSKB	6,83	54.869.630	-88.244.770	-33.375.140
10	PGSUS	766,00	100.871.700	-132.336.000	-31.464.300
11	KCHOL	143,3	247.008.300	-276.576.000	-29.567.700
12	SAHOL	58,5	196.206.000	-224.419.900	-28.213.900
13	DOAS	277,5	87.663.610	-113.732.900	-26.069.290
14	MAALT	962,5	27.680.540	-52.224.020	-24.543.480
15	SISE	48,8	71.447.300	-95.044.120	-23.596.820
16	SOKM	67,85	220.814.100	-244.027.900	-23.213.800
17	DOHOL	13,6	195.181.200	-217.665.600	-22.484.400
18	PENTA	19,96	35.236.440	-56.632.520	-21.396.080
19	BTCIM	138,8	22.870.560	-41.829.180	-18.958.620
20	IZENR	36,46	44.618.180	-60.607.180	-15.989.000
21	ENKAI	32,42	34.196.870	-48.760.720	-14.563.850
22	TOASO	264,5	159.236.800	-173.775.500	-14.538.700
23	KONTR	286,75	87.428.730	-101.935.600	-14.506.870
24	REEDR	22,2	29.004.060	-42.791.600	-13.787.540
25	YYLGD	15,99	26.882.060	-40.152.890	-13.270.830
26	MIATK	691,00	63.896.660	-76.746.900	-12.850.240
27	RYSAS	29,5	13.421.720	-24.777.730	-11.356.010
28	SMRTG	68,00	27.797.910	-38.838.060	-11.040.150
29	AYGAZ	135,5	28.722.980	-39.650.300	-10.927.320
30	ULUFA	10,93	15.983.170	-26.695.550	-10.712.380
31	KLGYO	3,75	33.998.040	-44.654.560	-10.656.520
32	MHRGY	5,6	16.846.650	-25.595.840	-8.749.190
33	ALARK	113,9	77.013.360	-85.762.490	-8.749.130
34	SAYAS	106,5	37.296.170	-45.725.030	-8.428.860
35	ELITE	57,95	15.079.130	-22.801.040	-7.721.910
36	SKBNK	6,62	15.515.390	-22.973.550	-7.458.160
37	BARMA	18,8	12.278.980	-19.518.680	-7.239.700
38	EREGL	37,56	128.841.300	-135.646.600	-6.805.300
39	ISDMR	34,74	12.485.310	-19.272.130	-6.786.820
40	OZKGY	8,94	15.408.880	-22.192.390	-6.783.510

Kaynak: MATRIKS

UYARI: Burada yer alan yatırım bilgi, yorum ve tavsiyeleri yatırım danışmanlığı kapsamında değildir. Yatırım danışmanlığı hizmeti; aracı kurumlar, portföy yönetim şirketleri, mevduat kabul etmeyen bankalar ile müşteri arasında imzalanacak yatırım danışmanlığı sözleşmesi çerçevesinde sunulmaktadır. Burada yer alan yorum ve tavsiyeler, yorum ve tavsiyede bulun anların kişisel görüşlerine dayanmaktadır. Bu görüşler mali durumunuz ile risk ve getiri tercihlerinize uygun olmayabilir. Bu nedenle, sadece burada yer alan bilgilere dayanılarak yatırım kararı verilmesi beklentilerinize uygun sonuçlar doğurmayabilir.

PİRAMİT MENKUL KIYMETLER A.Ő.

Gümüşsuyu Mah. İnönü Cad. IŐık Apt. No:53 Kat:5 Daire 9-10 Taksim/İstanbul
Tel: 0212 293 95 00 Faks: 0212 293 95 60

Balıkesir İrtibat Bürosu

Altıeylül Mah. Keçeci sok. ÖzcanerİŐmerkezi No:17 K:1 Altıeylül/ Balıkesir
Tel: 0266 280 15 00 Faks: 0266 245 23 34

Ferdi Uğur Taçkinlar
AraŐtırma Müdürü
02123953227

ugur.tackinlar@piramitmenkul.com.tr

Arif Tekin Seğmen
AraŐtırma Uzmanı
02123953213

arif.segmen@piramitmenkul.com.tr

Ahmet Ökmen
AraŐtırma Uzmanı
02123953251

ahmet.okmen@piramitmenkul.com.tr



UYARI: Burada yer alan yatırım bilgi, yorum ve tavsiyeleri yatırım danışmanlığı kapsamında deęildir. Yatırım danışmanlığı hizmeti; aracı kurumlar, portföy yönetim şirketleri, mevduat kabul etmeyen bankalar ile müşteri arasında imzalanacak yatırım danışmanlığı sözleşmesi çerçevesinde sunulmaktadır. Burada yer alan yorum ve tavsiyeler, yorum ve tavsiyede bulun anların kişisel görüşlerine dayanmaktadır. Bu görüşler mali durumunuz ile risk ve getiri tercihlerinize uygun olmayabilir. Bu nedenle, sadece burada yer alan bilgilere dayanılarak yatırım kararı verilmesi beklentilerinize uygun sonuçlar doğurmayabilir.