

BIST-100

	Kapanış	Destek-1	Destek-2	Destek-3	Direnç-1	Direnç-2	Direnç-3
BIST100	7.844	7.778	7.600	7.400	8.000	8.180	8.400

BIST100 Endeksi dünkü işlemleri %0,30 oranında hafifçe düşüş ile 7.844 puandan kapattı. Endeks güne yatay bir görünüm ile başladıktan sonra gün içinde 7.818-7.919 bandında hareket etti. Endeksin işlem hacmi 81,16mlr TL ile düşük bir tutarda gerçekleşti. Teknik açıdan yukarı yönlü hareketlerde psikolojik direnç konumunda önemsedığımız 8.000 seviyesini takip etmekteyiz. Bu seviyenin üzerine yerleşme olması durumunda yukarı yönlü hareketlerin görülebileceğini düşünmekteyiz. Geri çekilmelerde kısa vadeli yönde takip ettiğimiz 5 günlük AO (mavi) 7.778 seviyesi izlenebilir. USD bazında 2,76 cent seviyesinden başlayan endeks günü 2,75 centten kapattı. Gün içinde 2,74-2,77 cent dalgalı hareket edildi. Teknik bakımdan yukarı yönlü hareketlerde 2,82 cent seviyesi kısa vadeli direnç olarak takip edilebilir. Geri çekilmelerde ilk etapta 5 günlük AO (2,73 cent) desteğini takip etmekteyiz.

BIST100 Grafik

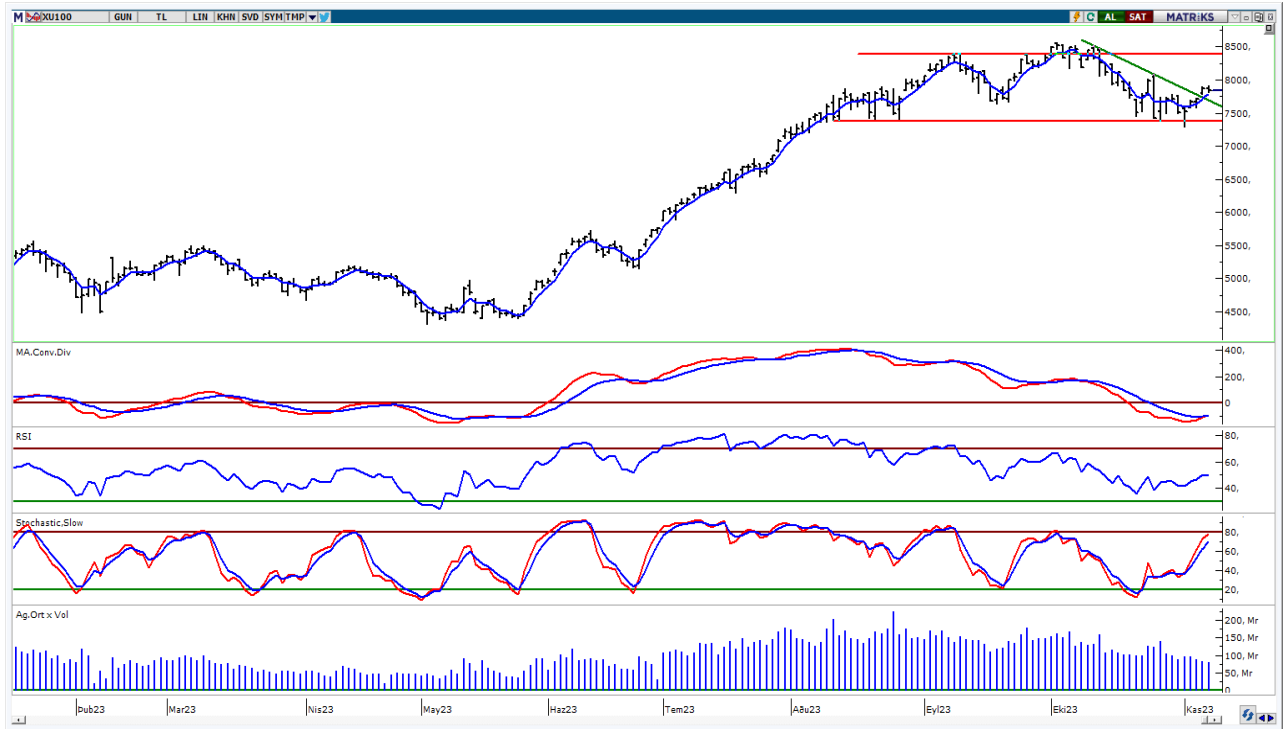

UYARI: Burada yer alan yatırım bilgi, yorum ve tavsiyeleri yatırım danışmanlığı kapsamında değildir. Yatırım danışmanlığı hizmeti; aracı kurumlar, portföy yönetim şirketleri, mevduat kabul etmeyen bankalar ile müşteri arasında imzalanacak yatırım danışmanlığı sözleşmesi çerçevesinde sunulmaktadır. Burada yer alan yorum ve tavsiyeler, yorum ve tavsiyede bulun anların kişisel görüşlerine dayanmaktadır. Bu görüşler mali durumunuz ile risk ve getiri tercihlerinize uygun olmayabilir. Bu nedenle, sadece burada yer alan bilgilere dayanarak yatırım kararı verilmesi beklentilerinize uygun sonuçlar doğurmayabilir.

VIOP30 Yakın Vade Kontratı

	Uzlaşma Fiyatı	Destek-1	Destek-2	Destek-3	Direnç-1	Direnç-2	Direnç-3
VIOP30	8.635	8.554	8.280	7.900	8.670	9.220	

VIOP30 Yakın Vade Kontratı, günü 8.636 uzlaşma fiyatından yatay bir görünüm ile kapattı. Kontrat gün içinde 8.584-8.693 bandında hareket etti. Akşam seansında 40 puanlık yükseliş gerçekleşti. Teknik bakımdan geri çekilmelerde 5 günlük AO (mavi) 8.554 seviyesi takip edilebilir. Yukarı yönlü hareketlerde geçmişte yatay direnç konumunda test edilen 8.670 seviyesini takip etmekteyiz. Bu direncin üzerinde kapanışlara yapılması ile 9.220 direnç bölgesinin hedefe girebileceğini tahmin etmekteyiz.

VIOP30 Yakın Vade Kontratı Grafik

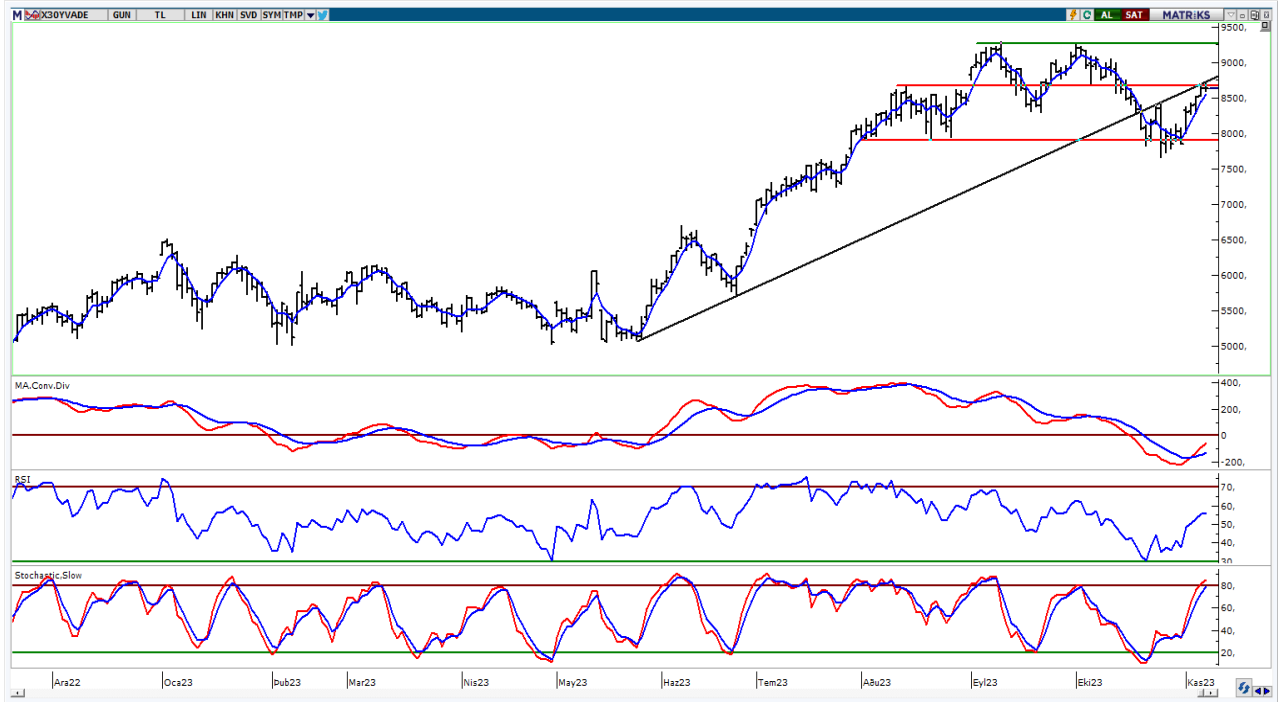

UYARI: Burada yer alan yatırım bilgi, yorum ve tavsiyeleri yatırım danışmanlığı kapsamında değildir. Yatırım danışmanlığı hizmeti; aracı kurumlar, portföy yönetim şirketleri, mevduat kabul etmeyen bankalar ile müşteri arasında imzalanacak yatırım danışmanlığı sözleşmesi çerçevesinde sunulmaktadır. Burada yer alan yorum ve tavsiyeler, yorum ve tavsiyede bulun anların kişisel görüşlerine dayanmaktadır. Bu görüşler mali durumunuz ile risk ve getiri tercihlerinize uygun olmayabilir. Bu nedenle, sadece burada yer alan bilgilere dayanarak yatırım kararı verilmesi beklentilerinize uygun sonuçlar doğurmayabilir.

USDTRY

	Son	Destek-1	Destek-2	Destek-3	Direnç-1	Direnç-2	Direnç-3
USDTRY	28,50	28,43	28,00	25,30	28,65		

USDTRY kurunda dünkü işlemlerde 28,4303-28,6684 bandında hareket edildi. Dolar/TL'de kısa vadede 5 günlük AO (mavi) 28,43 seviyesini takip etmekteyiz. Yukarı yönlü hareketlerde 28,65 seviyesi kısa vadeli direnç olarak izlenebilir.

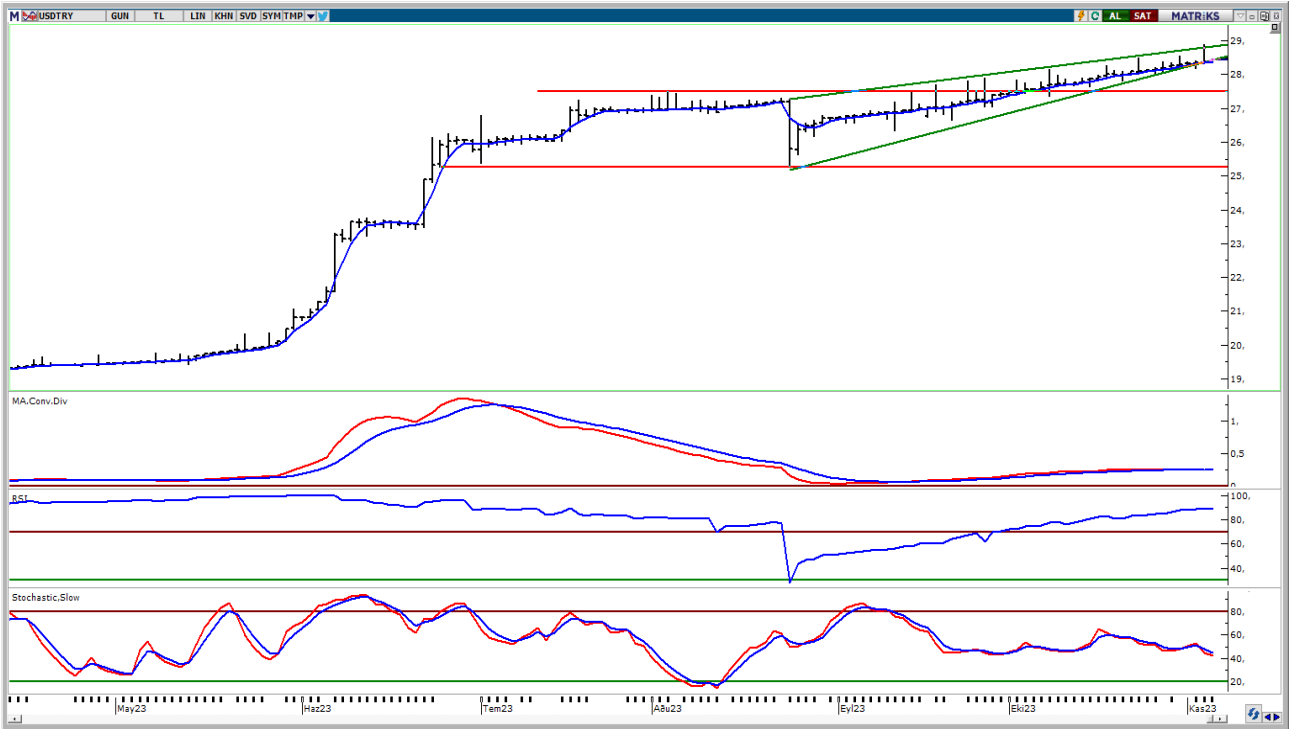

UYARI: Burada yer alan yatırım bilgi, yorum ve tavsiyeleri yatırım danışmanlığı kapsamında değildir. Yatırım danışmanlığı hizmeti; aracı kurumlar, portföy yönetim şirketleri, mevduat kabul etmeyen bankalar ile müşteri arasında imzalanacak yatırım danışmanlığı sözleşmesi çerçevesinde sunulmaktadır. Burada yer alan yorum ve tavsiyeler, yorum ve tavsiyede bulun anların kişisel görüşlerine dayanmaktadır. Bu görüşler mali durumunuz ile risk ve getiri tercihlerinize uygun olmayabilir. Bu nedenle, sadece burada yer alan bilgilere dayanılarak yatırım kararı verilmesi beklentilerinize uygun sonuçlar doğurmayabilir.

08.11.2023

GÜNLÜK PARA GİRİŐİ OLAN HİŐSELER - İlk 5 Kurum (TL) 07.11.2023

Sıra	Hisse	Kapanıő	Alıcılar Hacim	Satıcılar Hacim	Para Giriő
1	THYAO	226,00	410.456.000	-274.888.400	135.567.600
2	TOASO	270,5	183.715.900	-117.443.900	66.272.000
3	PETKM	20,64	208.382.500	-155.378.100	53.004.400
4	PGSUS	749,00	150.781.200	-102.778.000	48.003.200
5	TTKOM	21,38	186.607.800	-141.949.000	44.658.800
6	TUPRS	149,00	474.437.300	-432.584.000	41.853.300
7	KCHOL	144,00	184.759.000	-143.278.200	41.480.800
8	SAHOL	58,05	190.829.500	-153.710.300	37.119.200
9	EREGL	37,88	139.436.100	-104.872.600	34.563.500
10	TKNSA	39,66	75.526.020	-45.485.940	30.040.080
11	EKGYO	6,86	125.442.600	-97.556.620	27.885.980
12	ASTOR	120,7	113.219.200	-85.552.290	27.666.910
13	BTCIM	131,5	67.180.260	-43.617.850	23.562.410
14	HATSN	71,35	42.269.850	-22.701.140	19.568.710
15	TABGD	163,00	109.474.900	-90.309.660	19.165.240
16	ISGYO	21,4	53.069.600	-36.535.660	16.533.940
17	ADGYO	38,2	77.098.600	-61.231.040	15.867.560
18	IZENR	38,1	61.531.730	-49.788.950	11.742.780
19	ALFAS	124,3	39.960.120	-29.077.580	10.882.540
20	AEFES	113,00	67.578.140	-56.811.660	10.766.480
21	AZTEK	114,3	34.780.920	-24.033.230	10.747.690
22	VRGYO	19,99	26.121.160	-15.496.520	10.624.640
23	ZOREN	5,43	43.091.270	-32.478.610	10.612.660
24	MAVI	106,7	64.584.900	-54.391.120	10.193.780
25	ISMEN	36,00	42.324.440	-32.245.780	10.078.660
26	FENER	120,00	55.020.420	-44.992.470	10.027.950
27	GESAN	88,35	68.196.420	-58.604.400	9.592.020
28	CCOLA	419,00	44.895.020	-35.411.390	9.483.630
29	AYDEM	21,42	34.798.730	-25.361.420	9.437.310
30	GARAN	49,78	86.553.120	-77.232.040	9.321.080
31	ISFIN	13,03	30.560.720	-21.249.980	9.310.740
32	DOAS	278,00	52.639.560	-43.782.880	8.856.680
33	YYLGD	16,07	67.968.340	-59.284.020	8.684.320
34	KCAER	27,6	31.649.940	-22.975.880	8.674.060
35	ACSEL	150,3	22.633.810	-14.334.130	8.299.680
36	EUPWR	186,3	42.402.630	-34.106.050	8.296.580
37	DAPGM	77,00	38.255.490	-30.263.640	7.991.850
38	GIPTA	33,88	22.035.380	-14.476.940	7.558.440
39	CVKMD	375,5	34.755.180	-27.242.240	7.512.940
40	SKBNK	6,73	39.237.940	-32.109.220	7.128.720

Kaynak: MATRIKS

UYARI: Burada yer alan yatırım bilgi, yorum ve tavsiyeleri yatırım danışmanlığı kapsamında değildir. Yatırım danışmanlığı hizmeti; aracı kurumlar, portföy yönetim şirketleri, mevduat kabul etmeyen bankalar ile müşteri arasında imzalanacak yatırım danışmanlığı sözleşmesi çerçevesinde sunulmaktadır. Burada yer alan yorum ve tavsiyeler, yorum ve tavsiyede bulun anların kişisel görüşlerine dayanmaktadır. Bu görüşler mali durumunuz ile risk ve getiri tercihlerinize uygun olmayabilir. Bu nedenle, sadece burada yer alan bilgilere dayanılarak yatırım kararı verilmesi beklentilerinize uygun sonuçlar doğurmayabilir.

08.11.2023

GÜNLÜK PARA ÇIKIŐI OLAN HİSSELER - İlk 5 Kurum (TL) 07.11.2023

Sıra	Hisse	Kapanıő	Alıcılar Hacim	Satıcılar Hacim	Para Çıkıőı
1	ISCTR	21,6	298.007.400	-369.256.300	-71.248.900
2	YKBNK	17,37	180.215.800	-251.069.100	-70.853.300
3	KOZAL	22,36	101.869.300	-160.154.400	-58.285.100
4	TARKM	774,5	84.530.000	-140.637.000	-56.107.000
5	CWENE	316,25	70.298.820	-125.925.000	-55.626.180
6	TCELL	53,1	190.721.400	-239.780.400	-49.059.000
7	SASA	44,9	112.728.200	-161.349.500	-48.621.300
8	KONTR	274,5	193.070.200	-233.156.100	-40.085.900
9	BIMAS	296,25	73.898.080	-113.497.100	-39.599.020
10	KRDMD	25,38	102.363.300	-134.376.000	-32.012.700
11	TATGD	39,48	62.547.620	-90.360.740	-27.813.120
12	ULKER	81,8	65.654.940	-91.760.820	-26.105.880
13	VAKBN	17,6	59.684.970	-85.444.550	-25.759.580
14	CIMSA	33,84	69.376.920	-95.091.380	-25.714.460
15	AKBNK	30,24	76.519.820	-99.946.290	-23.426.470
16	ASELS	43,18	231.219.100	-250.234.400	-19.015.300
17	ENERY	136,8	30.879.730	-49.806.060	-18.926.330
18	TTRAK	798,00	151.598.000	-170.309.100	-18.711.100
19	CANTE	18,24	38.971.370	-54.612.660	-15.641.290
20	SMRTG	68,85	17.534.110	-31.203.110	-13.669.000
21	GSRAY	7,92	42.927.260	-55.943.410	-13.016.150
22	DOHOL	14,19	34.041.880	-46.339.410	-12.297.530
23	PASEU	65,95	29.289.070	-41.548.510	-12.259.440
24	ARCLK	140,6	31.979.460	-43.814.110	-11.834.650
25	YEOTK	236,8	41.477.680	-52.915.040	-11.437.360
26	INVEO	46,44	28.055.310	-39.480.400	-11.425.090
27	SDTTR	316,00	21.326.120	-31.423.900	-10.097.780
28	KONYA	7.675,00	12.875.450	-22.690.970	-9.815.520
29	REEDR	22,3	130.449.300	-140.062.000	-9.612.700
30	MRSHL	1.377,00	8.758.723	-18.347.540	-9.588.817
31	TATEN	40,54	22.224.790	-31.800.130	-9.575.340
32	MGROS	368,75	76.997.880	-86.573.100	-9.575.220
33	ODAS	11,65	60.674.480	-70.179.390	-9.504.910
34	ORGE	52,65	12.705.240	-21.076.120	-8.370.880
35	VESTL	63,85	31.971.250	-39.893.360	-7.922.110
36	OYAKC	72,4	25.495.550	-32.397.360	-6.901.810
37	AYGAZ	137,2	28.783.350	-35.390.280	-6.606.930
38	AKFGY	4,38	17.560.370	-24.147.710	-6.587.340
39	FORTE	76,75	26.666.820	-33.000.490	-6.333.670
40	KAYSE	37,32	17.328.490	-23.661.940	-6.333.450

Kaynak: MATRIKS

UYARI: Burada yer alan yatırım bilgi, yorum ve tavsiyeleri yatırım danışmanlığı kapsamında değildir. Yatırım danışmanlığı hizmeti; aracı kurumlar, portföy yönetim şirketleri, mevduat kabul etmeyen bankalar ile müşteri arasında imzalanacak yatırım danışmanlığı sözleşmesi çerçevesinde sunulmaktadır. Burada yer alan yorum ve tavsiyeler, yorum ve tavsiyede bulun anların kişisel görüşlerine dayanmaktadır. Bu görüşler mali durumunuz ile risk ve getiri tercihlerinize uygun olmayabilir. Bu nedenle, sadece burada yer alan bilgilere dayanılarak yatırım kararı verilmesi beklentilerinize uygun sonuçlar doğurmayabilir.

PİRAMİT MENKUL KIYMETLER A.Ő.

Gümüşsuyu Mah. İnönü Cad. IŐık Apt. No:53 Kat:5 Daire 9-10 Taksim/İstanbul
Tel: 0212 293 95 00 Faks: 0212 293 95 60

Balıkesir İrtibat Bürosu

Altıeylül Mah. Keçeci sok. ÖzcanerİŐmerkezi No:17 K:1 Altıeylül/ Balıkesir
Tel: 0266 280 15 00 Faks: 0266 245 23 34

Ferdi Uğur Taçkinlar
AraŐtırma Müdürü
02123953227

ugur.tackinlar@piramitmenkul.com.tr

Arif Tekin Seğmen
AraŐtırma Uzmanı
02123953213

arif.segmen@piramitmenkul.com.tr

Ahmet Ökmen
AraŐtırma Uzmanı
02123953251

ahmet.okmen@piramitmenkul.com.tr



UYARI: Burada yer alan yatırım bilgi, yorum ve tavsiyeleri yatırım danışmanlığı kapsamında deęildir. Yatırım danışmanlığı hizmeti; aracı kurumlar, portföy yönetim şirketleri, mevduat kabul etmeyen bankalar ile müşteri arasında imzalanacak yatırım danışmanlığı sözleşmesi çerçevesinde sunulmaktadır. Burada yer alan yorum ve tavsiyeler, yorum ve tavsiyede bulun anların kişisel görüşlerine dayanmaktadır. Bu görüşler mali durumunuz ile risk ve getiri tercihlerinize uygun olmayabilir. Bu nedenle, sadece burada yer alan bilgilere dayanılarak yatırım kararı verilmesi beklentilerinize uygun sonuçlar doğurmayabilir.