

31.10.2023

## BIST-100

	Kapanış	Destek-1	Destek-2	Destek-3	Direnç-1	Direnç-2	Direnç-3
BIST100	7.712	7.681	7.400	7.200	7.896	8.000	8.180

BIST100 Endeksi dünkü işlemleri %0,08 oranında hafifçe yükseliş ile 7.712 puandan kapattı. Endeks güne yatay satıcı bir görünüm ile başladıktan sonra gün içinde 7.660-7.786 bandında hareket etti. Endeksin işlem hacmi 99,76mlr TL ile düşük bir tutarda gerçekleşti. Teknik açıdan yukarı yönlü hareketlerde kısa vadeli yönde takip ettiğimiz 22 günlük AO (kırmızı) 7.896 seviyeleri izlenebilir. Geri çekilmelerde ilk etapta 5 günlük AO (mavi) 7.681 desteği takip edilebilir. Sonraki önemli destekler olarak geçmişte yatay destek konumunda test edilen 7.400-7.200 seviyelerini takip etmekteyiz. Özetle; kısa vadede 5 günlük AO ve 22 günlük AO seviyelerinin dışındaki kapanışları takip etmekteyiz. USD bazında 2,72 cent seviyesinden başlayan endeks günü 2,72 centten kapattı. Gün içinde 2,71-2,75 cent dalgalı hareket edildi. Teknik bakımdan yukarı yönlü hareketlerde 22 günlük AO (2,82 cent) seviyesi izlenebilir. Aşağı yönlü hareketlerde 2,62 cent desteğini önemsemekteyiz.

## BIST100 Grafik

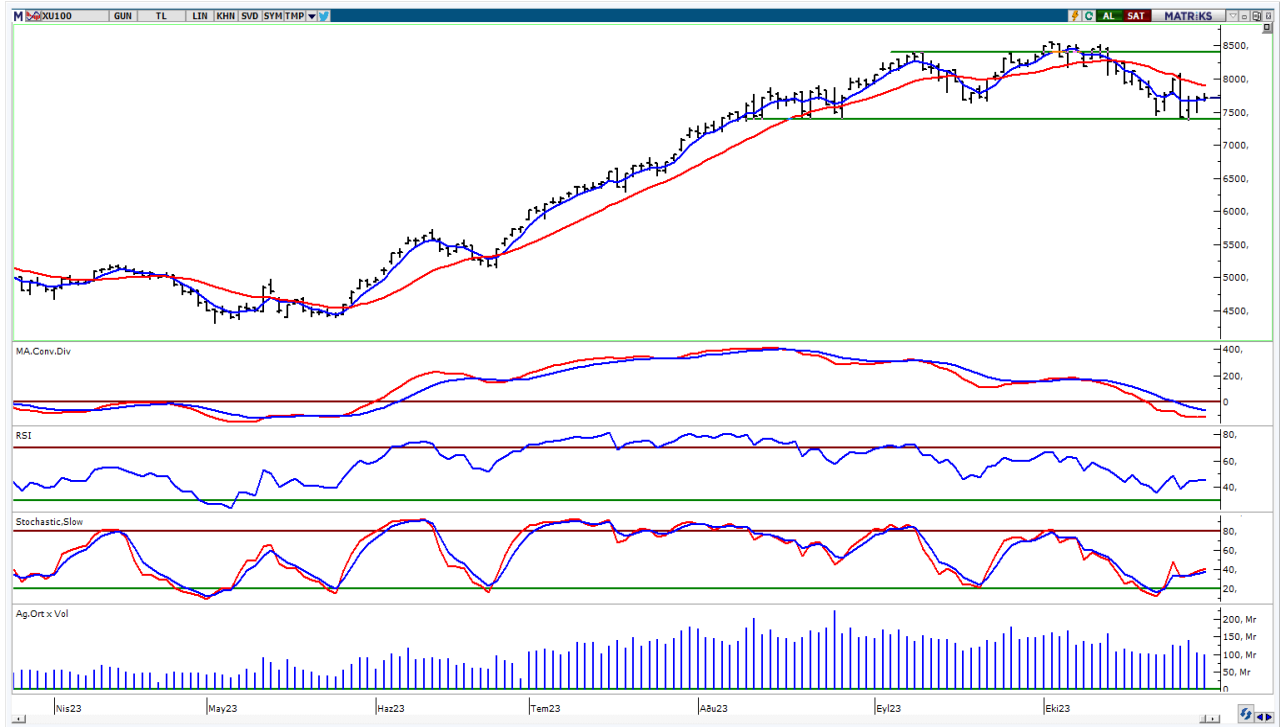

**UYARI:** Burada yer alan yatırım bilgi, yorum ve tavsiyeleri yatırım danışmanlığı kapsamında değildir. Yatırım danışmanlığı hizmeti; aracı kurumlar, portföy yönetim şirketleri, mevduat kabul etmeyen bankalar ile müşteri arasında imzalanacak yatırım danışmanlığı sözleşmesi çerçevesinde sunulmaktadır. Burada yer alan yorum ve tavsiyeler, yorum ve tavsiyede bulun anların kişisel görüşlerine dayanmaktadır. Bu görüşler mali durumunuz ile risk ve getiri tercihlerinize uygun olmayabilir. Bu nedenle, sadece burada yer alan bilgilere dayanarak yatırım kararı verilmesi beklentilerinize uygun sonuçlar doğurmayabilir.

## VIOP30 Yakın Vade Kontratı

	Uzlaşma Fiyatı	Destek-1	Destek-2	Destek-3	Direnç-1	Direnç-2	Direnç-3
VIOP30	8.003	7.780	7.630	7.475	8.060	8.301	8.415

VIOP30 Yakın Vade Kontratı, günü 8.003 uzlaşma fiyatından yatay bir görünüm ile kapattı. Kontrat gün içinde 7.891-8.127 bandında dalgalı hareket etti. Teknik bakımdan geri çekilmelerde 7.780 seviyesi önemli destek olarak takip edilebilir. Yukarı yönlü hareketlerde 8.060 direncini önemsemekteyiz. Bu direncin geçilmesi ile 22 günlük AO (kırmızı) 8.301 seviyelerinin hedefe girebileceğini düşünmekteyiz.

## VIOP30 Yakın Vade Kontratı Grafik



**UYARI:** Burada yer alan yatırım bilgi, yorum ve tavsiyeleri yatırım danışmanlığı kapsamında değildir. Yatırım danışmanlığı hizmeti; aracı kurumlar, portföy yönetim şirketleri, mevduat kabul etmeyen bankalar ile müşteri arasında imzalanacak yatırım danışmanlığı sözleşmesi çerçevesinde sunulmaktadır. Burada yer alan yorum ve tavsiyeler, yorum ve tavsiyede bulun anların kişisel görüşlerine dayanmaktadır. Bu görüşler mali durumunuz ile risk ve getiri tercihlerinize uygun olmayabilir. Bu nedenle, sadece burada yer alan bilgilere dayanılarak yatırım kararı verilmesi beklentilerinize uygun sonuçlar doğurmayabilir.

## USDTRY

	Son	Destek-1	Destek-2	Destek-3	Direnç-1	Direnç-2	Direnç-3
USDTRY	28,25	28,19	25,30	23,80	28,30		

USDTRY kurunda dünkü işlemlerde 28,1795-28,3398 bandında hareket edildi. Dolar/TL'de kısa vadede 5 günlük AO (mavi) 28,19 seviyesini takip etmekteyiz. Yukarı yönlü hareketlerde 28,30 seviyesi kısa vadeli direnç olarak izlenebilir.

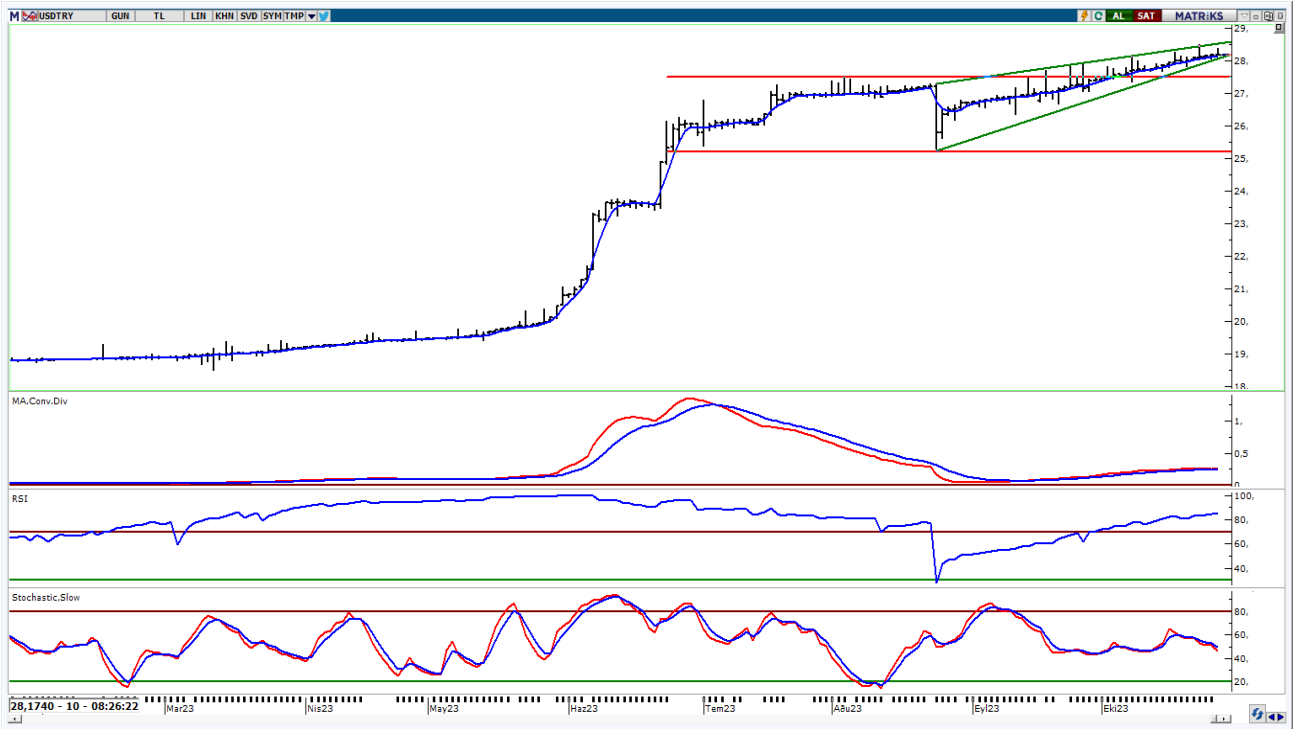

**UYARI:** Burada yer alan yatırım bilgi, yorum ve tavsiyeleri yatırım danışmanlığı kapsamında değildir. Yatırım danışmanlığı hizmeti; aracı kurumlar, portföy yönetim şirketleri, mevduat kabul etmeyen bankalar ile müşteri arasında imzalanacak yatırım danışmanlığı sözleşmesi çerçevesinde sunulmaktadır. Burada yer alan yorum ve tavsiyeler, yorum ve tavsiyede bulun anların kişisel görüşlerine dayanmaktadır. Bu görüşler mali durumunuz ile risk ve getiri tercihlerinize uygun olmayabilir. Bu nedenle, sadece burada yer alan bilgilere dayanarak yatırım kararı verilmesi beklentilerinize uygun sonuçlar doğurmayabilir.

31.10.2023

GÜNLÜK PARA GİRİŐİ OLAN HİSSELER - İlk 5 Kurum ( TL) 30.10.2023

Sıra	Hisse	Kapanıő	Alıcılar Hacim	Satıcılar Hacim	Para Giriő
1	TUPRS	141,4	330.241.600	-236.475.200	93.766.400
2	EREGL	38,4	236.013.000	-157.695.600	78.317.400
3	SASA	43,88	157.569.000	-101.283.300	56.285.700
4	ASELS	41,88	169.264.400	-127.550.500	41.713.900
5	ADGYO	35,08	91.611.740	-56.935.380	34.676.360
6	PETKM	20,48	200.505.700	-170.319.100	30.186.600
7	ISMEN	44,2	121.234.200	-91.135.010	30.099.190
8	OYAKC	73,95	181.332.400	-154.140.700	27.191.700
9	GUBRF	346,1	92.216.010	-66.954.260	25.261.750
10	EUPWR	193,1	79.987.320	-55.485.420	24.501.900
11	KONTR	275,00	73.097.040	-53.941.550	19.155.490
12	ULKER	74,75	60.390.230	-42.777.800	17.612.430
13	OTKAR	408,2	115.193.200	-98.122.260	17.070.940
14	GIPTA	32,08	42.907.590	-25.874.110	17.033.480
15	TKFEN	42,9	67.088.070	-50.386.760	16.701.310
16	HEKTS	22,66	54.623.970	-37.961.300	16.662.670
17	KONYA	8290,5	61.192.320	-45.110.520	16.081.800
18	ALBRK	4,38	47.153.840	-32.590.870	14.562.970
19	VESTL	64,2	93.239.680	-79.165.430	14.074.250
20	AKFYE	18,3	39.751.580	-28.344.770	11.406.810
21	MEKAG	72,95	86.850.120	-76.004.150	10.845.970
22	PSGYO	6,47	33.990.900	-24.656.300	9.334.600
23	ZOREN	5,51	78.998.830	-71.875.240	7.123.590
24	IHEVA	2,16	15.648.280	-8.559.770	7.088.510
25	PEKGY	28,3	18.704.000	-11.668.310	7.035.690
26	ISGYO	22,58	32.174.200	-25.260.450	6.913.750
27	ASUZU	237,00	18.979.450	-12.228.720	6.750.730
28	GEDIK	16,87	45.406.460	-38.936.730	6.469.730
29	BFREN	10979,1	54.828.630	-48.426.520	6.402.110
30	GSRAY	8,44	113.005.100	-106.680.800	6.324.300
31	INGRM	538,00	21.211.900	-14.916.130	6.295.770
32	HATSN	55,6	26.709.830	-20.809.970	5.899.860
33	MAGEN	62,35	30.060.310	-24.260.790	5.799.520
34	REEDR	18,00	33.126.590	-27.462.450	5.664.140
35	BSOKE	9,95	26.414.300	-20.774.100	5.640.200
36	ALFAS	128,6	26.612.140	-21.010.630	5.601.510
37	EBEBK	60,3	24.312.060	-18.934.540	5.377.520
38	AYGAZ	139,00	18.504.620	-13.296.800	5.207.820
39	MARKA	27,94	19.364.490	-14.176.550	5.187.940
40	VKGYO	2,11	17.503.030	-12.672.430	4.830.600

Kaynak: MATRIKS

**UYARI:** Burada yer alan yatırım bilgi, yorum ve tavsiyeleri yatırım danışmanlığı kapsamında değildir. Yatırım danışmanlığı hizmeti; aracı kurumlar, portföy yönetim şirketleri, mevduat kabul etmeyen bankalar ile müşteri arasında imzalanacak yatırım danışmanlığı sözleşmesi çerçevesinde sunulmaktadır. Burada yer alan yorum ve tavsiyeler, yorum ve tavsiyede bulun anların kişisel görüşlerine dayanmaktadır. Bu görüşler mali durumunuz ile risk ve getiri tercihlerinize uygun olmayabilir. Bu nedenle, sadece burada yer alan bilgilere dayanılarak yatırım kararı verilmesi beklentilerinize uygun sonuçlar doğurmayabilir.

31.10.2023

GÜNLÜK PARA ÇIKIŞI OLAN HİSSELER - İlk 5 Kurum ( TL) 30.10.2023

Sıra	Hisse	Kapanış	Alıcılar Hacim	Satıcılar Hacim	Para Çıkışı
1	MIATK	826,5	201.217.600	-285.557.100	-84.339.500
2	TCELL	49,9	196.202.400	-272.978.900	-76.776.500
3	FROTO	814,1	122.482.700	-192.356.900	-69.874.200
4	TOASO	248,00	136.017.900	-205.699.100	-69.681.200
5	TTKOM	19,72	74.563.830	-140.100.500	-65.536.670
6	SISE	48,72	185.445.500	-241.717.600	-56.272.100
7	YKBNK	17,54	199.500.800	-252.365.300	-52.864.500
8	GARAN	48,44	144.089.600	-196.037.500	-51.947.900
9	ASTOR	130,4	264.629.000	-312.168.300	-47.539.300
10	MGROS	343,1	50.010.660	-95.071.620	-45.060.960
11	KCHOL	136,8	177.691.500	-221.361.700	-43.670.200
12	KRDMD	25,16	55.633.380	-96.869.180	-41.235.800
13	VAKBN	16,93	81.488.730	-120.982.100	-39.493.370
14	ODAS	13,12	75.056.170	-109.995.600	-34.939.430
15	EKGYO	6,72	92.974.070	-121.765.400	-28.791.330
16	TTRAK	761,2	51.873.520	-80.345.190	-28.471.670
17	TAVHL	118,00	48.757.860	-72.255.220	-23.497.360
18	BERA	18,37	63.239.850	-83.508.570	-20.268.720
19	THYAO	218,9	424.411.000	-442.825.100	-18.414.100
20	MHRGY	5,55	67.871.690	-85.892.530	-18.020.840
21	DOHOL	14,2	50.546.600	-67.301.010	-16.754.410
22	ENJSA	50,05	88.152.350	-104.593.100	-16.440.750
23	MPARK	159,00	55.372.380	-70.721.820	-15.349.440
24	DOAS	250,2	29.031.190	-44.199.380	-15.168.190
25	TSKB	6,98	63.313.270	-78.476.150	-15.162.880
26	FENER	130,6	78.514.380	-93.097.060	-14.582.680
27	DOCO	3379,6	30.371.830	-44.388.680	-14.016.850
28	KOZAL	23,08	69.457.470	-82.826.400	-13.368.930
29	AHGAZ	13,61	28.881.780	-41.879.100	-12.997.320
30	SMRTG	71,35	32.366.540	-45.359.280	-12.992.740
31	TURSG	39,84	47.123.430	-59.960.160	-12.836.730
32	GOODY	22,1	18.665.190	-31.450.240	-12.785.050
33	BOBET	41,24	15.131.280	-27.653.870	-12.522.590
34	EGEEN	9269,8	28.636.890	-39.721.290	-11.084.400
35	SDTTR	320,5	27.831.470	-38.505.160	-10.673.690
36	BRSAN	948,00	75.386.690	-85.138.660	-9.751.970
37	AKGRT	6,68	25.798.960	-35.374.710	-9.575.750
38	ISCTR	21,7	134.797.200	-144.354.500	-9.557.300
39	ANSGR	61,5	25.994.030	-35.376.130	-9.382.100
40	UZERB	286,2	19.316.300	-28.355.410	-9.039.110

Kaynak: MATRIKS

**UYARI:** Burada yer alan yatırım bilgi, yorum ve tavsiyeleri yatırım danışmanlığı kapsamında değildir. Yatırım danışmanlığı hizmeti; aracı kurumlar, portföy yönetim şirketleri, mevduat kabul etmeyen bankalar ile müşteri arasında imzalanacak yatırım danışmanlığı sözleşmesi çerçevesinde sunulmaktadır. Burada yer alan yorum ve tavsiyeler, yorum ve tavsiyede bulun anların kişisel görüşlerine dayanmaktadır. Bu görüşler mali durumunuz ile risk ve getiri tercihlerinize uygun olmayabilir. Bu nedenle, sadece burada yer alan bilgilere dayanılarak yatırım kararı verilmesi beklentilerinize uygun sonuçlar doğurmayabilir.

## PİRAMİT MENKUL KIYMETLER A.Ő.

Gümüşsuyu Mah. İnönü Cad. Işık Apt. No:53 Kat:5 Daire 9-10 Taksim/İstanbul  
Tel: 0212 293 95 00 Faks: 0212 293 95 60

### Balıkesir İrtibat Bürosu

Altıeylül Mah. Keçeci sok. Özcanerİşmerkezi No:17 K:1 Altıeylül/ Balıkesir  
Tel: 0266 280 15 00 Faks: 0266 245 23 34

**Ferdi Uğur Taçkınlar**  
Araştırma Müdürü  
02123953227

[ugur.tackinlar@piramitmenkul.com.tr](mailto:ugur.tackinlar@piramitmenkul.com.tr)

**Arif Tekin Seğmen**  
Araştırma Uzmanı  
02123953213

[arif.segmen@piramitmenkul.com.tr](mailto:arif.segmen@piramitmenkul.com.tr)

**Ahmet Ökmen**  
Araştırma Uzmanı  
02123953251

[ahmet.okmen@piramitmenkul.com.tr](mailto:ahmet.okmen@piramitmenkul.com.tr)



**UYARI:** Burada yer alan yatırım bilgi, yorum ve tavsiyeleri yatırım danışmanlığı kapsamında değildir. Yatırım danışmanlığı hizmeti; aracı kurumlar, portföy yönetim şirketleri, mevduat kabul etmeyen bankalar ile müşteri arasında imzalanacak yatırım danışmanlığı sözleşmesi çerçevesinde sunulmaktadır. Burada yer alan yorum ve tavsiyeler, yorum ve tavsiyede bulun anların kişisel görüşlerine dayanmaktadır. Bu görüşler mali durumunuz ile risk ve getiri tercihlerinize uygun olmayabilir. Bu nedenle, sadece burada yer alan bilgilere dayanılarak yatırım kararı verilmesi beklentilerinize uygun sonuçlar doğurmayabilir.