

BIST-100

	Kapanış	Destek-1	Destek-2	Destek-3	Direnç-1	Direnç-2	Direnç-3
BIST100	8.259	8.180	8.000	7.880	8.319	8.562	

BIST100 Endeksi dünkü işlemleri %0,86 oranında düşüş ile 8.259 puandan kapattı. Endeks güne alıcılı bir görünüm ile başladıktan sonra gün içinde 8.054-8.471 bandında dalgalı hareket etti. Endekste günün ikinci yarısında artan sert satışların etkili olduğunu izledik. Endeksin işlem hacmi 159,21mlr TL ile yüksek bir tutarda gerçekleşti. Teknik açıdan geri çekilmelerde 8.180 ara destek olmak üzere psikolojik destek konumunda takip ettiğimiz 8.000 seviyesini önemsemekteyiz. Yukarı yönlü hareketlerde ilk etapta 5 günlük AO (mavi) 8.319 direnci izlenebilir. Bu seviyenin üzerine yerleşme olması durumunda tüm zamanların zirvesi (8.562) yeniden gündeme gelebilir. USD bazında 3,04 cent seviyesinden başlayan endeks günü 2,97 centten kapattı. Gün içinde 2,90-3,05 cent dalgalı hareket edildi. Teknik bakımdan yukarı yönlü hareketlerde geçmişte yatay direnç konumunda test edilen 3,22 cent seviyelerini takip etmekteyiz. Geri çekilmelerde 2,90 cent seviyesi kısa vadeli destek olarak izlenebilir.

BIST100 Grafik



UYARI: Burada yer alan yatırım bilgi, yorum ve tavsiyeleri yatırım danışmanlığı kapsamında değildir. Yatırım danışmanlığı hizmeti; aracı kurumlar, portföy yönetim şirketleri, mevduat kabul etmeyen bankalar ile müşteri arasında imzalanacak yatırım danışmanlığı sözleşmesi çerçevesinde sunulmaktadır. Burada yer alan yorum ve tavsiyeler, yorum ve tavsiyede bulun anların kişisel görüşlerine dayanmaktadır. Bu görüşler mali durumunuz ile risk ve getiri tercihlerinize uygun olmayabilir. Bu nedenle, sadece burada yer alan bilgilere dayanılarak yatırım kararı verilmesi beklentilerinize uygun sonuçlar doğurmayabilir.

VIOP30 Yakın Vade Kontratı

	Uzlaşma Fiyatı	Destek-1	Destek-2	Destek-3	Direnç-1	Direnç-2	Direnç-3
VIOP30	8.741	8.670	8.570	8.300	8.846	9.230	

VIOP30 Yakın Vade Kontratı, günü 8.741 uzlaşma fiyatından satıcılı bir görünüm ile kapattı. Kontrat gün içinde 8.562-8.990 bandında dalgalı hareket etti. Teknik bakımdan yukarı yönlü hareketlerde ilk etapta 5 günlük AO (mavi) 8.846 seviyesini takip etmekteyiz. Bu seviyenin geçilmesi ile 9.230 direnç bölgesi hedeflenebilir. Geri çekilmelerde 8.670 desteği izlenebilir.

VIOP30 Yakın Vade Kontratı Grafik

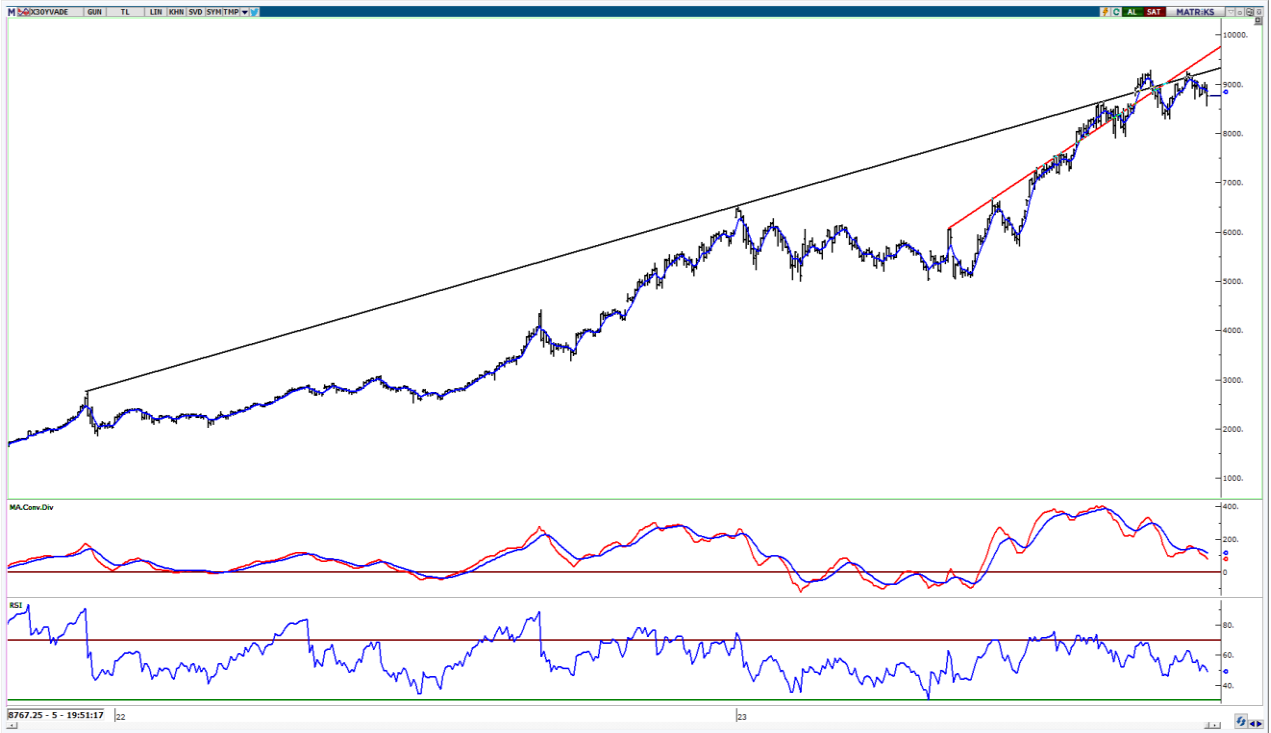

UYARI: Burada yer alan yatırım bilgi, yorum ve tavsiyeleri yatırım danışmanlığı kapsamında değildir. Yatırım danışmanlığı hizmeti; aracı kurumlar, portföy yönetim şirketleri, mevduat kabul etmeyen bankalar ile müşteri arasında imzalanacak yatırım danışmanlığı sözleşmesi çerçevesinde sunulmaktadır. Burada yer alan yorum ve tavsiyeler, yorum ve tavsiyede bulun anların kişisel görüşlerine dayanmaktadır. Bu görüşler mali durumunuz ile risk ve getiri tercihlerinize uygun olmayabilir. Bu nedenle, sadece burada yer alan bilgilere dayanılarak yatırım kararı verilmesi beklentilerinize uygun sonuçlar doğurmayabilir.

USDTRY

	Son	Destek-1	Destek-2	Destek-3	Direnç-1	Direnç-2	Direnç-3
USDTRY	27,75	27,70	25,30	23,80	27,80		

USDTRY kurunda dünkü işlemlerde 27,6650-27,7566 bandında dalgalı hareket edildi. Dolar/TL'de kısa vadede 5 günlük AO (mavi) 27,70 seviyesini takip etmekteyiz. Yukarı yönlü hareketlerde 27,80 seviyesi kısa vadeli direnç olarak izlenebilir.

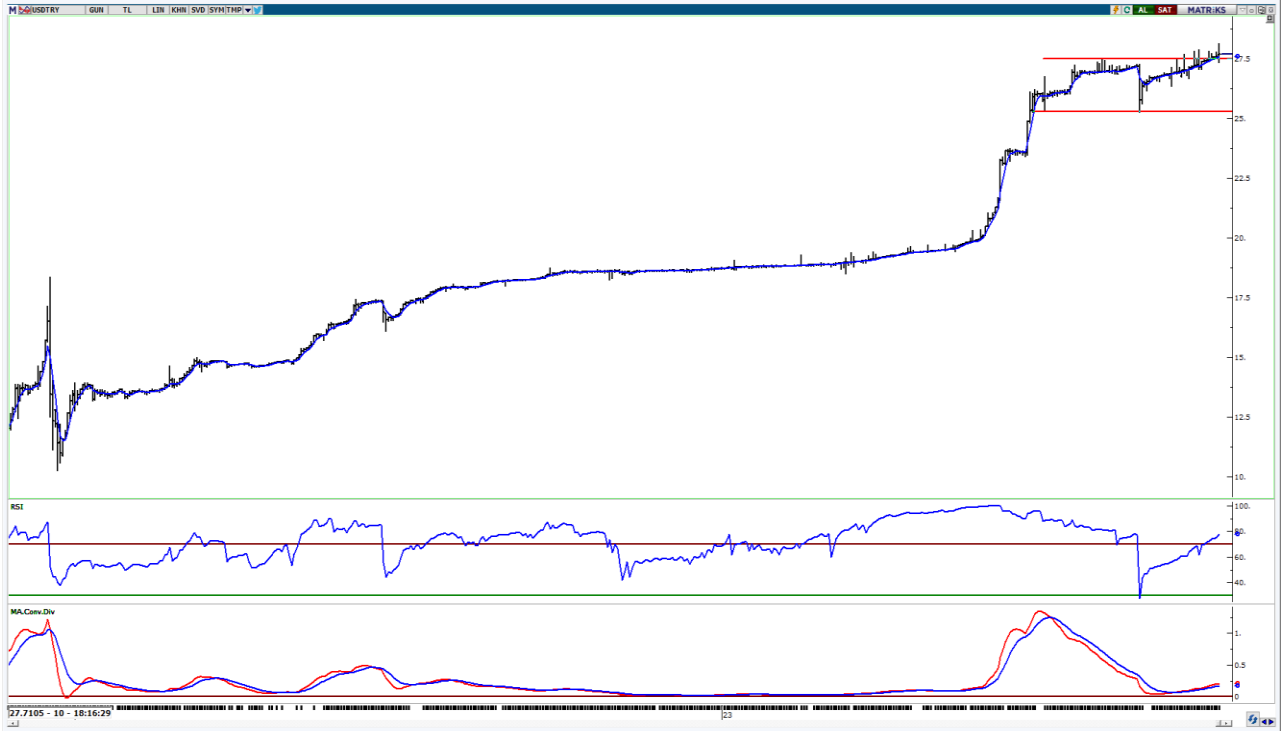

UYARI: Burada yer alan yatırım bilgi, yorum ve tavsiyeleri yatırım danışmanlığı kapsamında değildir. Yatırım danışmanlığı hizmeti; aracı kurumlar, portföy yönetim şirketleri, mevduat kabul etmeyen bankalar ile müşteri arasında imzalanacak yatırım danışmanlığı sözleşmesi çerçevesinde sunulmaktadır. Burada yer alan yorum ve tavsiyeler, yorum ve tavsiyede bulun anların kişisel görüşlerine dayanmaktadır. Bu görüşler mali durumunuz ile risk ve getiri tercihlerinize uygun olmayabilir. Bu nedenle, sadece burada yer alan bilgilere dayanılarak yatırım kararı verilmesi beklentilerinize uygun sonuçlar doğurmayabilir.

13.10.2023

GÜNLÜK PARA GİRİŐİ OLAN HİSSELER - İlk 5 Kurum (TL) 12.10.2023

Sıra	Hisse	Kapanıő	Alıcılar Hacim	Satıcılar Hacim	Para Giriő
1	TUPRS	147.20	421,466,600	-250,177,700	171,288,900
2	ASELS	43.10	596,688,700	-445,163,100	151,525,600
3	SAHOL	57.70	287,370,100	-183,213,300	104,156,800
4	KRDMD	29.24	220,659,400	-128,542,300	92,117,100
5	BIMAS	320.00	273,764,400	-186,525,600	87,238,800
6	GESAN	109.80	274,423,200	-188,165,200	86,258,000
7	BRSAN	988.30	620,357,900	-545,207,400	75,150,500
8	EREGL	43.40	227,705,900	-154,490,100	73,215,800
9	KCHOL	151.70	429,000,200	-364,067,900	64,932,300
10	ASTOR	123.60	183,004,300	-120,331,100	62,673,200
11	AKBNK	32.92	439,583,600	-383,740,600	55,843,000
12	CWENE	372.60	110,451,200	-73,028,620	37,422,580
13	ARCLK	158.60	129,173,200	-94,220,200	34,953,000
14	OYAKC	75.05	97,343,050	-63,304,260	34,038,790
15	CIMSA	35.20	102,445,700	-69,127,730	33,317,970
16	GUBRF	369.00	133,757,300	-100,894,600	32,862,700
17	ENJSA	51.75	159,130,700	-128,713,400	30,417,300
18	ENKAI	32.16	125,606,800	-95,613,810	29,992,990
19	ENERY	152.30	127,960,600	-99,152,660	28,807,940
20	VESBE	17.03	60,641,830	-33,072,590	27,569,240
21	DOHOL	13.79	196,111,100	-170,056,400	26,054,700
22	BVSAN	124.10	81,959,580	-56,021,960	25,937,620
23	SISE	52.10	210,030,800	-184,461,000	25,569,800
24	BRYAT	2,810.50	137,406,700	-112,289,200	25,117,500
25	TKNSA	36.50	105,697,500	-81,082,810	24,614,690
26	KOZAL	27.90	155,089,200	-131,357,400	23,731,800
27	AKFYE	18.00	48,508,570	-25,581,130	22,927,440
28	KAYSE	44.08	55,409,400	-38,498,060	16,911,340
29	ISGYO	23.08	34,084,260	-17,781,460	16,302,800
30	FENER	113.50	52,514,520	-36,213,520	16,301,000
31	ECZYT	285.00	71,184,680	-55,073,580	16,111,100
32	KARSN	11.64	31,330,440	-16,401,610	14,928,830
33	EBEBK	69.95	83,969,090	-70,060,730	13,908,360
34	QUAGR	6.60	74,230,070	-61,506,940	12,723,130
35	CVKMD	383.80	30,856,500	-18,467,410	12,389,090
36	EUPWR	222.30	98,592,530	-86,236,830	12,355,700
37	ZOREN	6.33	56,440,000	-44,302,490	12,137,510
38	DMRGD	19.01	71,156,170	-59,047,810	12,108,360
39	EUREN	17.49	38,965,660	-27,395,510	11,570,150
40	TEKTU	4.36	27,457,520	-16,213,040	11,244,480

Kaynak: MATRIKS

UYARI: Burada yer alan yatırım bilgi, yorum ve tavsiyeleri yatırım danışmanlığı kapsamında değildir. Yatırım danışmanlığı hizmeti; aracı kurumlar, portföy yönetim şirketleri, mevduat kabul etmeyen bankalar ile müşteri arasında imzalanacak yatırım danışmanlığı sözleşmesi çerçevesinde sunulmaktadır. Burada yer alan yorum ve tavsiyeler, yorum ve tavsiyede bulun anların kişisel görüşlerine dayanmaktadır. Bu görüşler mali durumunuz ile risk ve getiri tercihlerinize uygun olmayabilir. Bu nedenle, sadece burada yer alan bilgilere dayanılarak yatırım kararı verilmesi beklentilerinize uygun sonuçlar doğurmayabilir.

13.10.2023

GÜNLÜK PARA ÇIKIŐI OLAN HİSSELER - İlk 5 Kurum (TL) 12.10.2023

Sıra	Hisse	Kapanıő	Alıcılar Hacim	Satıcılar Hacim	Para Çıkıőı
1	YEOTK	262.70	321,339,500	-541,379,300	-220,039,800
2	TOASO	287.20	234,250,100	-350,237,000	-115,986,900
3	THYAO	225.10	304,588,900	-403,441,800	-98,852,900
4	YKBNK	19.36	346,893,100	-420,565,100	-73,672,000
5	TSKB	8.24	62,918,070	-122,721,100	-59,803,030
6	IHAAS	18.09	102,105,500	-151,608,900	-49,503,400
7	HALKB	15.94	89,772,680	-135,788,800	-46,016,120
8	TTRAK	877.50	37,733,830	-81,674,660	-43,940,830
9	ODAS	13.53	161,346,000	-203,156,200	-41,810,200
10	VAKBN	18.00	194,987,800	-232,815,600	-37,827,800
11	DOAS	266.00	132,631,700	-168,137,100	-35,505,400
12	AGHOL	209.80	53,750,200	-87,864,380	-34,114,180
13	KONTR	300.70	88,264,590	-118,197,400	-29,932,810
14	REEDR	19.91	69,476,150	-95,824,480	-26,348,330
15	MGROS	377.80	136,213,700	-162,107,900	-25,894,200
16	KONYA	7,901.40	40,509,270	-65,697,650	-25,188,380
17	TCELL	54.15	117,607,500	-142,013,700	-24,406,200
18	ULKER	87.85	108,014,200	-131,731,800	-23,717,600
19	AKFGY	5.08	53,734,320	-75,877,180	-22,142,860
20	HATSN	76.00	58,830,760	-80,306,560	-21,475,800
21	SMRTG	78.80	53,717,210	-75,130,410	-21,413,200
22	IPEKE	50.60	48,956,360	-68,558,660	-19,602,300
23	PGSUS	727.50	142,881,200	-162,206,900	-19,325,700
24	HEKTS	24.30	97,006,860	-115,959,000	-18,952,140
25	SOKM	65.50	233,415,200	-250,859,600	-17,444,400
26	ALARK	118.50	89,144,190	-106,580,000	-17,435,810
27	ISCTR	24.62	268,263,700	-284,903,100	-16,639,400
28	OTKAR	411.30	72,669,530	-89,069,340	-16,399,810
29	TTKOM	21.26	85,553,790	-101,341,700	-15,787,910
30	BTCIM	125.30	67,338,410	-83,106,500	-15,768,090
31	TKFEN	48.66	54,469,140	-66,869,900	-12,400,760
32	ISMEN	37.00	79,459,280	-90,839,520	-11,380,240
33	SDTTR	384.10	40,375,320	-50,358,150	-9,982,830
34	AEFES	109.30	51,525,390	-61,403,530	-9,878,140
35	MAVI	103.40	53,159,440	-62,756,230	-9,596,790
36	BUCIM	11.15	35,835,060	-44,810,440	-8,975,380
37	BRLSM	32.58	42,605,400	-51,386,720	-8,781,320
38	ALGYO	44.22	18,759,030	-26,874,670	-8,115,640
39	KRDMA	27.32	13,982,420	-21,878,900	-7,896,480
40	ALBRK	4.54	36,486,690	-44,326,700	-7,840,010

Kaynak: MATRIKS

UYARI: Burada yer alan yatırım bilgi, yorum ve tavsiyeleri yatırım danışmanlığı kapsamında değildir. Yatırım danışmanlığı hizmeti; aracı kurumlar, portföy yönetim şirketleri, mevduat kabul etmeyen bankalar ile müşteri arasında imzalanacak yatırım danışmanlığı sözleşmesi çerçevesinde sunulmaktadır. Burada yer alan yorum ve tavsiyeler, yorum ve tavsiyede bulun anların kişisel görüşlerine dayanmaktadır. Bu görüşler mali durumunuz ile risk ve getiri tercihlerinize uygun olmayabilir. Bu nedenle, sadece burada yer alan bilgilere dayanılarak yatırım kararı verilmesi beklentilerinize uygun sonuçlar doğurmayabilir.

PİRAMİT MENKUL KIYMETLER A.Ő.

Gümüşsuyu Mah. İnönü Cad. IŐık Apt. No:53 Kat:5 Daire 9-10 Taksim/İstanbul
Tel: 0212 293 95 00 Faks: 0212 293 95 60

Balıkesir İrtibat Bürosu

Altıeylül Mah. Keçeci sok. ÖzcanerİŐmerkezi No:17 K:1 Altıeylül/ Balıkesir
Tel: 0266 280 15 00 Faks: 0266 245 23 34

Ferdi Uğur Taçkınlar
AraŐtırma Müdürü
02123953227

ugur.tackinlar@piramitmenkul.com.tr

Arif Tekin Seğmen
AraŐtırma Uzmanı
02123953213

arif.segmen@piramitmenkul.com.tr

Ahmet Ökmen
AraŐtırma Uzmanı
02123953251

ahmet.okmen@piramitmenkul.com.tr



UYARI: Burada yer alan yatırım bilgi, yorum ve tavsiyeleri yatırım danışmanlığı kapsamında deęildir. Yatırım danışmanlığı hizmeti; aracı kurumlar, portföy yönetim şirketleri, mevduat kabul etmeyen bankalar ile müşteri arasında imzalanacak yatırım danışmanlığı sözleşmesi çerçevesinde sunulmaktadır. Burada yer alan yorum ve tavsiyeler, yorum ve tavsiyede bulun anların kişisel görüşlerine dayanmaktadır. Bu görüşler mali durumunuz ile risk ve getiri tercihlerinize uygun olmayabilir. Bu nedenle, sadece burada yer alan bilgilere dayanılarak yatırım kararı verilmesi beklentilerinize uygun sonuçlar doğurmayabilir.