

## BIST-100

	Kapanıő	Destek-1	Destek-2	Destek-3	Direnç-1	Direnç-2	Direnç-3
BIST100	8.330	8.180	8.000	7.880	8.400	8.562	

BIST100 Endeksi dünkü iőlemleri %1,33 oranında dūőüő ile 8.330 puandan kapattı. Endeks güne yatay alıcılı bir görünüm ile baőladıktan sonra gün içinde 8.315-8.518 bandında dalgalı hareket etti. Endekste günün ilk yarısında 8.500 seviyesinin üzeri test edilse de günün ikinci yarısında sert satıőların etkili olduđunu izledik. Endeksin iőlem hacmi 132,18mlr TL ile dūőük bir tutarda gerçekteőti. Teknik açıdan geri çekilmelerde 8.180 ara destek olmak üzere psikolojik destek konumunda takip ettiđimiz 8.000 seviyesini önemsemekteyiz. Yukarı yönlü hareketlerde ilk etapta 8.400 direnci izlenebilir. Bu seviyenin üzerine yerleőme olması durumunda tüm zamanların zirvesi (8.562) yeniden gündeme gelebilir. USD bazında 3,06 cent seviyesinden baőlayan endeks günü 3,00 centten kapattı. Gün içinde 3,00-3,07 cent dalgalı hareket edildi. Teknik bakımdan yukarı yönlü hareketlerde geçmiőte yatay direnç konumunda test edilen 3,22 cent seviyelerini takip etmekteyiz. Geri çekilmelerde 2,90 cent seviyesi kısa vadeli destek olarak izlenebilir.

## BIST100 Grafik

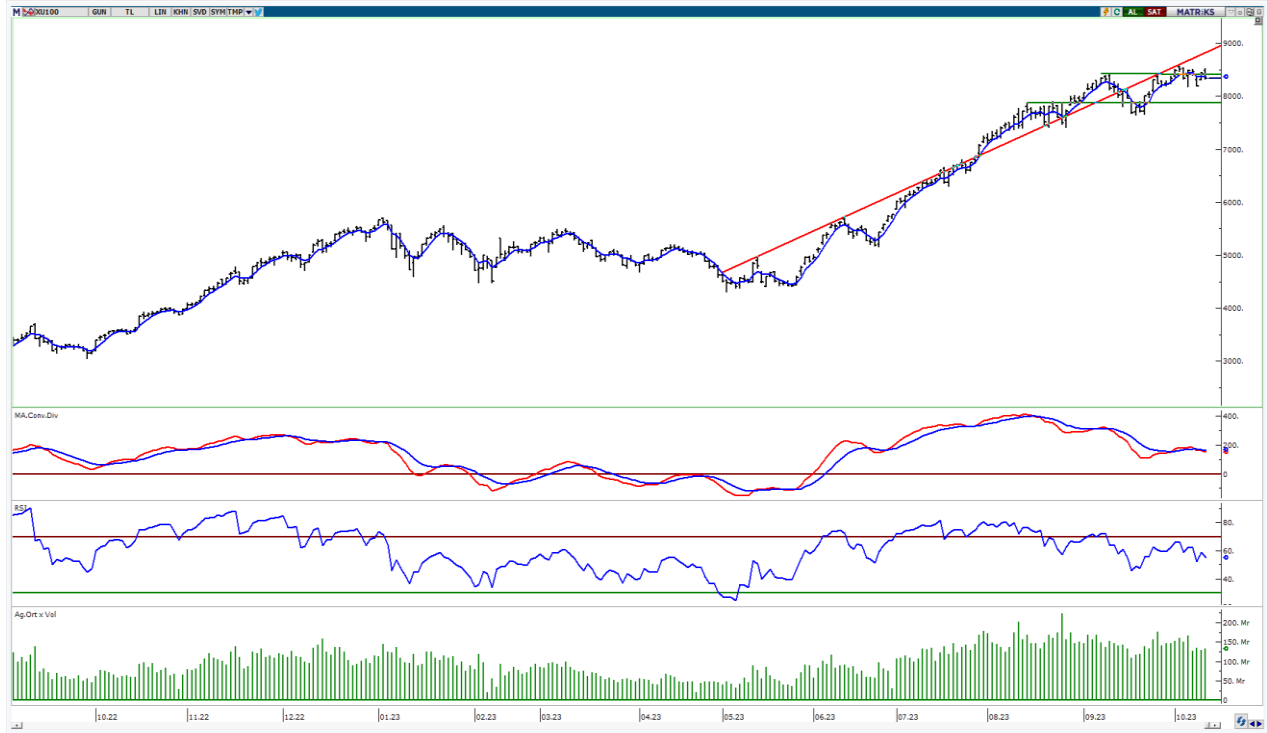

**UYARI:** Burada yer alan yatırım bilgi, yorum ve tavsiyeleri yatırım danışmanlıđı kapsamında deđildir. Yatırım danışmanlıđı hizmeti; aracı kurumlar, portföy yönetim şirketleri, mevduat kabul etmeyen bankalar ile müşteri arasında imzalanacak yatırım danışmanlıđı sözleşmesi çerçevesinde sunulmaktadır. Burada yer alan yorum ve tavsiyeler, yorum ve tavsiyede bulun anların kişisel görüşlerine dayanmaktadır. Bu görüşler mali durumunuz ile risk ve getiri tercihlerinize uygun olmayabilir. Bu nedenle, sadece burada yer alan bilgilere dayanılarak yatırım kararı verilmesi beklentilerinize uygun sonuçlar doğurmayabilir.

## VIOP30 Yakın Vade Kontratı

	Uzlaşma Fiyatı	Destek-1	Destek-2	Destek-3	Direnç-1	Direnç-2	Direnç-3
VIOP30	8.870	8.670	8.570	8.300	8.894	9.230	

VIOP30 Yakın Vade Kontratı, günü 8.870 uzlaşma fiyatından satıcılı bir görünüm ile kapattı. Kontrat gün içinde 8.820-9.045 bandında dalgalı hareket etti. Teknik bakımdan yukarı yönlü hareketlerde ilk etapta 5 günlük AO (mavi) 8.894 seviyesini takip etmekteyiz. Bu seviyenin geçilmesi ile 9.230 direnç bölgesi hedeflenebilir. Geri çekilmelerde 8.670 desteği izlenebilir.

## VIOP30 Yakın Vade Kontratı Grafik



**UYARI:** Burada yer alan yatırım bilgi, yorum ve tavsiyeleri yatırım danışmanlığı kapsamında değildir. Yatırım danışmanlığı hizmeti; aracı kurumlar, portföy yönetim şirketleri, mevduat kabul etmeyen bankalar ile müşteri arasında imzalanacak yatırım danışmanlığı sözleşmesi çerçevesinde sunulmaktadır. Burada yer alan yorum ve tavsiyeler, yorum ve tavsiyede bulun anların kişisel görüşlerine dayanmaktadır. Bu görüşler mali durumunuz ile risk ve getiri tercihlerinize uygun olmayabilir. Bu nedenle, sadece burada yer alan bilgilere dayanılarak yatırım kararı verilmesi beklentilerinize uygun sonuçlar doğurmayabilir.

12.10.2023

## USDTRY

	Son	Destek-1	Destek-2	Destek-3	Direnç-1	Direnç-2	Direnç-3
USDTRY	27,70	27,68	25,30	23,80	27,80		

USDTRY kurunda dünkü işlemlerde 27,6617-27,8586 bandında dalgalı hareket edildi. Dolar/TL'de kısa vadede 5 günlük AO (mavi) 27,68 seviyesini takip etmekteyiz. Yukarı yönlü hareketlerde 27,80 seviyesi kısa vadeli direnç olarak izlenebilir.

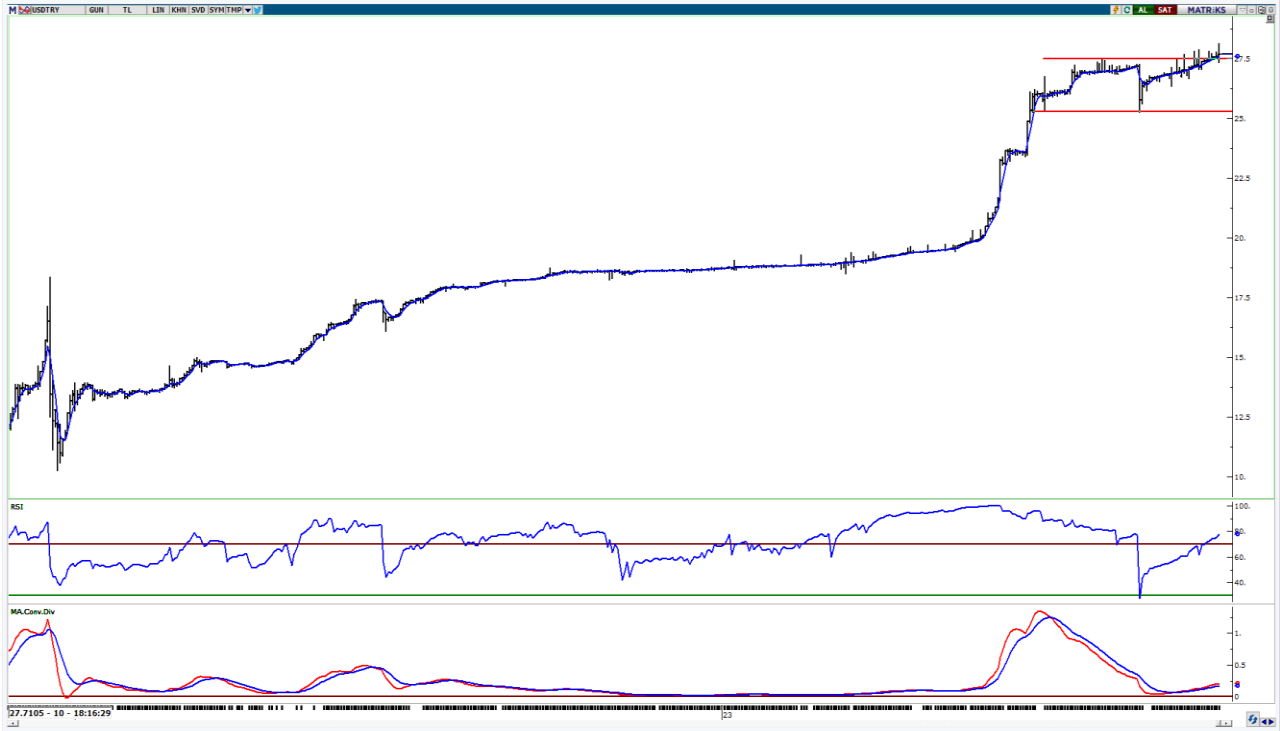

**UYARI:** Burada yer alan yatırım bilgi, yorum ve tavsiyeleri yatırım danışmanlığı kapsamında değildir. Yatırım danışmanlığı hizmeti; aracı kurumlar, portföy yönetim şirketleri, mevduat kabul etmeyen bankalar ile müşteri arasında imzalanacak yatırım danışmanlığı sözleşmesi çerçevesinde sunulmaktadır. Burada yer alan yorum ve tavsiyeler, yorum ve tavsiyede bulun anların kişisel görüşlerine dayanmaktadır. Bu görüşler mali durumunuz ile risk ve getiri tercihlerinize uygun olmayabilir. Bu nedenle, sadece burada yer alan bilgilere dayanılarak yatırım kararı verilmesi beklentilerinize uygun sonuçlar doğurmayabilir.

12.10.2023

GÜNLÜK PARA GİRİŐİ OLAN HİŐELER - İlk 5 Kurum ( TL) 11.10.2023

Sıra	Hisse	Kapanıő	Alıcılar Hacim	Satıcılar Hacim	Para Giriő
1	BIMAS	320.60	623,129,600	-427,155,800	195,973,800
2	AKBNK	33.32	480,908,800	-318,412,900	162,495,900
3	ISCTR	25.34	277,627,700	-154,247,800	123,379,900
4	TOASO	296.00	289,727,300	-178,883,700	110,843,600
5	ENJSA	51.50	209,065,900	-140,204,400	68,861,500
6	TCELL	55.30	275,297,700	-213,442,500	61,855,200
7	TKNSA	35.86	104,855,000	-54,042,750	50,812,250
8	SISE	52.95	239,259,800	-197,416,300	41,843,500
9	YKBNK	19.30	346,882,900	-305,894,500	40,988,400
10	HEKTS	25.06	113,187,300	-80,445,020	32,742,280
11	GUBRF	374.10	161,436,100	-128,781,600	32,654,500
12	EUPWR	219.70	82,980,680	-54,614,380	28,366,300
13	ULKER	91.00	96,074,280	-71,829,230	24,245,050
14	HALKB	16.38	141,854,400	-118,670,400	23,184,000
15	TTRAK	909.00	81,339,330	-58,202,440	23,136,890
16	ZOREN	6.16	98,338,350	-76,164,630	22,173,720
17	VESTL	67.15	88,671,850	-68,759,200	19,912,650
18	HATSN	80.50	99,983,960	-80,805,670	19,178,290
19	GARAN	50.90	122,961,000	-103,837,000	19,124,000
20	MPARK	156.70	75,085,990	-56,259,760	18,826,230
21	BRSAN	898.50	241,753,000	-224,981,200	16,771,800
22	EBEBK	68.95	55,304,700	-40,191,320	15,113,380
23	ALMAD	10.13	59,773,420	-44,936,640	14,836,780
24	AKFGY	5.33	57,041,480	-45,687,460	11,354,020
25	VESBE	16.58	27,511,110	-16,302,180	11,208,930
26	AHGAZ	14.80	54,731,590	-43,582,720	11,148,870
27	SNGYO	3.65	33,506,460	-22,786,840	10,719,620
28	ARCLK	160.60	97,097,600	-86,907,880	10,189,720
29	CELHA	52.45	29,256,000	-19,082,860	10,173,140
30	OTKAR	407.60	101,098,800	-91,331,530	9,767,270
31	VAKBN	17.48	156,124,300	-146,487,600	9,636,700
32	BAGFS	41.48	41,686,120	-32,052,100	9,634,020
33	CASA	182.00	25,811,550	-17,516,030	8,295,520
34	DOAS	272.00	153,779,400	-145,535,500	8,243,900
35	AYDEM	25.04	31,440,780	-24,650,670	6,790,110
36	BSOKE	9.02	55,093,530	-49,096,650	5,996,880
37	EUHOL	3.34	15,786,970	-9,856,628	5,930,342
38	ALBRK	4.61	37,264,610	-31,702,480	5,562,130
39	ANELE	10.11	14,221,230	-8,671,050	5,550,180
40	HURGZ	5.43	13,344,770	-7,807,007	5,537,763

Kaynak: MATRIKS

**UYARI:** Burada yer alan yatırım bilgi, yorum ve tavsiyeleri yatırım danışmanlığı kapsamında değildir. Yatırım danışmanlığı hizmeti; aracı kurumlar, portföy yönetim şirketleri, mevduat kabul etmeyen bankalar ile müşteri arasında imzalanacak yatırım danışmanlığı sözleşmesi çerçevesinde sunulmaktadır. Burada yer alan yorum ve tavsiyeler, yorum ve tavsiyede bulun anların kişisel görüşlerine dayanmaktadır. Bu görüşler mali durumunuz ile risk ve getiri tercihlerinize uygun olmayabilir. Bu nedenle, sadece burada yer alan bilgilere dayanılarak yatırım kararı verilmesi beklentilerinize uygun sonuçlar doğurmayabilir.

12.10.2023

GÜNLÜK PARA ÇIKIŐI OLAN HİSSELER - İlk 5 Kurum ( TL) 11.10.2023

Sıra	Hisse	Kapanıő	Alıcılar Hacim	Satıcılar Hacim	Para Çıkıőı
1	THYAO	230.10	452,608,300	-693,305,400	-240,697,100
2	SOKM	66.50	183,335,600	-318,768,000	-135,432,400
3	EREGL	44.12	332,259,000	-461,623,000	-129,364,000
4	TTKOM	21.86	184,763,000	-296,651,800	-111,888,800
5	MGROS	384.20	121,390,600	-210,661,000	-89,270,400
6	EKGYO	8.18	155,481,600	-232,777,200	-77,295,600
7	KONTR	307.10	211,768,900	-288,265,200	-76,496,300
8	KCHOL	152.70	260,068,000	-334,140,500	-74,072,500
9	ODAS	13.50	111,900,600	-185,663,600	-73,763,000
10	FROTO	875.00	123,504,900	-186,502,700	-62,997,800
11	SKBNK	6.99	138,116,800	-193,749,100	-55,632,300
12	TSKB	8.65	88,355,880	-136,042,900	-47,687,020
13	GESAN	102.00	97,264,600	-134,113,500	-36,848,900
14	ALARK	120.10	108,319,100	-145,031,200	-36,712,100
15	ISGYO	23.30	52,451,620	-89,121,980	-36,670,360
16	YEOTK	260.00	155,476,400	-191,900,500	-36,424,100
17	ENERY	0.00	118,999,200	-153,814,400	-34,815,200
18	ISMEN	37.90	108,389,900	-143,147,100	-34,757,200
19	ASELS	41.98	119,640,500	-152,392,500	-32,752,000
20	SAYAS	131.00	72,945,730	-105,257,200	-32,311,470
21	TUPRS	144.40	226,145,100	-257,089,500	-30,944,400
22	TSPOR	3.85	45,203,750	-74,560,050	-29,356,300
23	IHAAS	20.10	46,899,100	-75,834,060	-28,934,960
24	REEDR	21.60	44,284,190	-72,407,340	-28,123,150
25	ENKAI	32.64	97,676,080	-123,097,500	-25,421,420
26	OZKGY	10.94	34,940,210	-59,867,470	-24,927,260
27	FENER	114.30	70,314,980	-94,700,860	-24,385,880
28	DMRGD	19.82	267,437,200	-291,401,300	-23,964,100
29	BFREN	11,900.00	126,583,400	-150,134,800	-23,551,400
30	CIMSA	35.72	57,153,530	-80,655,080	-23,501,550
31	OYAKC	74.30	55,950,320	-77,780,240	-21,829,920
32	MAVI	105.90	88,771,040	-110,363,500	-21,592,460
33	CCOLA	378.90	72,082,380	-92,030,730	-19,948,350
34	TARKM	693.30	35,396,280	-54,560,620	-19,164,340
35	NUHCM	342.00	54,510,710	-73,156,160	-18,645,450
36	SMRTG	77.70	78,984,230	-96,074,100	-17,089,870
37	KRDMA	28.30	20,013,930	-37,049,570	-17,035,640
38	AKGRT	7.07	54,784,270	-71,809,300	-17,025,030
39	PETKM	24.18	116,272,400	-132,868,200	-16,595,800
40	GIPTA	37.90	19,557,080	-35,438,890	-15,881,810

Kaynak: MATRIKS

**UYARI:** Burada yer alan yatırım bilgi, yorum ve tavsiyeleri yatırım danışmanlığı kapsamında değildir. Yatırım danışmanlığı hizmeti; aracı kurumlar, portföy yönetim şirketleri, mevduat kabul etmeyen bankalar ile müşteri arasında imzalanacak yatırım danışmanlığı sözleşmesi çerçevesinde sunulmaktadır. Burada yer alan yorum ve tavsiyeler, yorum ve tavsiyede bulun anların kişisel görüşlerine dayanmaktadır. Bu görüşler mali durumunuz ile risk ve getiri tercihlerinize uygun olmayabilir. Bu nedenle, sadece burada yer alan bilgilere dayanılarak yatırım kararı verilmesi beklentilerinize uygun sonuçlar doğurmayabilir.

## **PİRAMİT MENKUL KIYMETLER A.Ő.**

Gümüşsuyu Mah. İnönü Cad. IŐık Apt. No:53 Kat:5 Daire 9-10 Taksim/İstanbul  
Tel: 0212 293 95 00 Faks: 0212 293 95 60

### **Balıkesir İrtibat Bürosu**

Altıeylül Mah. Keçeci sok. ÖzcanerİŐmerkezi No:17 K:1 Altıeylül/ Balıkesir  
Tel: 0266 280 15 00 Faks: 0266 245 23 34

**Ferdi Uğur Taçkınlar**  
**AraŐtırma Müdürü**  
**02123953227**

[ugur.tackinlar@piramitmenkul.com.tr](mailto:ugur.tackinlar@piramitmenkul.com.tr)

**Arif Tekin Seğmen**  
**AraŐtırma Uzmanı**  
**02123953213**

[arif.segmen@piramitmenkul.com.tr](mailto:arif.segmen@piramitmenkul.com.tr)

**Ahmet Ökmen**  
**AraŐtırma Uzmanı**  
**02123953251**

[ahmet.okmen@piramitmenkul.com.tr](mailto:ahmet.okmen@piramitmenkul.com.tr)



**UYARI:** Burada yer alan yatırım bilgi, yorum ve tavsiyeleri yatırım danışmanlığı kapsamında deęildir. Yatırım danışmanlığı hizmeti; aracı kurumlar, portföy yönetim şirketleri, mevduat kabul etmeyen bankalar ile müşteri arasında imzalanacak yatırım danışmanlığı sözleşmesi çerçevesinde sunulmaktadır. Burada yer alan yorum ve tavsiyeler, yorum ve tavsiyede bulun anların kişisel görüşlerine dayanmaktadır. Bu görüşler mali durumunuz ile risk ve getiri tercihlerinize uygun olmayabilir. Bu nedenle, sadece burada yer alan bilgilere dayanılarak yatırım kararı verilmesi beklentilerinize uygun sonuçlar doğurmayabilir.