

BIST-100

	Kapanış	Destek-1	Destek-2	Destek-3	Direnç-1	Direnç-2	Direnç-3
BIST100	8.193	8.000	7.880	7.600	8.364	8.400	

BIST100 Endeksi dünkü işlemleri %3,21 oranında sert düşüş ile 8.193 puandan kapattı. Endeks güne satıcı bir görünüm ile başladıktan sonra gün içinde 8.193-8.383 bandında dalgalı hareket etti. Endekste günün ikinci yarısında artan sert satışlar etkili oldu ve gün içi en düşük seviyede (8.193) kapanış yapıldı. Endeksin işlem hacmi 135,69mlr TL ile düşük bir tutarda gerçekleşti. Teknik açıdan geri çekilmelerde psikolojik destek konumunda takip ettiğimiz 8.000 seviyesini önemsemekteyiz. Yukarı yönlü hareketlerde kısa vadeli yönde takip ettiğimiz 5 günlük AO (mavi) 8.364 seviyesi izlenebilir. Bu seviyenin üzerine yerleşme olması durumunda 8.400 direnç bölgesi yeniden gündeme gelebilir. USD bazında 2,99 cent seviyesinden başlayan endeks günü 2,95 centten kapattı. Gün içinde 2,95-3,02 cent dalgalı hareket edildi. Teknik bakımdan yukarı yönlü hareketlerde geçmişte yatay direnç konumunda test edilen 3,22 cent seviyelerini takip etmekteyiz. Geri çekilmelerde 2,90 cent seviyesi kısa vadeli destek olarak izlenebilir.

BIST100 Grafik

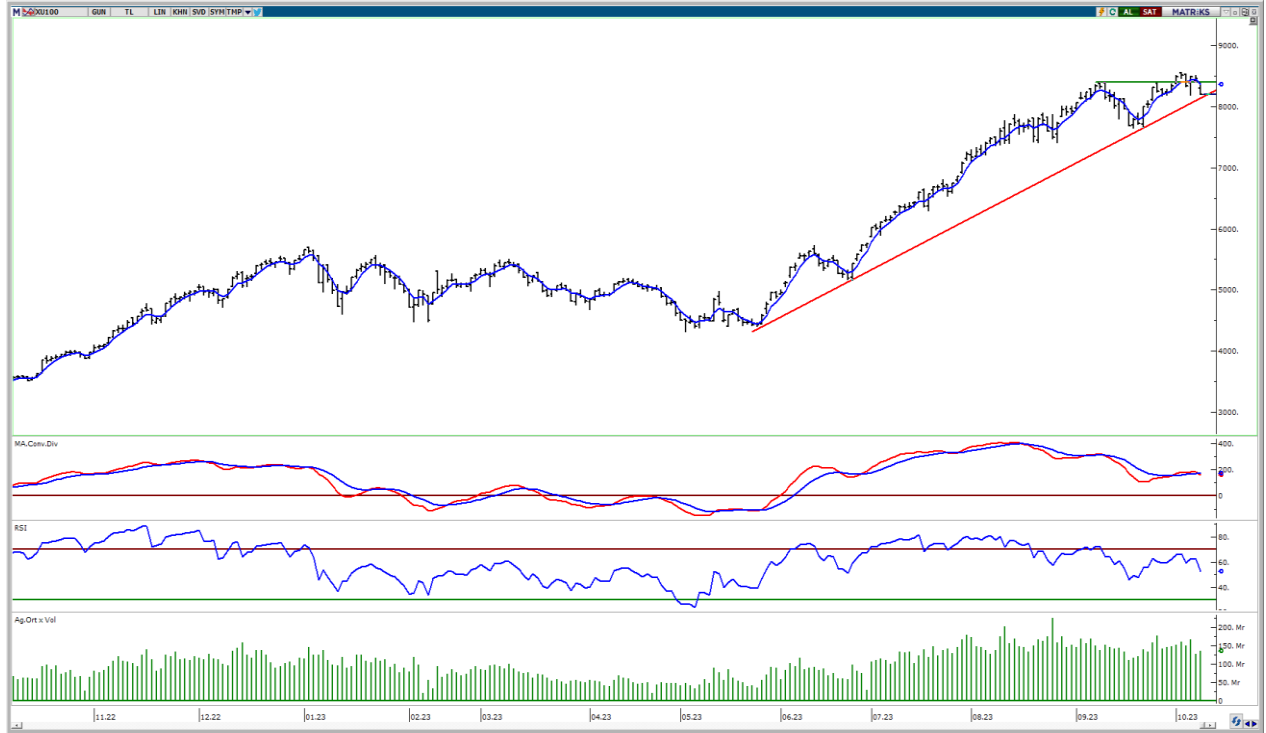

UYARI: Burada yer alan yatırım bilgi, yorum ve tavsiyeleri yatırım danışmanlığı kapsamında değildir. Yatırım danışmanlığı hizmeti; aracı kurumlar, portföy yönetim şirketleri, mevduat kabul etmeyen bankalar ile müşteri arasında imzalanacak yatırım danışmanlığı sözleşmesi çerçevesinde sunulmaktadır. Burada yer alan yorum ve tavsiyeler, yorum ve tavsiyede bulun anların kişisel görüşlerine dayanmaktadır. Bu görüşler mali durumunuz ile risk ve getiri tercihlerinize uygun olmayabilir. Bu nedenle, sadece burada yer alan bilgilere dayanılarak yatırım kararı verilmesi beklentilerinize uygun sonuçlar doğurmayabilir.

VIOP30 Yakın Vade Kontratı

	Uzlaşma Fiyatı	Destek-1	Destek-2	Destek-3	Direnç-1	Direnç-2	Direnç-3
VIOP30	8.761	8.670	8.570	8.300	8.924	9.230	

VIOP30 Yakın Vade Kontratı, günü 8.761 uzlaşma fiyatından sert satıcılı bir görünüm ile kapattı. Kontrat gün içinde 8.748-8.945 bandında dalgalı hareket etti. Teknik bakımdan yukarı yönlü hareketlerde ilk etapta 5 günlük AO (mavi) 8.924 seviyesini takip etmekteyiz. Bu seviyenin geçilmesi ile 9.230 direnç bölgesi hedeflenebilir. Geri çekilmelerde 8.670 desteği izlenebilir.

VIOP30 Yakın Vade Kontratı Grafik

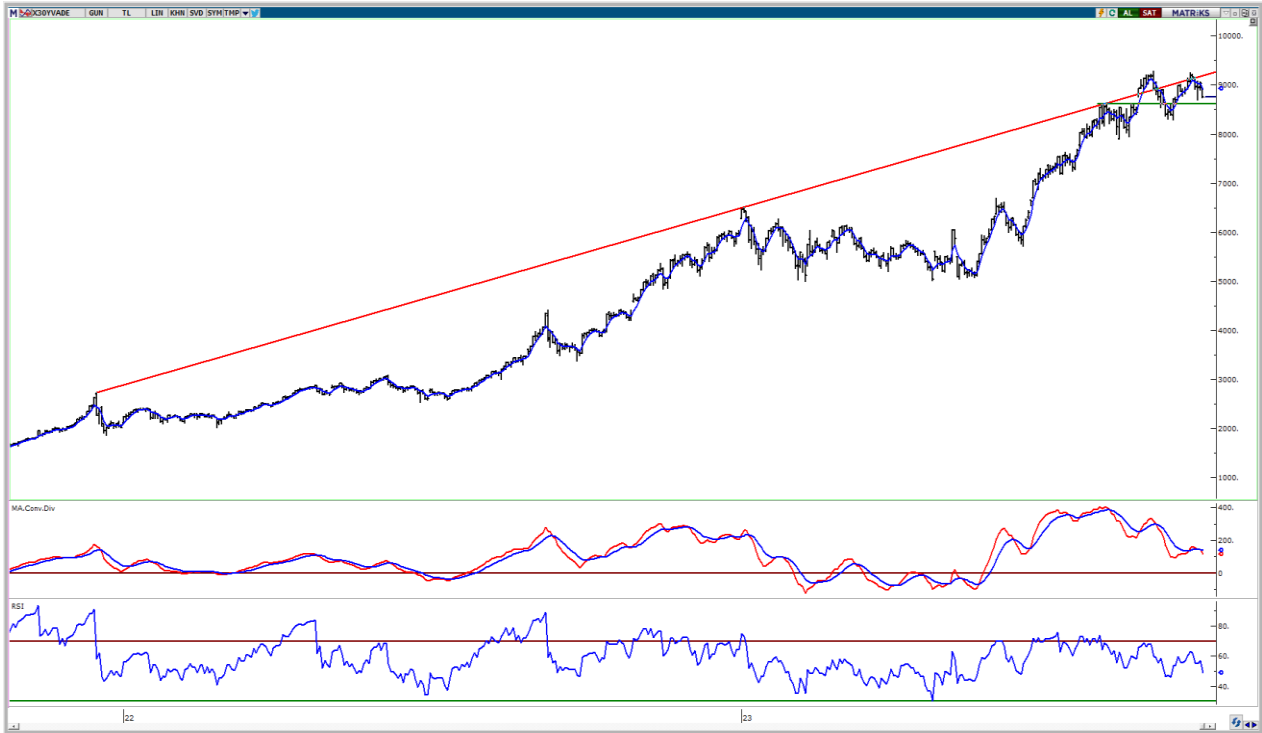

UYARI: Burada yer alan yatırım bilgi, yorum ve tavsiyeleri yatırım danışmanlığı kapsamında değildir. Yatırım danışmanlığı hizmeti; aracı kurumlar, portföy yönetim şirketleri, mevduat kabul etmeyen bankalar ile müşteri arasında imzalanacak yatırım danışmanlığı sözleşmesi çerçevesinde sunulmaktadır. Burada yer alan yorum ve tavsiyeler, yorum ve tavsiyede bulun anların kişisel görüşlerine dayanmaktadır. Bu görüşler mali durumunuz ile risk ve getiri tercihlerinize uygun olmayabilir. Bu nedenle, sadece burada yer alan bilgilere dayanılarak yatırım kararı verilmesi beklentilerinize uygun sonuçlar doğurmayabilir.

USDTRY

	Son	Destek-1	Destek-2	Destek-3	Direnç-1	Direnç-2	Direnç-3
USDTRY	27,71	27,62	25,30	23,80	27,80		

USDTRY kurunda dünkü işlemlerde 27,3567-28,1551 bandında dalgalı hareket edildi. Dolar/TL'de kısa vadede 5 günlük AO (mavi) 27,62 seviyesini takip etmekteyiz. Yukarı yönlü hareketlerde 27,80 seviyesi kısa vadeli direnç olarak izlenebilir.

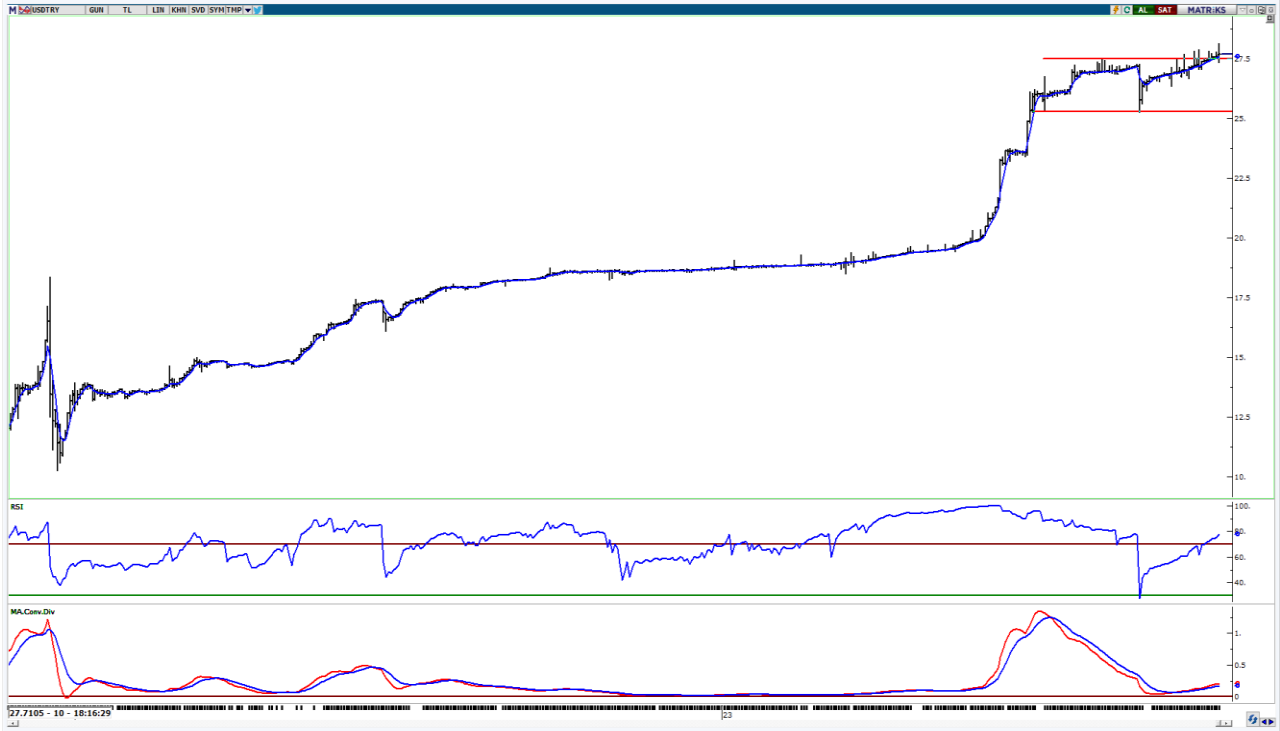

UYARI: Burada yer alan yatırım bilgi, yorum ve tavsiyeleri yatırım danışmanlığı kapsamında değildir. Yatırım danışmanlığı hizmeti; aracı kurumlar, portföy yönetim şirketleri, mevduat kabul etmeyen bankalar ile müşteri arasında imzalanacak yatırım danışmanlığı sözleşmesi çerçevesinde sunulmaktadır. Burada yer alan yorum ve tavsiyeler, yorum ve tavsiyede bulun anların kişisel görüşlerine dayanmaktadır. Bu görüşler mali durumunuz ile risk ve getiri tercihlerinize uygun olmayabilir. Bu nedenle, sadece burada yer alan bilgilere dayanılarak yatırım kararı verilmesi beklentilerinize uygun sonuçlar doğurmayabilir.

10.10.2023

GÜNLÜK PARA GİRİŐİ OLAN HİŐELER - İlk 5 Kurum (TL) 09.10.2023

Sıra	Hisse	Kapanıő	Alıcılar Hacim	Satıcılar Hacim	Para Giriőü
1	KCHOL	156.20	518,055,200	-294,473,200	223,582,000
2	ASELS	43.88	427,612,400	-365,553,600	62,058,800
3	BIMAS	313.00	264,595,700	-202,847,900	61,747,800
4	SISE	52.35	258,819,100	-201,446,000	57,373,100
5	SDTTR	400.10	200,820,300	-149,941,800	50,878,500
6	ISCTR	24.14	420,619,300	-372,755,500	47,863,800
7	VAKBN	16.50	203,611,300	-169,578,300	34,033,000
8	KATMR	3.22	92,043,340	-58,253,830	33,789,510
9	GUBRF	352.90	131,200,000	-101,584,700	29,615,300
10	EUPWR	207.00	87,466,800	-61,764,630	25,702,170
11	GOKNR	29.54	65,273,360	-39,696,730	25,576,630
12	AKFYE	17.45	123,296,200	-99,951,790	23,344,410
13	YEOTK	225.00	101,720,100	-79,697,250	22,022,850
14	PETKM	23.18	172,876,600	-151,797,700	21,078,900
15	BTCIM	111.00	47,507,770	-27,125,470	20,382,300
16	ENERY	152.00	80,757,520	-61,515,510	19,242,010
17	OZKGY	11.96	63,361,660	-44,972,790	18,388,870
18	OYAKC	73.50	74,576,620	-56,796,260	17,780,360
19	TCELL	53.10	119,161,400	-101,563,400	17,598,000
20	ORGE	59.90	38,779,620	-22,893,150	15,886,470
21	GEREL	32.90	36,908,590	-21,337,020	15,571,570
22	BOBET	42.82	61,727,570	-46,180,070	15,547,500
23	KRDMD	30.58	198,817,700	-183,340,900	15,476,800
24	PSGYO	5.86	63,787,500	-49,183,160	14,604,340
25	GLYHO	14.86	42,376,290	-28,153,720	14,222,570
26	AEFES	108.80	139,772,000	-125,689,900	14,082,100
27	AYDEM	23.06	47,044,990	-33,032,780	14,012,210
28	CCOLA	393.00	66,778,910	-53,068,490	13,710,420
29	CIMSA	36.30	80,599,210	-67,043,030	13,556,180
30	AKFGY	5.15	40,480,920	-27,452,990	13,027,930
31	LOGO	81.40	32,702,870	-19,743,740	12,959,130
32	KOZAL	27.30	94,422,360	-81,494,150	12,928,210
33	KCAER	31.00	42,369,080	-29,897,910	12,471,170
34	AKCNS	173.20	42,732,260	-31,167,920	11,564,340
35	AKSA	99.50	53,767,070	-42,627,160	11,139,910
36	HEKTS	24.22	92,999,420	-81,974,120	11,025,300
37	MAVI	109.40	42,588,730	-31,689,370	10,899,360
38	HURGZ	5.45	22,950,900	-12,150,060	10,800,840
39	TKNSA	29.64	37,831,920	-27,066,000	10,765,920
40	TATGD	41.16	28,334,620	-17,622,290	10,712,330

Kaynak: MATRIKS

UYARI: Burada yer alan yatırım bilgi, yorum ve tavsiyeleri yatırım danışmanlığı kapsamında değildir. Yatırım danışmanlığı hizmeti; aracı kurumlar, portföy yönetim şirketleri, mevduat kabul etmeyen bankalar ile müşteri arasında imzalanacak yatırım danışmanlığı sözleşmesi çerçevesinde sunulmaktadır. Burada yer alan yorum ve tavsiyeler, yorum ve tavsiyede bulun anların kişisel görüşlerine dayanmaktadır. Bu görüşler mali durumunuz ile risk ve getiri tercihlerinize uygun olmayabilir. Bu nedenle, sadece burada yer alan bilgilere dayanılarak yatırım kararı verilmesi beklentilerinize uygun sonuçlar doğurmayabilir.

10.10.2023

GÜNLÜK PARA ÇIKIŐI OLAN HİSSELER - İlk 5 Kurum (TL) 09.10.2023

Sıra	Hisse	Kapanıő	Alıcılar Hacim	Satıcılar Hacim	Para Çıkıőı
1	TUPRS	147.90	283,686,400	-426,655,800	-142,969,400
2	PGSUS	749.30	232,551,400	-369,199,900	-136,648,500
3	FROTO	874.00	203,212,100	-331,456,700	-128,244,600
4	BRSAN	758.90	238,297,700	-329,409,900	-91,112,200
5	EREGL	43.28	218,972,000	-302,002,200	-83,030,200
6	SAHOL	57.50	239,259,600	-309,529,800	-70,270,200
7	MGROS	403.50	135,109,900	-191,549,500	-56,439,600
8	ALARK	120.80	65,417,350	-120,920,800	-55,503,450
9	OTKAR	407.00	103,809,500	-155,407,200	-51,597,700
10	EUREN	18.39	66,975,150	-111,591,300	-44,616,150
11	ENKAI	33.44	83,532,410	-127,453,000	-43,920,590
12	TSKB	8.21	88,819,130	-129,893,500	-41,074,370
13	GIPTA	39.10	94,092,330	-133,357,000	-39,264,670
14	KONYA	6,450.00	66,866,320	-104,690,000	-37,823,680
15	HALKB	15.60	92,057,900	-129,712,500	-37,654,600
16	ASUZU	250.00	31,837,440	-68,041,150	-36,203,710
17	YKBNK	18.52	234,967,300	-270,592,600	-35,625,300
18	SOKM	61.95	122,766,500	-151,280,800	-28,514,300
19	EKGYO	8.19	247,754,300	-274,980,300	-27,226,000
20	EGEEN	9,050.90	58,794,510	-85,583,610	-26,789,100
21	TSPOR	3.50	65,182,290	-91,170,960	-25,988,670
22	THYAO	227.20	316,279,100	-340,848,900	-24,569,800
23	KONTR	287.70	43,281,740	-64,350,580	-21,068,840
24	TTKOM	21.92	84,477,340	-105,135,600	-20,658,260
25	ULKER	86.70	55,632,030	-76,234,370	-20,602,340
26	AKBNK	32.26	304,870,800	-325,014,000	-20,143,200
27	TOASO	286.30	102,116,400	-122,126,700	-20,010,300
28	KOZAA	66.35	211,580,500	-230,915,500	-19,335,000
29	FORMT	3.84	30,339,190	-48,301,530	-17,962,340
30	ADGYO	31.34	32,588,940	-49,817,020	-17,228,080
31	CANTE	18.92	33,379,560	-49,669,170	-16,289,610
32	TMSN	102.00	33,264,270	-48,097,580	-14,833,310
33	ECZYT	284.60	33,536,190	-47,209,120	-13,672,930
34	ERCB	130.90	17,316,890	-30,636,360	-13,319,470
35	TKFEN	50.00	75,158,840	-87,678,220	-12,519,380
36	AFYON	15.98	26,384,020	-38,348,740	-11,964,720
37	FZLGY	18.30	44,848,340	-56,292,970	-11,444,630
38	ASGYO	21.58	50,967,730	-61,326,220	-10,358,490
39	TUKAS	9.12	22,227,350	-32,396,210	-10,168,860
40	AKGRT	7.65	28,078,090	-37,896,720	-9,818,630

Kaynak: MATRIKS

UYARI: Burada yer alan yatırım bilgi, yorum ve tavsiyeleri yatırım danışmanlığı kapsamında değildir. Yatırım danışmanlığı hizmeti; aracı kurumlar, portföy yönetim şirketleri, mevduat kabul etmeyen bankalar ile müşteri arasında imzalanacak yatırım danışmanlığı sözleşmesi çerçevesinde sunulmaktadır. Burada yer alan yorum ve tavsiyeler, yorum ve tavsiyede bulun anların kişisel görüşlerine dayanmaktadır. Bu görüşler mali durumunuz ile risk ve getiri tercihlerinize uygun olmayabilir. Bu nedenle, sadece burada yer alan bilgilere dayanılarak yatırım kararı verilmesi beklentilerinize uygun sonuçlar doğurmayabilir.

PİRAMİT MENKUL KIYMETLER A.Ő.

GümüŐsuyu Mah. İnönü Cad. IŐık Apt. No:53 Kat:5 Daire 9-10 Taksim/İstanbul
Tel: 0212 293 95 00 Faks: 0212 293 95 60

Balıkesir İrtibat Bürosu

Altıeylül Mah. Keçeci sok. ÖzcanerİŐmerkezi No:17 K:1 Altıeylül/ Balıkesir
Tel: 0266 280 15 00 Faks: 0266 245 23 34

Ferdi Uğur Taçkinlar
AraŐtırma Müdürü
02123953227

ugur.tackinlar@piramitmenkul.com.tr

Arif Tekin Seğmen
AraŐtırma Uzmanı
02123953213

arif.segmen@piramitmenkul.com.tr

Ahmet Ökmen
AraŐtırma Uzmanı
02123953251

ahmet.okmen@piramitmenkul.com.tr



UYARI: Burada yer alan yatırım bilgi, yorum ve tavsiyeleri yatırım danışmanlığı kapsamında değildir. Yatırım danışmanlığı hizmeti; aracı kurumlar, portföy yönetim şirketleri, mevduat kabul etmeyen bankalar ile müşteri arasında imzalanacak yatırım danışmanlığı sözleşmesi çerçevesinde sunulmaktadır. Burada yer alan yorum ve tavsiyeler, yorum ve tavsiyede bulun anların kişisel görüşlerine dayanmaktadır. Bu görüşler mali durumunuz ile risk ve getiri tercihlerinize uygun olmayabilir. Bu nedenle, sadece burada yer alan bilgilere dayanılarak yatırım kararı verilmesi beklentilerinize uygun sonuçlar doğurmayabilir.