

BIST-100

	Kapanış	Destek-1	Destek-2	Destek-3	Direnç-1	Direnç-2	Direnç-3
BIST100	8.464	8.403	8.180	8.000			

BIST100 Endeksi Cuma günkü işlemleri %0,27 oranında hafifçe düşüş ile 8.464 puandan kapattı. Endeks güne satıcı bir görünüm ile başladıktan sonra gün içinde 8.397-8.516 bandında dalgalı hareket etti. Endeksin işlem hacmi 126,54mlr TL ile düşük bir tutarda gerçekleşti. Teknik açıdan değerlendirdiğimizde, geri çekilmelerde Eylül 2023 zirvesini (8.403) önemsemekteyiz. Bu seviyenin üzerine yerleşme olması durumunda alıcılı seyrin devam edebileceğini düşünmekteyiz. USD bazında 3,04 cent seviyesinden başlayan endeks günü 3,06 centten kapattı. Gün içinde 3,04-3,08 cent bandında hareket edildi. Teknik bakımdan geri çekilmelerde psikolojik destek konumunda önemseydiğimiz 3,00 cent seviyesi izlenebilir. Yukarı yönlü hareketlerde geçmişte yatay direnç olarak test edilen 3,22 cent seviyesini takip etmekteyiz.

BIST100 Grafik

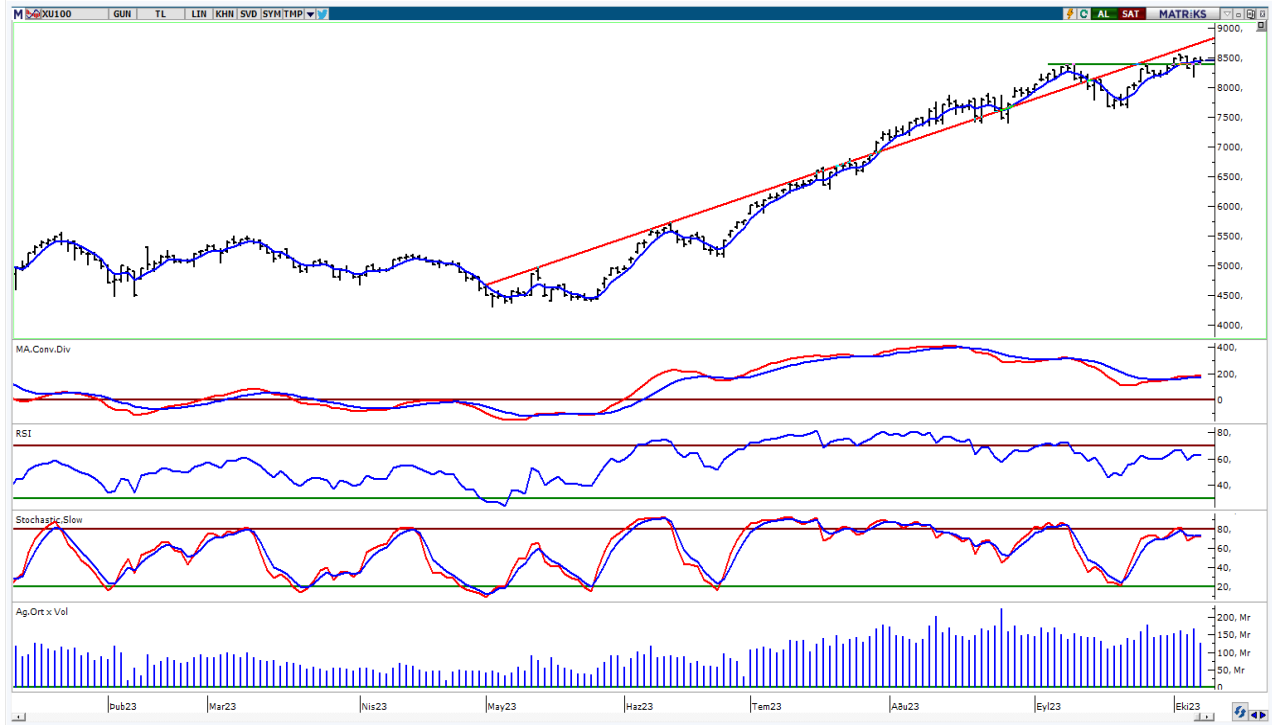

UYARI: Burada yer alan yatırım bilgi, yorum ve tavsiyeleri yatırım danışmanlığı kapsamında değildir. Yatırım danışmanlığı hizmeti; aracı kurumlar, portföy yönetim şirketleri, mevduat kabul etmeyen bankalar ile müşteri arasında imzalanacak yatırım danışmanlığı sözleşmesi çerçevesinde sunulmaktadır. Burada yer alan yorum ve tavsiyeler, yorum ve tavsiyede bulun anların kişisel görüşlerine dayanmaktadır. Bu görüşler mali durumunuz ile risk ve getiri tercihlerinize uygun olmayabilir. Bu nedenle, sadece burada yer alan bilgilere dayanarak yatırım kararı verilmesi beklentilerinize uygun sonuçlar doğurmayabilir.

VIOP30 Yakın Vade Kontratı

	Uzlaşma Fiyatı	Destek-1	Destek-2	Destek-3	Direnç-1	Direnç-2	Direnç-3
VIOP30	9.005	8.895	8.760	8.670	9.230		

VIOP30 Yakın Vade Kontratı, Cuma günkü işlemleri 9.005 uzlaşma fiyatından satıcılı bir görünüm ile kapattı. Kontrat gün içinde 8.903-9.074 bandında dalgalı hareket etti. Teknik bakımdan geri çekilmelerde kısa vadeli yönde takip ettiğimiz 22 günlük AO (kırmızı) 8.895 seviyeleri izlenebilir. Yukarı yönlü hareketlerde 9.230 seviyesi kısa vadeli direnç olarak izlenebilir.

VIOP30 Yakın Vade Kontratı Grafik

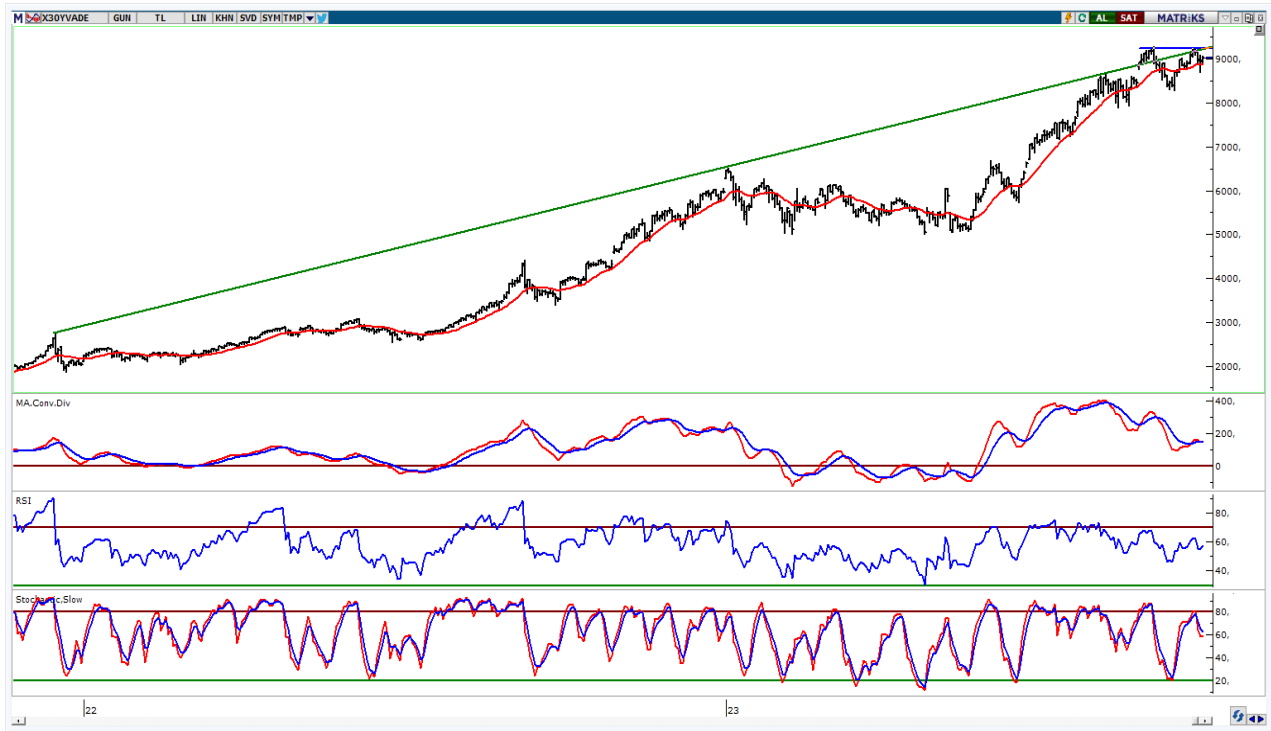

UYARI: Burada yer alan yatırım bilgi, yorum ve tavsiyeleri yatırım danışmanlığı kapsamında değildir. Yatırım danışmanlığı hizmeti; aracı kurumlar, portföy yönetim şirketleri, mevduat kabul etmeyen bankalar ile müşteri arasında imzalanacak yatırım danışmanlığı sözleşmesi çerçevesinde sunulmaktadır. Burada yer alan yorum ve tavsiyeler, yorum ve tavsiyede bulun anların kişisel görüşlerine dayanmaktadır. Bu görüşler mali durumunuz ile risk ve getiri tercihlerinize uygun olmayabilir. Bu nedenle, sadece burada yer alan bilgilere dayanılarak yatırım kararı verilmesi beklentilerinize uygun sonuçlar doğurmayabilir.

USDTRY

	Son	Destek-1	Destek-2	Destek-3	Direnç-1	Direnç-2	Direnç-3
USDTRY	27,61	27,56	25,30	23,80	27,80		

USDTRY kurunda Cuma günkü işlemlerde 27,5224-27,7973 bandında hareket edildi. Dolar/TL'de kısa vadede 5 günlük AO (mavi) 27,56 seviyesini takip etmekteyiz. Yukarı yönlü hareketlerde 27,80 seviyesi kısa vadeli dirençler olarak izlenebilir.

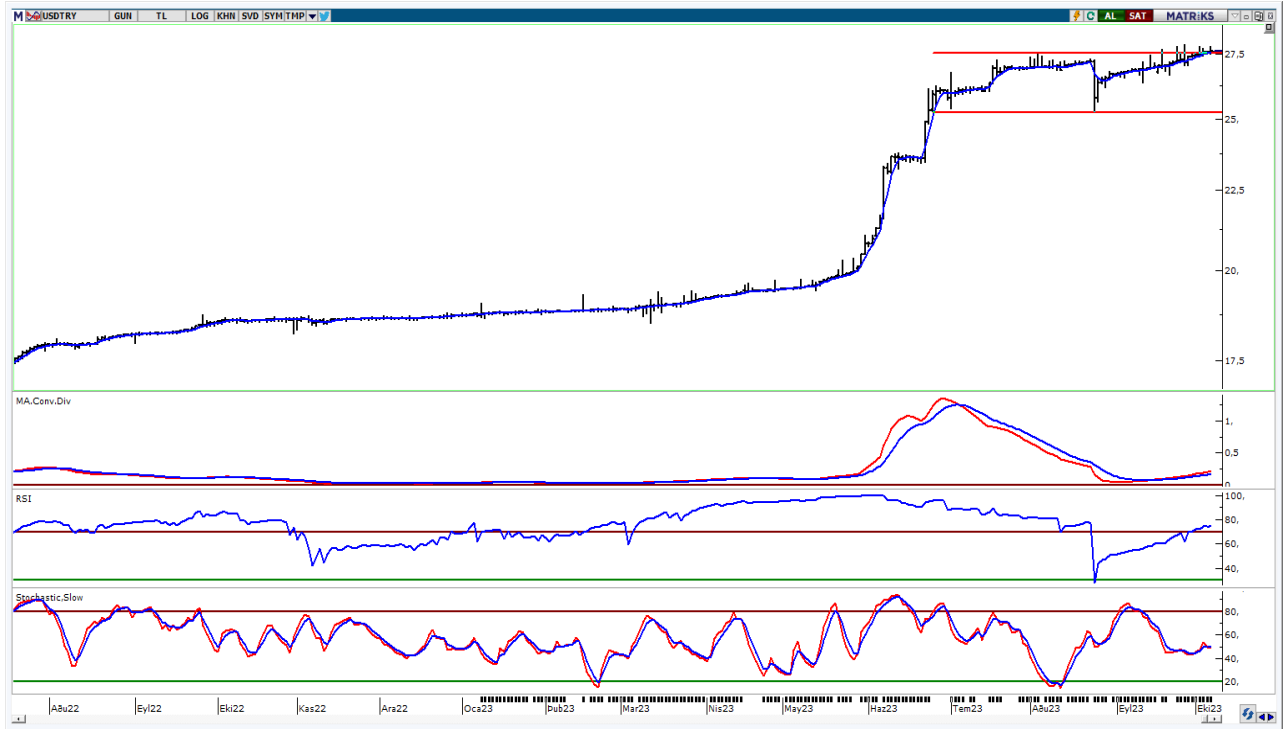

UYARI: Burada yer alan yatırım bilgi, yorum ve tavsiyeleri yatırım danışmanlığı kapsamında değildir. Yatırım danışmanlığı hizmeti; aracı kurumlar, portföy yönetim şirketleri, mevduat kabul etmeyen bankalar ile müşteri arasında imzalanacak yatırım danışmanlığı sözleşmesi çerçevesinde sunulmaktadır. Burada yer alan yorum ve tavsiyeler, yorum ve tavsiyede bulun anların kişisel görüşlerine dayanmaktadır. Bu görüşler mali durumunuz ile risk ve getiri tercihlerinize uygun olmayabilir. Bu nedenle, sadece burada yer alan bilgilere dayanılarak yatırım kararı verilmesi beklentilerinize uygun sonuçlar doğurmayabilir.

09.10.2023

GÜNLÜK PARA GİRİŐİ OLAN HİŐSELER - İlk 5 Kurum (TL) 06.10.2023

Sıra	Hisse	Kapanıő	Alıcılar Hacim	Satıcılar Hacim	Para Giriő
1	KCHOL	158,00	823.280.500	-506.674.600	316.605.900
2	BIMAS	310,00	669.555.700	-418.639.900	250.915.800
3	EKGYO	8,64	547.264.000	-382.040.500	165.223.500
4	SOKM	65,25	256.502.400	-147.770.800	108.731.600
5	EREGL	44,94	340.309.100	-236.345.700	103.963.400
6	YKBNK	19,03	529.669.600	-436.830.800	92.838.800
7	TOASO	298,9	272.258.200	-190.807.400	81.450.800
8	GIPTA	42,68	163.341.700	-111.441.700	51.900.000
9	KRDMD	32,3	156.802.300	-110.530.900	46.271.400
10	BFREN	9867,6	119.616.400	-73.915.730	45.700.670
11	VAKBN	16,19	191.749.700	-157.072.100	34.677.600
12	ALARK	128,5	108.554.900	-77.483.310	31.071.590
13	TAVHL	137,5	91.054.920	-60.384.830	30.670.090
14	BUCIM	10,31	104.913.200	-76.227.230	28.685.970
15	BRSAN	812,3	570.148.900	-541.521.700	28.627.200
16	OZKGY	11,94	112.385.000	-91.488.530	20.896.470
17	GLYHO	15,73	49.426.910	-30.920.860	18.506.050
18	FROTO	917,00	125.894.300	-108.639.000	17.255.300
19	ENKAI	35,8	90.354.940	-74.086.690	16.268.250
20	ECILC	58,3	54.123.050	-37.864.280	16.258.770
21	TURSG	43,26	82.630.810	-67.405.140	15.225.670
22	TTRAK	907,00	45.994.600	-31.064.810	14.929.790
23	TKFEN	53,5	82.120.640	-67.444.130	14.676.510
24	GUBRF	358,8	83.765.690	-69.213.080	14.552.610
25	IHLAS	1,38	40.287.460	-26.430.990	13.856.470
26	AKBNK	33,66	270.429.500	-256.785.700	13.643.800
27	TCELL	55,25	132.486.100	-119.340.700	13.145.400
28	KATMR	2,93	35.490.820	-22.384.290	13.106.530
29	ECZYT	304,8	86.580.500	-73.627.810	12.952.690
30	ASGYO	23,62	43.318.020	-30.645.680	12.672.340
31	MOBTL	4,86	28.786.570	-16.259.430	12.527.140
32	NTHOL	22,98	42.222.290	-29.764.750	12.457.540
33	AEFES	114,7	74.172.090	-62.273.260	11.898.830
34	FORMT	4,23	32.000.640	-20.180.930	11.819.710
35	ODAS	13,18	94.845.160	-83.234.270	11.610.890
36	TARKM	561,9	43.376.430	-33.043.650	10.332.780
37	MPARK	155,5	38.495.750	-28.896.940	9.598.810
38	SUWEN	26,00	28.563.440	-19.510.550	9.052.890
39	MIATK	590,00	23.303.560	-15.600.210	7.703.350
40	AFYON	17,46	43.815.500	-36.341.660	7.473.840

Kaynak: MATRIKS

UYARI: Burada yer alan yatırım bilgi, yorum ve tavsiyeleri yatırım danışmanlığı kapsamında değildir. Yatırım danışmanlığı hizmeti; aracı kurumlar, portföy yönetim şirketleri, mevduat kabul etmeyen bankalar ile müşteri arasında imzalanacak yatırım danışmanlığı sözleşmesi çerçevesinde sunulmaktadır. Burada yer alan yorum ve tavsiyeler, yorum ve tavsiyede bulun anların kişisel görüşlerine dayanmaktadır. Bu görüşler mali durumunuz ile risk ve getiri tercihlerinize uygun olmayabilir. Bu nedenle, sadece burada yer alan bilgilere dayanılarak yatırım kararı verilmesi beklentilerinize uygun sonuçlar doğurmayabilir.

09.10.2023

GÜNLÜK PARA ÇIKIŐI OLAN HİSSELER - İlk 5 Kurum (TL) 06.10.2023

Sıra	Hisse	Kapanıő	Alıcılar Hacim	Satıcılar Hacim	Para Çıkıőı
1	ISCTR	24,9	394.210.000	-558.552.800	-164.342.800
2	PETKM	23,1	239.043.300	-384.941.700	-145.898.400
3	ASTOR	131,00	136.603.200	-214.746.700	-78.143.500
4	SKBNK	6,93	108.601.900	-180.901.600	-72.299.700
5	TUPRS	147,7	234.477.600	-305.529.200	-71.051.600
6	AKFYE	18,03	212.477.100	-281.196.500	-68.719.400
7	SAHOL	59,5	229.999.400	-292.806.300	-62.806.900
8	SISE	54,00	144.601.800	-198.361.800	-53.760.000
9	KOZAL	28,4	193.437.200	-234.481.600	-41.044.400
10	PSGYO	6,01	83.673.940	-118.932.200	-35.258.260
11	SASA	46,1	87.916.100	-122.682.600	-34.766.500
12	REEDR	23,2	114.827.500	-148.121.500	-33.294.000
13	ARCLK	165,00	161.107.700	-191.191.200	-30.083.500
14	ENJSA	51,75	50.187.690	-80.227.260	-30.039.570
15	ASELS	40,92	128.959.200	-158.285.800	-29.326.600
16	BIENY	65,00	66.481.300	-94.791.610	-28.310.310
17	KONTR	307,5	80.061.380	-108.352.800	-28.291.420
18	EGEEN	9.097,00	45.580.890	-72.658.960	-27.078.070
19	BOBET	44,58	36.907.800	-62.600.160	-25.692.360
20	GARAN	51,6	155.048.500	-179.936.300	-24.887.800
21	TTKOM	23,12	93.226.540	-111.523.300	-18.296.760
22	NATEN	420,5	57.460.190	-73.854.940	-16.394.750
23	ATAKP	68,9	27.174.500	-43.550.070	-16.375.570
24	EUREN	20,06	24.030.320	-40.330.260	-16.299.940
25	KAYSE	46,68	37.395.310	-52.562.410	-15.167.100
26	DOHOL	14,05	67.286.140	-82.402.050	-15.115.910
27	KONYA	6189,8	28.606.850	-43.712.140	-15.105.290
28	GESAN	97,3	45.223.180	-59.837.240	-14.614.060
29	SNGYO	3,73	59.925.030	-74.237.390	-14.312.360
30	FENER	124,00	34.591.860	-48.555.260	-13.963.400
31	VESTL	68,5	74.561.320	-88.357.030	-13.795.710
32	CWENE	386,5	62.946.710	-76.339.660	-13.392.950
33	ZOREN	6,83	136.953.200	-150.311.600	-13.358.400
34	CIMSA	38,86	44.039.700	-56.385.510	-12.345.810
35	KOZAA	70,00	99.395.470	-109.789.700	-10.394.230
36	TATEN	57,25	23.516.920	-33.719.460	-10.202.540
37	TSKB	8,52	101.005.400	-110.950.500	-9.945.100
38	KORDS	94,7	34.579.230	-44.516.280	-9.937.050
39	GWIND	31,68	35.140.820	-44.815.180	-9.674.360
40	BERA	17,64	19.178.690	-28.428.860	-9.250.170

Kaynak: MATRIKS

UYARI: Burada yer alan yatırım bilgi, yorum ve tavsiyeleri yatırım danışmanlığı kapsamında değildir. Yatırım danışmanlığı hizmeti; aracı kurumlar, portföy yönetim şirketleri, mevduat kabul etmeyen bankalar ile müşteri arasında imzalanacak yatırım danışmanlığı sözleşmesi çerçevesinde sunulmaktadır. Burada yer alan yorum ve tavsiyeler, yorum ve tavsiyede bulun anların kişisel görüşlerine dayanmaktadır. Bu görüşler mali durumunuz ile risk ve getiri tercihlerinize uygun olmayabilir. Bu nedenle, sadece burada yer alan bilgilere dayanılarak yatırım kararı verilmesi beklentilerinize uygun sonuçlar doğurmayabilir.

PİRAMİT MENKUL KIYMETLER A.Ő.

GümüŐsuyu Mah. İnönü Cad. IŐık Apt. No:53 Kat:5 Daire 9-10 Taksim/İstanbul
Tel: 0212 293 95 00 Faks: 0212 293 95 60

Balıkesir İrtibat Bürosu

Altıeylül Mah. Keçeci sok. ÖzcanerİŐmerkezi No:17 K:1 Altıeylül/ Balıkesir
Tel: 0266 280 15 00 Faks: 0266 245 23 34

Ferdi Uğur Taçkınlar **AraŐtırma Müdürü** **02123953227**

ugur.tackinlar@piramitmenkul.com.tr

Arif Tekin Seğmen **AraŐtırma Uzmanı** **02123953213**

arif.segmen@piramitmenkul.com.tr

Ahmet Ökmen **AraŐtırma Uzmanı** **02123953251**

ahmet.okmen@piramitmenkul.com.tr



UYARI: Burada yer alan yatırım bilgi, yorum ve tavsiyeleri yatırım danışmanlığı kapsamında deęildir. Yatırım danışmanlığı hizmeti; aracı kurumlar, portföy yönetim şirketleri, mevduat kabul etmeyen bankalar ile müşteri arasında imzalanacak yatırım danışmanlığı sözleşmesi çerçevesinde sunulmaktadır. Burada yer alan yorum ve tavsiyeler, yorum ve tavsiyede bulun anların kişisel görüşlerine dayanmaktadır. Bu görüşler mali durumunuz ile risk ve getiri tercihlerinize uygun olmayabilir. Bu nedenle, sadece burada yer alan bilgilere dayanılarak yatırım kararı verilmesi beklentilerinize uygun sonuçlar doğurmayabilir.