

BIST-100

	Kapanış	Destek-1	Destek-2	Destek-3	Direnç-1	Direnç-2	Direnç-3
BIST100	8.333	8.180	8.000	7.880	8.404		

BIST100 Endeksi dünkü işlemleri %2,12 oranında sert düşüş ile 8.333 puandan kapattı. Endeks güne yatay alıcılı bir görünüm ile başladıktan sonra gün içinde 8.329-8.533 bandında dalgalı hareket etti. Endekste günün ikinci yarısında artan sert satışlar etkili oldu ve 5 günlük AO (mavi) 8.404 seviyesinin altında kapanış yapıldı. Teknik açıdan kısa vadede 5 günlük AO (8.404) seviyesini önemsemekteyiz. Bu seviyenin üzerine yerleşme olması ile yukarı yönlü hareketlerin görülebileceğini düşünmekteyiz. Geri çekilmelerde 8.180 ara destek olmak üzere 8.000 seviyesini takip etmekteyiz. USD bazında 3,09 cent seviyesinden başlayan endeks günü 3,02 centten kapattı. Gün içinde 3,02-3,09 cent dalgalı hareket edildi. Teknik bakımdan yukarı yönlü hareketlerde geçmişte yatay direnç konumunda test edilen 3,22 cent seviyelerini takip etmekteyiz. Geri çekilmelerde psikolojik destek olarak önemseydiğimiz 3,00 cent seviyesi izlenebilir.

BIST100 Grafik

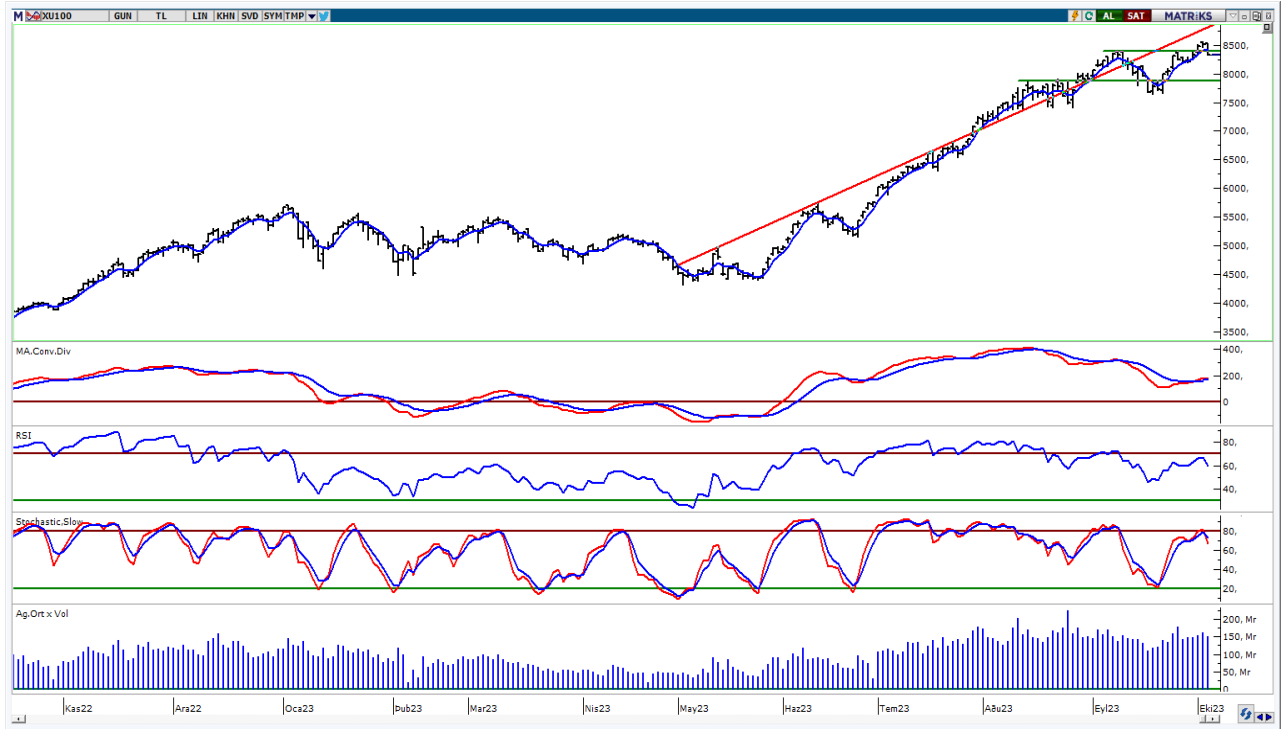

UYARI: Burada yer alan yatırım bilgi, yorum ve tavsiyeleri yatırım danışmanlığı kapsamında değildir. Yatırım danışmanlığı hizmeti; aracı kurumlar, portföy yönetim şirketleri, mevduat kabul etmeyen bankalar ile müşteri arasında imzalanacak yatırım danışmanlığı sözleşmesi çerçevesinde sunulmaktadır. Burada yer alan yorum ve tavsiyeler, yorum ve tavsiyede bulun anların kişisel görüşlerine dayanmaktadır. Bu görüşler mali durumunuz ile risk ve getiri tercihlerinize uygun olmayabilir. Bu nedenle, sadece burada yer alan bilgilere dayanarak yatırım kararı verilmesi beklentilerinize uygun sonuçlar doğurmayabilir.

VIOP30 Yakın Vade Kontratı

	Uzlaşma Fiyatı	Destek-1	Destek-2	Destek-3	Direnç-1	Direnç-2	Direnç-3
VIOP30	8.942	8.874	8.760	8.670	9.076	9.200	9.400

VIOP30 Yakın Vade Kontratı, günü 8.942 uzlaşma fiyatından sert satıcı bir görünüm ile kapattı. Kontrat gün içinde 8.913-9.168 bandında dalgalı hareket etti. Teknik bakımdan yukarı yönlü hareketlerde ilk etapta 5 günlük AO (mavi) 9.076 seviyesini takip etmekteyiz. Bu seviyenin geçilmesi ile 9.200-9.400 seviyeleri hedeflenebilir. Geri çekilmelerde 22 günlük AO (kırmızı) 8.874 desteği izlenebilir.

VIOP30 Yakın Vade Kontratı Grafik

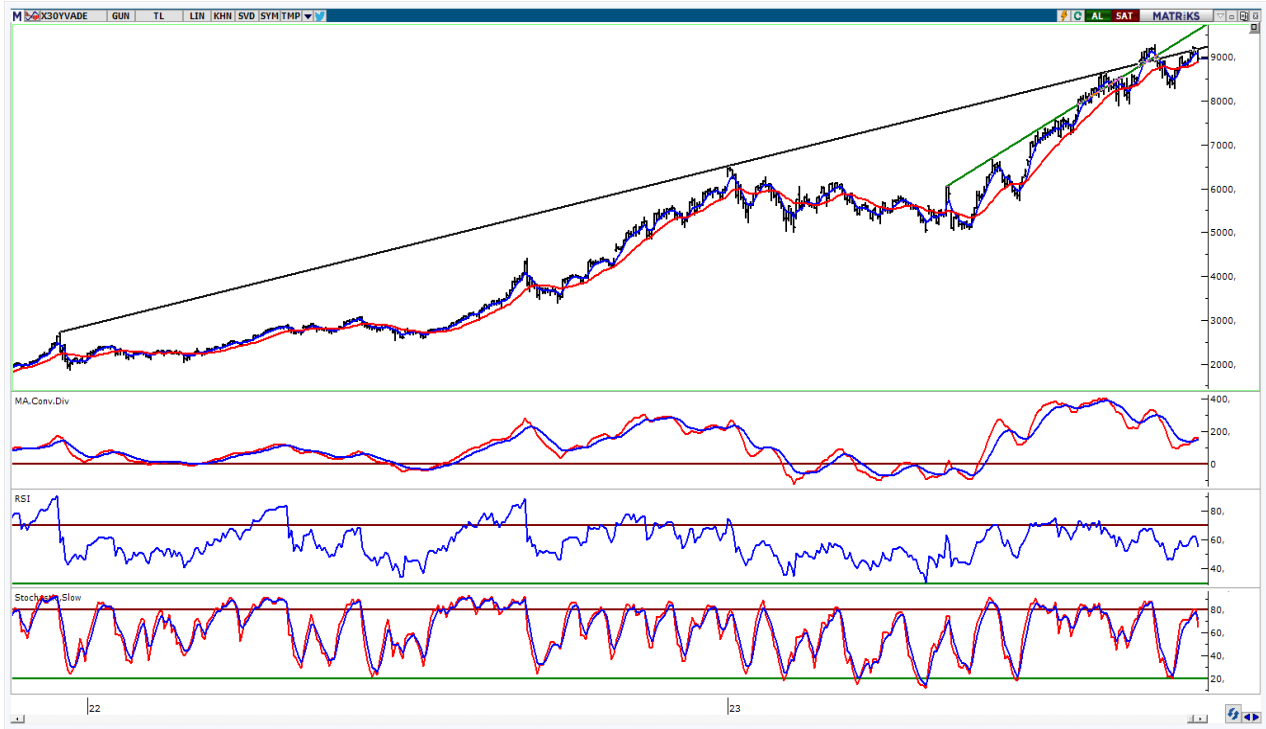

UYARI: Burada yer alan yatırım bilgi, yorum ve tavsiyeleri yatırım danışmanlığı kapsamında değildir. Yatırım danışmanlığı hizmeti; aracı kurumlar, portföy yönetim şirketleri, mevduat kabul etmeyen bankalar ile müşteri arasında imzalanacak yatırım danışmanlığı sözleşmesi çerçevesinde sunulmaktadır. Burada yer alan yorum ve tavsiyeler, yorum ve tavsiyede bulun anların kişisel görüşlerine dayanmaktadır. Bu görüşler mali durumunuz ile risk ve getiri tercihlerinize uygun olmayabilir. Bu nedenle, sadece burada yer alan bilgilere dayanılarak yatırım kararı verilmesi beklentilerinize uygun sonuçlar doğurmayabilir.

USDTRY

	Son	Destek-1	Destek-2	Destek-3	Direnç-1	Direnç-2	Direnç-3
USDTRY	27,56	27,48	25,30	23,80	27,80		

USDTRY kurunda dünkü işlemlerde 27,4406-27,7519 bandında hareket edildi. Dolar/TL'de kısa vadede 5 günlük AO (mavi) 27,48 seviyesini takip etmekteyiz. Yukarı yönlü hareketlerde 27,80 seviyesi kısa vadeli direnç olarak izlenebilir.

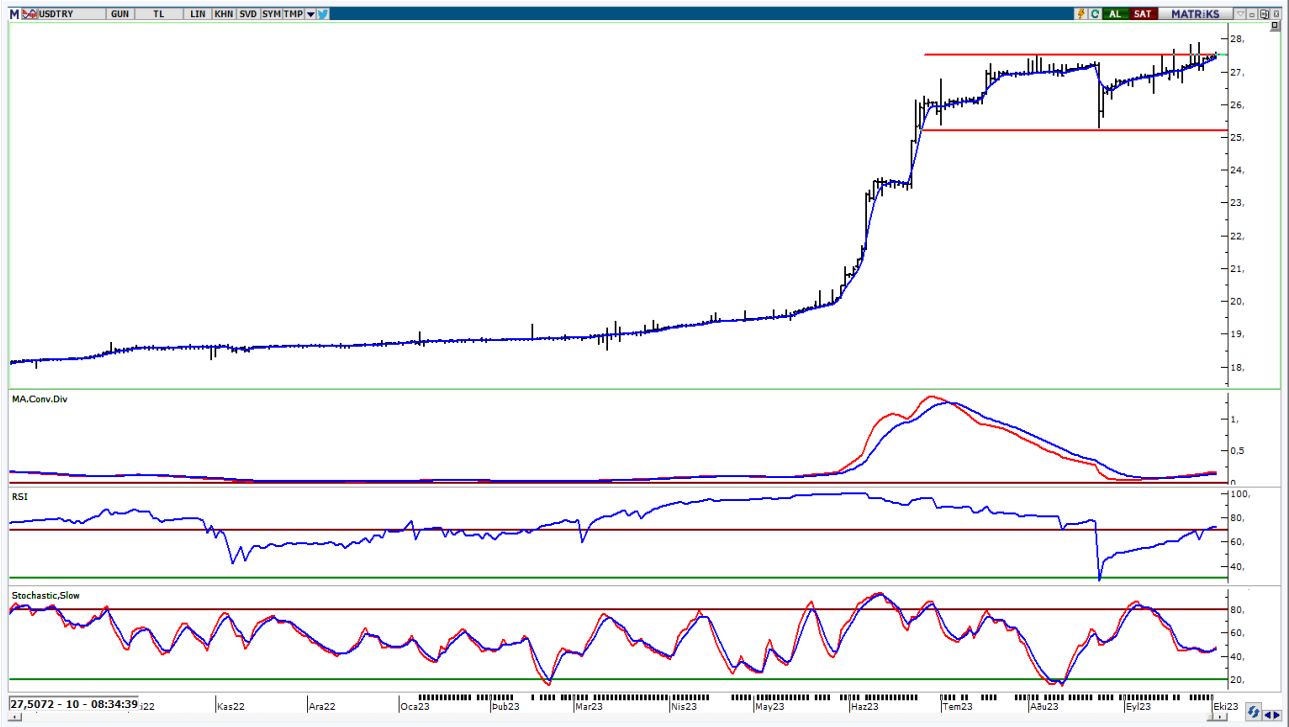

UYARI: Burada yer alan yatırım bilgi, yorum ve tavsiyeleri yatırım danışmanlığı kapsamında değildir. Yatırım danışmanlığı hizmeti; aracı kurumlar, portföy yönetim şirketleri, mevduat kabul etmeyen bankalar ile müşteri arasında imzalanacak yatırım danışmanlığı sözleşmesi çerçevesinde sunulmaktadır. Burada yer alan yorum ve tavsiyeler, yorum ve tavsiyede bulun anların kişisel görüşlerine dayanmaktadır. Bu görüşler mali durumunuz ile risk ve getiri tercihlerinize uygun olmayabilir. Bu nedenle, sadece burada yer alan bilgilere dayanarak yatırım kararı verilmesi beklentilerinize uygun sonuçlar doğurmayabilir.

05.10.2023

GÜNLÜK PARA GİRİŐİ OLAN HİŐSELER - İlk 5 Kurum (TL) 04.10.2023

Sıra	Hisse	Kapanıő	Alıcılar Hacim	Satıcılar Hacim	Para Giriő
1	KCHOL	154,7	550.310.100	-333.297.100	217.013.000
2	ISCTR	24,76	302.841.300	-206.270.700	96.570.600
3	MGROS	391,7	137.606.100	-87.418.840	50.187.260
4	ZOREN	7,01	288.629.800	-244.318.200	44.311.600
5	KLSER	93,5	87.236.700	-45.364.760	41.871.940
6	ADESE	2,6	75.934.930	-41.221.820	34.713.110
7	EREGL	43,62	179.411.000	-145.604.100	33.806.900
8	ASTOR	132,7	196.885.400	-167.528.800	29.356.600
9	GSRAY	8,62	165.100.600	-136.073.100	29.027.500
10	AKSEN	40,18	71.913.620	-46.547.700	25.365.920
11	EUPWR	220,5	82.122.130	-58.658.450	23.463.680
12	QUAGR	7,00	40.661.370	-17.890.630	22.770.740
13	YEOTK	245,00	77.477.300	-55.140.670	22.336.630
14	ALBRK	4,51	44.436.620	-23.269.950	21.166.670
15	SOKM	60,05	80.015.840	-59.694.370	20.321.470
16	TKFEN	53,5	58.618.820	-39.351.430	19.267.390
17	GIPTA	41,54	66.613.920	-47.945.670	18.668.250
18	AKCNS	185,00	52.594.380	-34.184.910	18.409.470
19	KAYSE	49,72	133.941.200	-116.095.300	17.845.900
20	BRSAN	741,7	56.645.460	-39.938.570	16.706.890
21	JANTS	162,8	39.728.880	-23.509.500	16.219.380
22	KARSN	12,92	80.521.420	-64.334.840	16.186.580
23	VESTL	68,4	114.126.400	-98.026.850	16.099.550
24	ANSGR	55,1	61.588.900	-46.680.940	14.907.960
25	DOHOL	13,93	154.853.200	-140.692.400	14.160.800
26	ATATP	67,65	31.235.110	-17.089.350	14.145.760
27	PSGYO	6,47	168.966.000	-155.261.100	13.704.900
28	ASELS	40,58	99.329.540	-86.318.890	13.010.650
29	AKGRT	7,81	41.806.600	-28.973.790	12.832.810
30	TKNSA	26,5	62.418.020	-49.630.880	12.787.140
31	GLYHO	15,04	33.922.420	-21.208.170	12.714.250
32	KRDMD	31,22	200.874.500	-188.421.500	12.453.000
33	KLGYO	4,06	38.165.570	-26.526.650	11.638.920
34	PENTA	24,00	25.326.380	-13.703.500	11.622.880
35	PETKM	22,00	350.793.900	-339.581.500	11.212.400
36	AKFGY	5,26	81.703.140	-70.698.140	11.005.000
37	ENSRI	29,4	20.233.500	-9.279.067	10.954.433
38	ENKAI	35,4	182.742.600	-172.581.800	10.160.800
39	AYGAZ	157,2	35.339.050	-26.074.100	9.264.950
40	EGGUB	163,7	32.853.310	-23.972.840	8.880.470

Kaynak: MATRIKS

UYARI: Burada yer alan yatırım bilgi, yorum ve tavsiyeleri yatırım danışmanlığı kapsamında değildir. Yatırım danışmanlığı hizmeti; aracı kurumlar, portföy yönetim şirketleri, mevduat kabul etmeyen bankalar ile müşteri arasında imzalanacak yatırım danışmanlığı sözleşmesi çerçevesinde sunulmaktadır. Burada yer alan yorum ve tavsiyeler, yorum ve tavsiyede bulun anların kişisel görüşlerine dayanmaktadır. Bu görüşler mali durumunuz ile risk ve getiri tercihlerinize uygun olmayabilir. Bu nedenle, sadece burada yer alan bilgilere dayanılarak yatırım kararı verilmesi beklentilerinize uygun sonuçlar doğurmayabilir.

05.10.2023

GÜNLÜK PARA ÇIKIŐI OLAN HİSSELER - İlk 5 Kurum (TL) 04.10.2023

Sıra	Hisse	Kapanıő	Alıcılar Hacim	Satıcılar Hacim	Para Çıkıőı
1	THYAO	238,5	765.089.000	-1.088.214.000	-323.125.000
2	TUPRS	147,8	474.811.400	-662.150.800	-187.339.400
3	AKFYE	19,7	211.050.000	-345.830.000	-134.780.000
4	KOZAL	28,4	161.497.000	-260.973.400	-99.476.400
5	PGSUS	800,2	198.024.200	-285.722.800	-87.698.600
6	EKGYO	8,00	125.571.600	-184.382.200	-58.810.600
7	SKBNK	6,34	163.908.300	-212.710.100	-48.801.800
8	SISE	54,3	220.793.000	-267.575.000	-46.782.000
9	BIMAS	289,9	827.826.300	-869.992.900	-42.166.600
10	SAHOL	59,00	347.579.900	-386.515.500	-38.935.600
11	AEFES	110,8	111.944.200	-146.101.800	-34.157.600
12	SAYAS	133,5	149.888.400	-183.779.000	-33.890.600
13	GESAN	98,65	51.036.560	-83.125.750	-32.089.190
14	REEDR	24,04	154.393.400	-186.253.500	-31.860.100
15	YKBNK	18,05	365.437.400	-392.693.600	-27.256.200
16	DOAS	274,00	94.540.470	-120.884.000	-26.343.530
17	TSKB	8,33	83.542.470	-108.864.600	-25.322.130
18	CWENE	400,00	145.405.800	-168.738.400	-23.332.600
19	TTRAK	876,00	28.172.650	-48.986.360	-20.813.710
20	TOASO	286,00	195.514.300	-215.759.700	-20.245.400
21	OTKAR	370,3	48.549.320	-67.832.010	-19.282.690
22	VAKBN	15,3	187.152.600	-205.092.400	-17.939.800
23	OYAKC	78,4	49.670.830	-67.578.120	-17.907.290
24	SASA	46,9	102.556.200	-119.416.800	-16.860.600
25	TCELL	54,2	313.570.600	-329.439.500	-15.868.900
26	HEKTS	24,8	66.979.440	-82.768.420	-15.788.980
27	MAVI	111,5	64.923.980	-79.722.580	-14.798.600
28	AFYON	17,37	43.146.330	-57.925.980	-14.779.650
29	FZLGY	18,3	15.856.210	-30.268.360	-14.412.150
30	KONYA	6087,4	48.888.680	-63.288.750	-14.400.070
31	ODAS	13,35	136.963.400	-151.252.900	-14.289.500
32	ASGYO	21,6	21.857.130	-35.079.980	-13.222.850
33	FROTO	899,2	187.432.100	-200.390.600	-12.958.500
34	ALFAS	141,5	19.129.680	-31.602.670	-12.472.990
35	NUHCM	409,5	53.800.210	-65.499.720	-11.699.510
36	KCAER	32,08	36.363.290	-47.375.820	-11.012.530
37	KONTR	301,00	48.737.530	-59.477.140	-10.739.610
38	ARDYZ	22,84	24.013.760	-34.721.530	-10.707.770
39	ALARK	123,6	72.034.700	-82.517.700	-10.483.000
40	AGHOL	221,5	29.163.400	-39.413.840	-10.250.440

Kaynak: MATRIKS

UYARI: Burada yer alan yatırım bilgi, yorum ve tavsiyeleri yatırım danışmanlığı kapsamında değildir. Yatırım danışmanlığı hizmeti; aracı kurumlar, portföy yönetim şirketleri, mevduat kabul etmeyen bankalar ile müşteri arasında imzalanacak yatırım danışmanlığı sözleşmesi çerçevesinde sunulmaktadır. Burada yer alan yorum ve tavsiyeler, yorum ve tavsiyede bulun anların kişisel görüşlerine dayanmaktadır. Bu görüşler mali durumunuz ile risk ve getiri tercihlerinize uygun olmayabilir. Bu nedenle, sadece burada yer alan bilgilere dayanılarak yatırım kararı verilmesi beklentilerinize uygun sonuçlar doğurmayabilir.

PİRAMİT MENKUL KIYMETLER A.Ő.

Gümüşsuyu Mah. İnönü Cad. Işık Apt. No:53 Kat:5 Daire 9-10 Taksim/İstanbul
Tel: 0212 293 95 00 Faks: 0212 293 95 60

Balıkesir İrtibat Bürosu

Altıeylül Mah. Keçeci sok. Özcanerİşmerkezi No:17 K:1 Altıeylül/ Balıkesir
Tel: 0266 280 15 00 Faks: 0266 245 23 34

Ferdi Uğur Taçkinlar
Araştırma Müdürü
02123953227

ugur.tackinlar@piramitmenkul.com.tr

Arif Tekin Seğmen
Araştırma Uzmanı
02123953213

arif.segmen@piramitmenkul.com.tr

Ahmet Ökmen
Araştırma Uzmanı
02123953251

ahmet.okmen@piramitmenkul.com.tr



UYARI: Burada yer alan yatırım bilgi, yorum ve tavsiyeleri yatırım danışmanlığı kapsamında değildir. Yatırım danışmanlığı hizmeti; aracı kurumlar, portföy yönetim şirketleri, mevduat kabul etmeyen bankalar ile müşteri arasında imzalanacak yatırım danışmanlığı sözleşmesi çerçevesinde sunulmaktadır. Burada yer alan yorum ve tavsiyeler, yorum ve tavsiyede bulun anların kişisel görüşlerine dayanmaktadır. Bu görüşler mali durumunuz ile risk ve getiri tercihlerinize uygun olmayabilir. Bu nedenle, sadece burada yer alan bilgilere dayanılarak yatırım kararı verilmesi beklentilerinize uygun sonuçlar doğurmayabilir.