

BIST-100

	Kapanış	Destek-1	Destek-2	Destek-3	Direnç-1	Direnç-2	Direnç-3
BIST100	8.513	8.411	8.180	8.000			

BIST100 Endeksi dünkü işlemleri %0,31 hafifçe yükseliş ile 8.513 puandan kapattı. Endeks güne alıcılı bir görünüm ile başladıktan sonra gün içinde 8.462-8.562 bandında dalgalı hareket etti. Endekste günün genelinde gelen alımların etkisiyle kapanış rekoru (8.513) kırdı. Endeksin işlem hacmi 160,45mlr TL ile son günlere kıyasla yüksek bir tutarda gerçekleşti. Teknik açıdan incelediğimizde, geri çekilmelerde kısa vadeli yönde takip ettiğimiz 5 günlük AO (mavi) 8.411 desteği izlenebilir. Bu seviyenin korunması ile alıcılı seyrin devam edebileceğini düşünmekteyiz. USD bazında 3,10 cent seviyesinden başlayan endeks günü 3,09 centten kapattı. Gün içinde 3,07-3,11 cent hareket edildi. Teknik bakımdan yukarı yönlü hareketlerde geçmişte yatay direnç konumunda test edilen 3,22 cent seviyelerini takip etmekteyiz. Geri çekilmelerde 3,00 cent seviyesi psikolojik destek olarak izlenebilir.

BIST100 Grafik

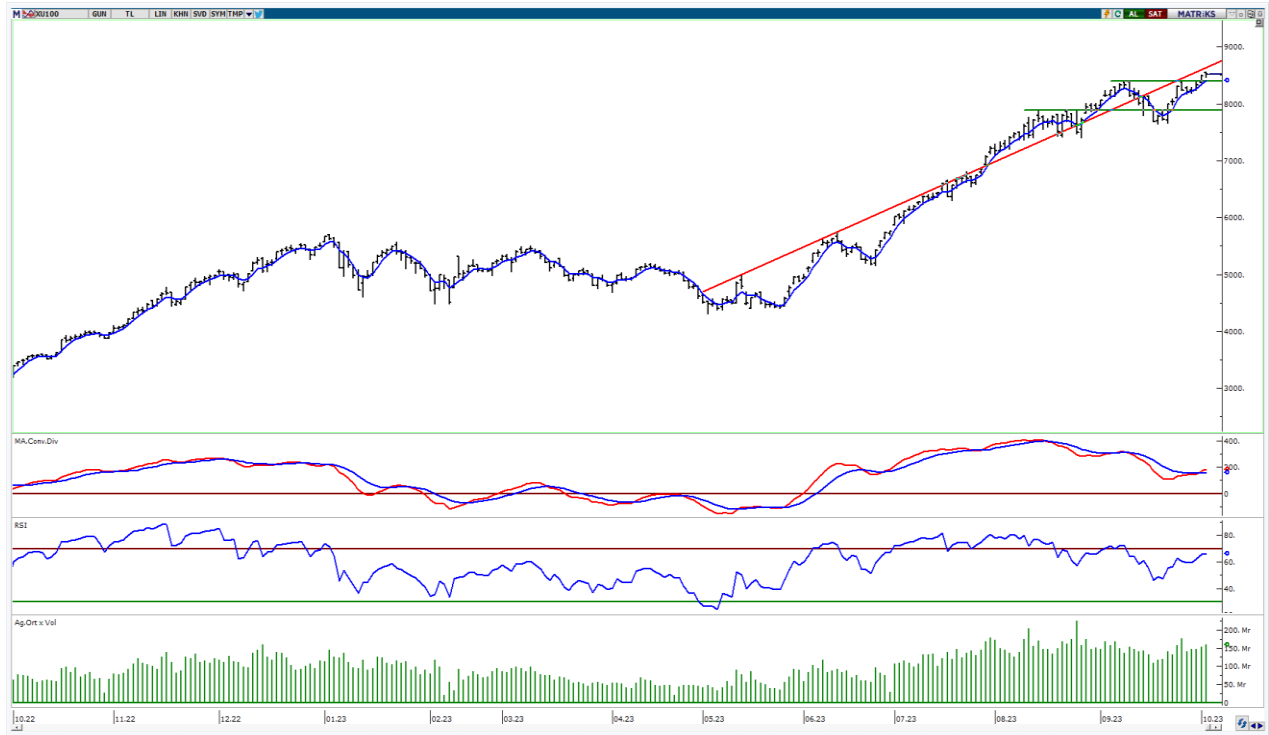

UYARI: Burada yer alan yatırım bilgi, yorum ve tavsiyeleri yatırım danışmanlığı kapsamında değildir. Yatırım danışmanlığı hizmeti; aracı kurumlar, portföy yönetim şirketleri, mevduat kabul etmeyen bankalar ile müşteri arasında imzalanacak yatırım danışmanlığı sözleşmesi çerçevesinde sunulmaktadır. Burada yer alan yorum ve tavsiyeler, yorum ve tavsiyede bulun anların kişisel görüşlerine dayanmaktadır. Bu görüşler mali durumunuz ile risk ve getiri tercihlerinize uygun olmayabilir. Bu nedenle, sadece burada yer alan bilgilere dayanılarak yatırım kararı verilmesi beklentilerinize uygun sonuçlar doğurmayabilir.

VIOP30 Yakın Vade Kontratı

	Uzlaşma Fiyatı	Destek-1	Destek-2	Destek-3	Direnç-1	Direnç-2	Direnç-3
VIOP30	9.179	9.100	8.760	8.670	9.200	9.400	

VIOP30 Yakın Vade Kontratı, günü 9.179 uzlaşma fiyatından satıcılı bir görünüm ile kapattı. Kontrat gün içinde 9.090-9.224 bandında dalgalı hareket etti. Teknik bakımdan yukarı yönlü hareketlerde 9.200-9.400 seviyeleri kısa vadeli direnç olarak izlenebilir. Geri çekilmelerde ilk etapta 5 günlük AO (mavi) 9.100 desteği takip edilebilir.

VIOP30 Yakın Vade Kontratı Grafik

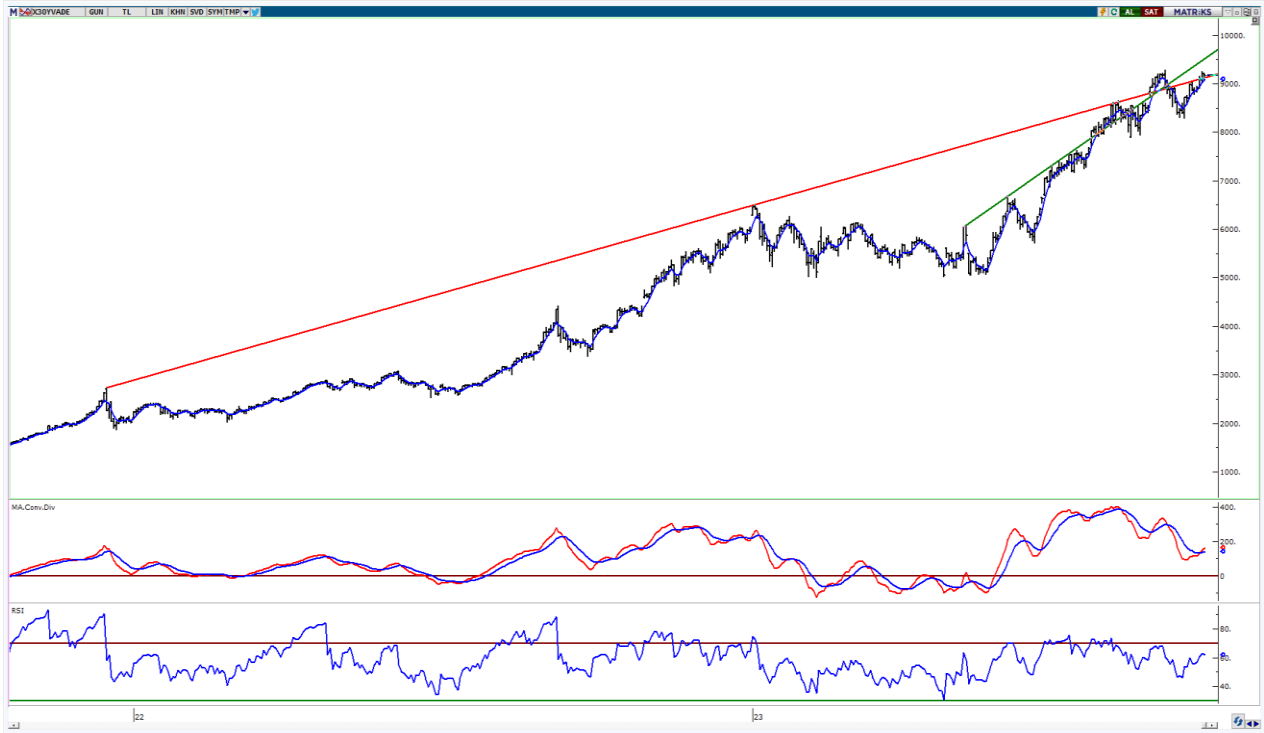

UYARI: Burada yer alan yatırım bilgi, yorum ve tavsiyeleri yatırım danışmanlığı kapsamında değildir. Yatırım danışmanlığı hizmeti; aracı kurumlar, portföy yönetim şirketleri, mevduat kabul etmeyen bankalar ile müşteri arasında imzalanacak yatırım danışmanlığı sözleşmesi çerçevesinde sunulmaktadır. Burada yer alan yorum ve tavsiyeler, yorum ve tavsiyede bulun anların kişisel görüşlerine dayanmaktadır. Bu görüşler mali durumunuz ile risk ve getiri tercihlerinize uygun olmayabilir. Bu nedenle, sadece burada yer alan bilgilere dayanılarak yatırım kararı verilmesi beklentilerinize uygun sonuçlar doğurmayabilir.

04.10.2023

USDTRY

	Son	Destek-1	Destek-2	Destek-3	Direnç-1	Direnç-2	Direnç-3
USDTRY	27,48	27,42	25,30	23,80	27,80		

USDTRY kurunda dünkü işlemlerde 27,4460-27,8314 bandında hareket edildi. Dolar/TL'de kısa vadede 5 günlük AO (mavi) 27,42 seviyesini takip etmekteyiz. Yukarı yönlü hareketlerde 27,80 seviyesi kısa vadeli direnç olarak izlenebilir.

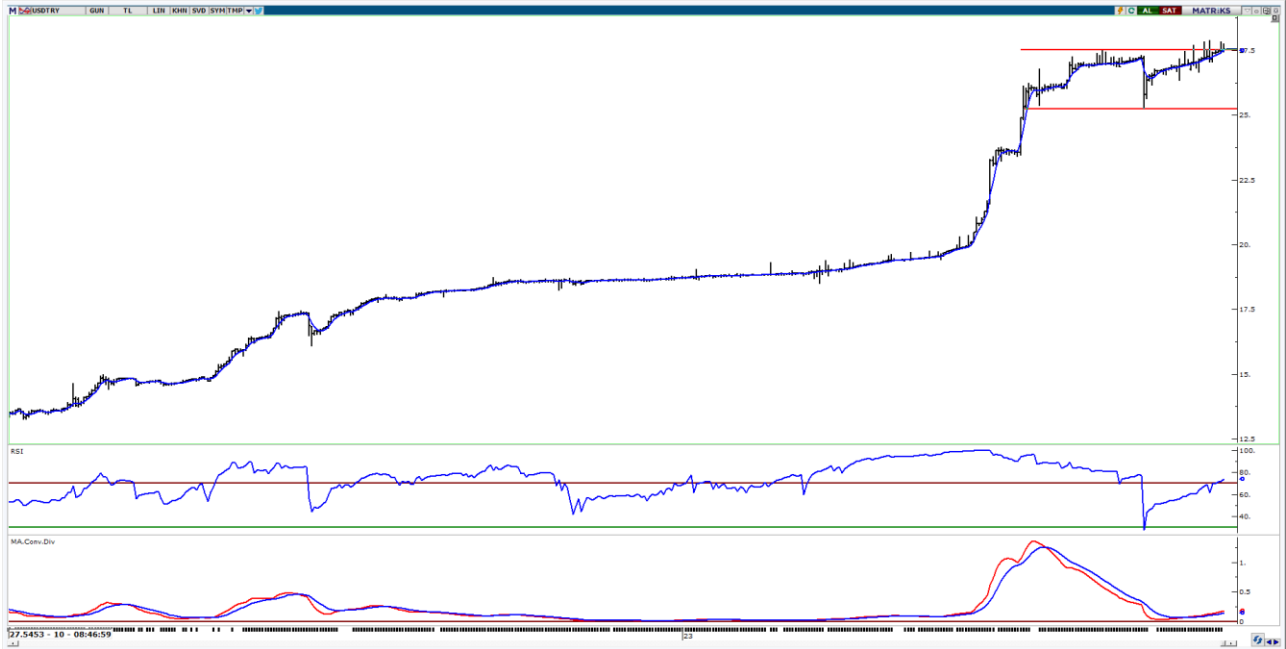

UYARI: Burada yer alan yatırım bilgi, yorum ve tavsiyeleri yatırım danışmanlığı kapsamında değildir. Yatırım danışmanlığı hizmeti; aracı kurumlar, portföy yönetim şirketleri, mevduat kabul etmeyen bankalar ile müşteri arasında imzalanacak yatırım danışmanlığı sözleşmesi çerçevesinde sunulmaktadır. Burada yer alan yorum ve tavsiyeler, yorum ve tavsiyede bulun anların kişisel görüşlerine dayanmaktadır. Bu görüşler mali durumunuz ile risk ve getiri tercihlerinize uygun olmayabilir. Bu nedenle, sadece burada yer alan bilgilere dayanılarak yatırım kararı verilmesi beklentilerinize uygun sonuçlar doğurmayabilir.

04.10.2023

GÜNLÜK PARA GİRİŐİ OLAN HİŐELER - İlk 5 Kurum (TL) 03.10.2023

Sıra	Hisse	Kapanıő	Alıcılar Hacim	Satıcılar Hacim	Para Giriő
1	KCHOL	153.80	767,250,900	-489,718,500	277,532,400
2	PETKM	21.80	510,103,200	-390,254,600	119,848,600
3	TAVHL	133.10	284,742,700	-176,800,700	107,942,000
4	SISE	56.50	351,299,000	-263,641,100	87,657,900
5	EGEEN	9,196.30	190,742,700	-128,126,000	62,616,700
6	VESTL	68.25	179,676,900	-119,981,900	59,695,000
7	AKFYE	21.50	298,683,900	-239,192,800	59,491,100
8	KOZAL	29.50	171,059,100	-123,603,600	47,455,500
9	TUPRS	155.00	228,377,000	-187,595,200	40,781,800
10	AEFES	115.60	139,305,400	-99,437,980	39,867,420
11	KONYA	6,409.30	117,806,600	-78,047,010	39,759,590
12	KRDMD	32.02	171,116,600	-132,079,800	39,036,800
13	TTKOM	24.10	123,593,100	-86,892,820	36,700,280
14	MGROS	382.00	114,482,000	-78,521,260	35,960,740
15	GARAN	53.30	177,567,100	-146,239,500	31,327,600
16	TTRAK	913.00	114,516,100	-88,195,840	26,320,260
17	TCELL	56.00	421,218,900	-395,210,600	26,008,300
18	GIPTA	37.78	104,972,300	-82,171,740	22,800,560
19	KATMR	2.68	68,601,590	-46,644,770	21,956,820
20	SNGYO	3.58	61,411,620	-39,744,210	21,667,410
21	ODAS	13.94	151,672,000	-131,427,100	20,244,900
22	ASELS	41.30	144,117,600	-124,042,000	20,075,600
23	SAYAS	135.50	104,200,900	-84,949,080	19,251,820
24	ADGYO	31.86	83,413,220	-64,530,620	18,882,600
25	ISCTR	25.12	249,654,200	-231,772,500	17,881,700
26	OZKGY	10.38	110,639,400	-93,808,170	16,831,230
27	KMPUR	86.05	56,268,280	-39,519,710	16,748,570
28	MIATK	608.90	173,083,200	-156,665,100	16,418,100
29	NUHCM	394.20	68,012,500	-51,887,610	16,124,890
30	NATEN	394.40	55,931,060	-40,136,880	15,794,180
31	VESBE	17.37	53,033,870	-39,200,720	13,833,150
32	TEZOL	23.30	38,823,460	-25,420,150	13,403,310
33	MAVI	115.10	62,273,480	-50,006,450	12,267,030
34	PNLSN	64.80	28,307,780	-16,107,990	12,199,790
35	BSOKE	5.89	70,335,220	-58,361,820	11,973,400
36	GESAN	104.90	61,764,460	-49,995,460	11,769,000
37	ISYAT	12.30	34,441,550	-23,370,250	11,071,300
38	FROTO	918.70	425,945,400	-415,198,300	10,747,100
39	AYDEM	22.08	32,161,430	-22,267,950	9,893,480
40	OYAKC	79.20	66,940,120	-57,964,800	8,975,320

Kaynak: MATRIKS

UYARI: Burada yer alan yatırım bilgi, yorum ve tavsiyeleri yatırım danışmanlığı kapsamında değildir. Yatırım danışmanlığı hizmeti; aracı kurumlar, portföy yönetim şirketleri, mevduat kabul etmeyen bankalar ile müşteri arasında imzalanacak yatırım danışmanlığı sözleşmesi çerçevesinde sunulmaktadır. Burada yer alan yorum ve tavsiyeler, yorum ve tavsiyede bulun anların kişisel görüşlerine dayanmaktadır. Bu görüşler mali durumunuz ile risk ve getiri tercihlerinize uygun olmayabilir. Bu nedenle, sadece burada yer alan bilgilere dayanılarak yatırım kararı verilmesi beklentilerinize uygun sonuçlar doğurmayabilir.

04.10.2023

GÜNLÜK PARA ÇIKIŐI OLAN HİSSELER - İlk 5 Kurum (TL) 03.10.2023

Sıra	Hisse	Kapanıő	Alıcılar Hacim	Satıcılar Hacim	Para Çıkıőı
1	THYAO	247.70	773,138,900	-985,592,800	-212,453,900
2	SAHOL	60.30	216,490,700	-379,959,000	-163,468,300
3	BIMAS	284.50	264,031,200	-422,523,000	-158,491,800
4	EREGL	44.72	249,360,200	-341,678,800	-92,318,600
5	PSGYO	6.60	331,119,300	-400,163,000	-69,043,700
6	AKBNK	33.90	487,189,700	-550,910,700	-63,721,000
7	YKBNK	18.41	245,084,800	-308,776,600	-63,691,800
8	TOASO	291.50	108,243,000	-164,787,200	-56,544,200
9	BRSAN	760.00	171,559,100	-221,064,200	-49,505,100
10	EKGYO	8.31	205,431,200	-252,145,600	-46,714,400
11	HALKB	16.41	152,123,500	-196,611,700	-44,488,200
12	GUBRF	373.40	87,362,350	-120,847,200	-33,484,850
13	ZOREN	6.89	280,606,600	-313,069,500	-32,462,900
14	BRYAT	2,375.50	83,372,130	-112,840,800	-29,468,670
15	KCAER	33.40	85,132,190	-112,753,300	-27,621,110
16	CIMSA	40.50	65,598,100	-89,728,950	-24,130,850
17	ISMEN	40.20	43,727,020	-67,691,410	-23,964,390
18	ASTOR	135.50	193,509,200	-215,784,900	-22,275,700
19	ALARK	128.00	60,852,260	-82,454,640	-21,602,380
20	SKBNK	6.70	61,066,850	-82,602,180	-21,535,330
21	HUNER	9.85	28,383,180	-47,760,260	-19,377,080
22	KLGYO	4.06	26,451,560	-44,303,540	-17,851,980
23	HLGYO	5.75	26,132,360	-43,153,820	-17,021,460
24	GOKNR	29.02	16,271,590	-32,995,450	-16,723,860
25	VKGYO	2.43	26,137,320	-42,373,380	-16,236,060
26	VAKBN	15.21	187,258,400	-201,919,900	-14,661,500
27	ALCAR	1,284.80	66,190,490	-79,678,040	-13,487,550
28	GOZDE	32.50	29,438,280	-42,675,870	-13,237,590
29	CANTE	20.72	42,541,830	-55,100,020	-12,558,190
30	ENERY	161.50	26,672,190	-39,226,780	-12,554,590
31	PGSUS	828.80	123,776,500	-136,187,700	-12,411,200
32	IEYHO	5.03	17,147,980	-29,073,620	-11,925,640
33	EUREN	20.34	44,037,650	-55,825,520	-11,787,870
34	KLKIM	34.50	29,312,420	-40,222,590	-10,910,170
35	ARCLK	175.00	138,136,700	-149,008,300	-10,871,600
36	TSKB	8.62	120,809,300	-131,569,300	-10,760,000
37	EBEBK	69.20	38,734,510	-49,441,180	-10,706,670
38	EUPWR	228.40	62,962,450	-73,355,980	-10,393,530
39	ADESE	2.40	23,524,160	-33,811,320	-10,287,160
40	EGGUB	155.60	24,581,390	-34,425,260	-9,843,870

Kaynak: MATRIKS

UYARI: Burada yer alan yatırım bilgi, yorum ve tavsiyeleri yatırım danışmanlığı kapsamında değildir. Yatırım danışmanlığı hizmeti; aracı kurumlar, portföy yönetim şirketleri, mevduat kabul etmeyen bankalar ile müşteri arasında imzalanacak yatırım danışmanlığı sözleşmesi çerçevesinde sunulmaktadır. Burada yer alan yorum ve tavsiyeler, yorum ve tavsiyede bulun anların kişisel görüşlerine dayanmaktadır. Bu görüşler mali durumunuz ile risk ve getiri tercihlerinize uygun olmayabilir. Bu nedenle, sadece burada yer alan bilgilere dayanılarak yatırım kararı verilmesi beklentilerinize uygun sonuçlar doğurmayabilir.

PİRAMİT MENKUL KIYMETLER A.Ő.

Gümüşsuyu Mah. İnönü Cad. Işık Apt. No:53 Kat:5 Daire 9-10 Taksim/İstanbul
Tel: 0212 293 95 00 Faks: 0212 293 95 60

Balıkesir İrtibat Bürosu

Altıeylül Mah. Keçeci sok. Özcanerİşmerkezi No:17 K:1 Altıeylül/ Balıkesir
Tel: 0266 280 15 00 Faks: 0266 245 23 34

Ferdi Uğur Taçkınlar

Araştırma Müdürü

02123953227

ugur.tackinlar@piramitmenkul.com.tr

Arif Tekin Seğmen

Araştırma Uzmanı

02123953213

arif.segmen@piramitmenkul.com.tr

Ahmet Ökmen

Araştırma Uzmanı

02123953251

ahmet.okmen@piramitmenkul.com.tr



UYARI: Burada yer alan yatırım bilgi, yorum ve tavsiyeleri yatırım danışmanlığı kapsamında değildir. Yatırım danışmanlığı hizmeti; aracı kurumlar, portföy yönetim şirketleri, mevduat kabul etmeyen bankalar ile müşteri arasında imzalanacak yatırım danışmanlığı sözleşmesi çerçevesinde sunulmaktadır. Burada yer alan yorum ve tavsiyeler, yorum ve tavsiyede bulun anların kişisel görüşlerine dayanmaktadır. Bu görüşler mali durumunuz ile risk ve getiri tercihlerinize uygun olmayabilir. Bu nedenle, sadece burada yer alan bilgilere dayanılarak yatırım kararı verilmesi beklentilerinize uygun sonuçlar doğurmayabilir.