

28.09.2023

BIST-100

	Kapanış	Destek-1	Destek-2	Destek-3	Direnç-1	Direnç-2	Direnç-3
BIST100	8.213	8.802	8.000	7.870	8.400		

BIST100 Endeksi dünkü işlemleri %0,35 oranında hafifçe düşüş ile 8.213 puandan kapattı. Endeks güne alıcılı bir görünüm ile başladıktan sonra gün içinde 8.170-8.289 bandında dalgalı hareket etti. Teknik açıdan incelediğimizde, geri çekilmelerde 5 günlük AO (mavi) 8.202 ve 8.000 seviyelerini önemsemekteyiz. Yukarı yönlü hareketlerde 8.400 direnç bölgesini takip etmekteyiz. Bu seviyenin hacim destekli geçilmesi ile yukarı yönlü hareketlerin görülebileceğini düşünmekteyiz. USD bazında 3,03 cent seviyesinden başlayan endeks günü 3,00 centten kapattı. Gün içinde 2,99-3,03 cent bandında dalgalı hareket edildi. Teknik bakımdan yukarı yönlü hareketlerde geçmişte yatay direnç konumunda test edilen 3,22 cent seviyelerini takip etmekteyiz. Geri çekilmelerde 3,00 cent seviyesi önemli destek olarak izlenebilir.

BIST100 Grafik

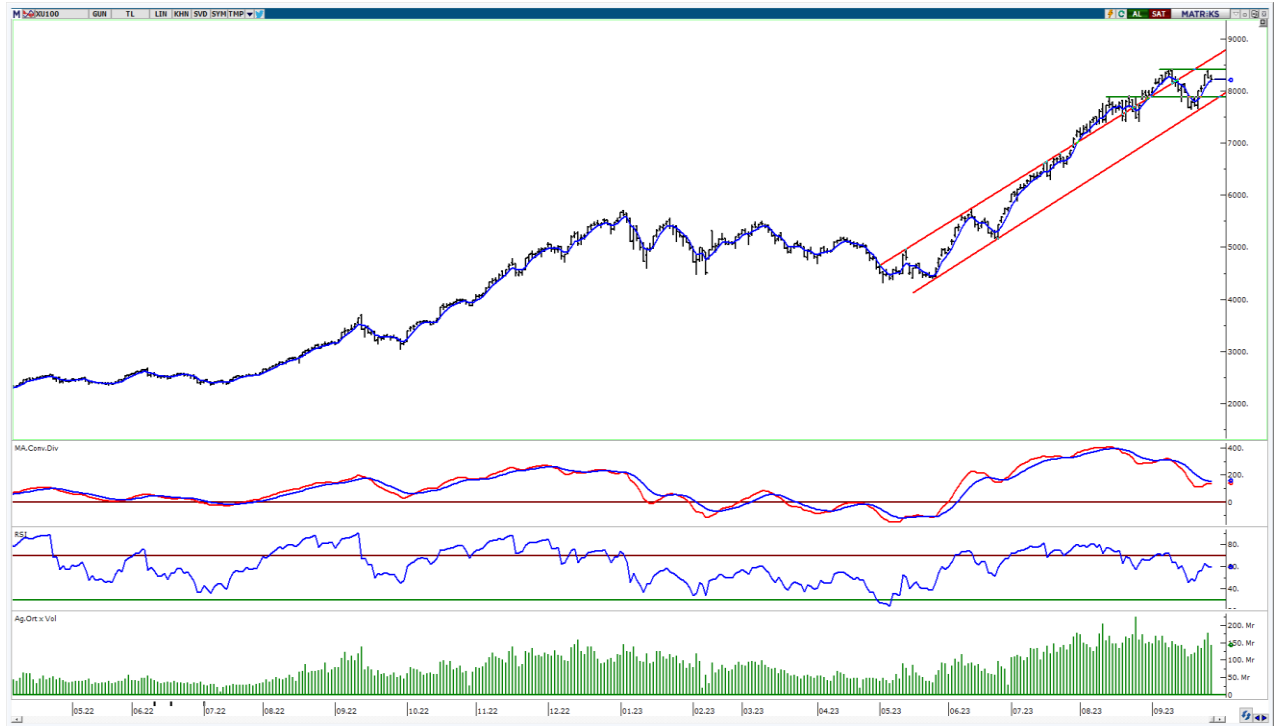

UYARI: Burada yer alan yatırım bilgi, yorum ve tavsiyeleri yatırım danışmanlığı kapsamında değildir. Yatırım danışmanlığı hizmeti; aracı kurumlar, portföy yönetim şirketleri, mevduat kabul etmeyen bankalar ile müşteri arasında imzalanacak yatırım danışmanlığı sözleşmesi çerçevesinde sunulmaktadır. Burada yer alan yorum ve tavsiyeler, yorum ve tavsiyede bulun anların kişisel görüşlerine dayanmaktadır. Bu görüşler mali durumunuz ile risk ve getiri tercihlerinize uygun olmayabilir. Bu nedenle, sadece burada yer alan bilgilere dayanılarak yatırım kararı verilmesi beklentilerinize uygun sonuçlar doğurmayabilir.

VIOP30 Yakın Vade Kontratı

	Uzlaşma Fiyatı	Destek-1	Destek-2	Destek-3	Direnç-1	Direnç-2	Direnç-3
VIOP30	8.849	8.775	8.620	8.300	9.000	9.200	

VIOP30 Yakın Vade Kontratı, günü 8.849 uzlaşma fiyatından satıcılı bir görünüm ile kapattı. Kontrat gün içinde 8.771-8.924 bandında dalgalı hareket etti. Teknik bakımdan geri çekilmelerde ilk etapta 22 günlük AO (kırmızı) 8.775 desteği izlenebilir. Yukarı yönlü hareketlerde 9.000 direncini takip etmekteyiz. Sonraki önemli seviye olarak 9.200 direnç bölgesi izlenebilir.

VIOP30 Yakın Vade Kontratı Grafik



UYARI: Burada yer alan yatırım bilgi, yorum ve tavsiyeleri yatırım danışmanlığı kapsamında değildir. Yatırım danışmanlığı hizmeti; aracı kurumlar, portföy yönetim şirketleri, mevduat kabul etmeyen bankalar ile müşteri arasında imzalanacak yatırım danışmanlığı sözleşmesi çerçevesinde sunulmaktadır. Burada yer alan yorum ve tavsiyeler, yorum ve tavsiyede bulun anların kişisel görüşlerine dayanmaktadır. Bu görüşler mali durumunuz ile risk ve getiri tercihlerinize uygun olmayabilir. Bu nedenle, sadece burada yer alan bilgilere dayanılarak yatırım kararı verilmesi beklentilerinize uygun sonuçlar doğurmayabilir.

USDTRY

	Son	Destek-1	Destek-2	Destek-3	Direnç-1	Direnç-2	Direnç-3
USDTRY	27,30	27,24	25,30	23,80	27,50		

USDTRY kurunda dünkü işlemlerde 27,2378-27,8879 bandında hareket edildi. Dolar/TL'de kısa vadede 5 günlük AO (mavi) 27,24 seviyesini takip etmekteyiz. Yukarı yönlü hareketlerde 27,50 seviyesi kısa vadeli direnç olarak izlenebilir.

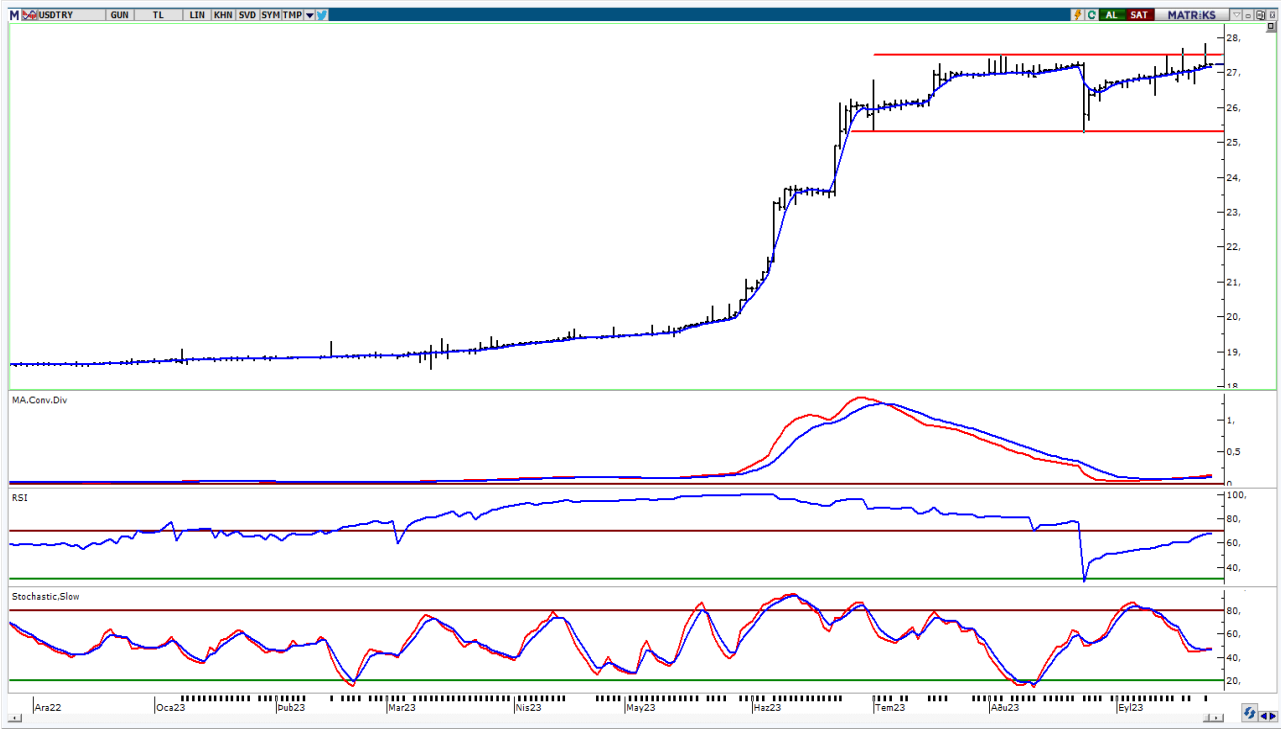

UYARI: Burada yer alan yatırım bilgi, yorum ve tavsiyeleri yatırım danışmanlığı kapsamında değildir. Yatırım danışmanlığı hizmeti; aracı kurumlar, portföy yönetim şirketleri, mevduat kabul etmeyen bankalar ile müşteri arasında imzalanacak yatırım danışmanlığı sözleşmesi çerçevesinde sunulmaktadır. Burada yer alan yorum ve tavsiyeler, yorum ve tavsiyede bulun anların kişisel görüşlerine dayanmaktadır. Bu görüşler mali durumunuz ile risk ve getiri tercihlerinize uygun olmayabilir. Bu nedenle, sadece burada yer alan bilgilere dayanılarak yatırım kararı verilmesi beklentilerinize uygun sonuçlar doğurmayabilir.

28.09.2023

GÜNLÜK PARA GİRİŞİ OLAN HİSSELER - İlk 5 Kurum (TL) 27.09.2023

Sıra	Hisse	Kapanış	Alıcılar Hacim	Satıcılar Hacim	Para Girişi
1	THYAO	230.40	761,851,300	-581,884,000	179,967,300
2	ISCTR	25.50	346,887,700	-242,611,800	104,275,900
3	AKFYE	16.42	220,271,500	-116,278,600	103,992,900
4	AKBNK	31.56	194,280,800	-115,121,300	79,159,500
5	GUBRF	383.50	304,168,100	-253,353,300	50,814,800
6	SAHOL	58.05	297,069,800	-248,397,200	48,672,600
7	SISE	54.10	286,833,000	-244,555,400	42,277,600
8	TCELL	52.90	131,562,900	-103,016,200	28,546,700
9	KOZAL	28.00	160,625,500	-132,438,900	28,186,600
10	KLGYO	3.64	87,675,900	-62,262,240	25,413,660
11	AFYON	16.91	75,211,160	-50,273,130	24,938,030
12	VAKBN	14.25	127,034,200	-103,567,000	23,467,200
13	PSGYO	6.34	99,353,040	-76,060,070	23,292,970
14	HEKTS	24.94	96,712,220	-74,708,720	22,003,500
15	TARKM	336.90	125,875,600	-105,021,200	20,854,400
16	ISGYO	24.08	58,540,480	-37,824,830	20,715,650
17	ASTOR	137.30	160,181,400	-139,920,900	20,260,500
18	GOZDE	33.72	82,326,710	-62,198,360	20,128,350
19	AYGAZ	161.50	69,583,060	-50,284,060	19,299,000
20	ENKAI	34.46	88,055,260	-68,947,580	19,107,680
21	IEYHO	5.17	55,477,110	-36,512,150	18,964,960
22	ODAS	12.75	101,405,700	-82,487,310	18,918,390
23	GESAN	113.40	286,414,600	-268,138,900	18,275,700
24	OZKGY	9.41	55,006,690	-37,541,120	17,465,570
25	ASELS	40.60	113,212,700	-96,742,080	16,470,620
26	KOZAA	63.20	67,431,260	-51,171,830	16,259,430
27	ALBRK	4.06	64,359,780	-48,505,910	15,853,870
28	HUNER	9.42	36,985,940	-21,659,030	15,326,910
29	YEOTK	286.00	280,105,200	-265,016,700	15,088,500
30	EBEBK	69.00	56,182,660	-42,057,700	14,124,960
31	BAGFS	46.52	51,291,840	-37,622,840	13,669,000
32	RTALB	18.48	51,192,790	-37,860,560	13,332,230
33	ANSGR	57.75	60,993,080	-48,796,910	12,196,170
34	KAREL	29.50	29,143,760	-17,087,110	12,056,650
35	TTRAK	890.00	50,867,220	-39,683,130	11,184,090
36	BOBET	47.00	45,194,800	-34,324,560	10,870,240
37	PETKM	19.60	73,175,460	-62,324,680	10,850,780
38	KCAER	34.80	55,159,470	-44,644,840	10,514,630
39	KMPUR	87.20	35,303,950	-25,052,270	10,251,680
40	USAK	13.72	42,400,750	-32,318,900	10,081,850

Kaynak: MATRIKS

UYARI: Burada yer alan yatırım bilgi, yorum ve tavsiyeleri yatırım danışmanlığı kapsamında değildir. Yatırım danışmanlığı hizmeti; aracı kurumlar, portföy yönetim şirketleri, mevduat kabul etmeyen bankalar ile müşteri arasında imzalanacak yatırım danışmanlığı sözleşmesi çerçevesinde sunulmaktadır. Burada yer alan yorum ve tavsiyeler, yorum ve tavsiyede bulun anların kişisel görüşlerine dayanmaktadır. Bu görüşler mali durumunuz ile risk ve getiri tercihlerinize uygun olmayabilir. Bu nedenle, sadece burada yer alan bilgilere dayanarak yatırım kararı verilmesi beklentilerinize uygun sonuçlar doğurmayabilir.

28.09.2023

GÜNLÜK PARA ÇIKIŐI OLAN HİSSELER - İlk 5 Kurum (TL) 27.09.2023

Sıra	Hisse	Kapanıő	Alıcılar Hacim	Satıcılar Hacim	Para Çıkıőı
1	TUPRS	163.70	656,621,100	-866,916,700	-210,295,600
2	YKBNK	16.97	418,526,600	-541,955,600	-123,429,000
3	TOASO	288.30	220,153,100	-303,107,200	-82,954,100
4	REEDR	14.96	205,617,400	-278,131,000	-72,513,600
5	PGSUS	801.30	160,638,300	-225,741,900	-65,103,600
6	CANTE	22.22	123,194,100	-185,909,300	-62,715,200
7	SASA	48.32	248,723,200	-307,789,300	-59,066,100
8	GARAN	50.80	142,626,000	-186,019,300	-43,393,300
9	ALARK	119.40	183,967,200	-227,344,800	-43,377,600
10	ZOREN	5.18	164,077,600	-206,804,300	-42,726,700
11	BIMAS	270.00	172,874,200	-213,847,800	-40,973,600
12	MGROS	368.00	96,096,580	-134,256,000	-38,159,420
13	ASGYO	23.38	42,668,740	-78,472,240	-35,803,500
14	ULKER	93.10	252,964,800	-284,856,100	-31,891,300
15	BRSAN	684.10	60,056,240	-91,729,680	-31,673,440
16	GWIND	33.72	33,936,430	-64,929,540	-30,993,110
17	EKGYO	8.04	147,269,300	-177,810,400	-30,541,100
18	OYAKC	81.00	80,911,250	-108,941,400	-28,030,150
19	AKCNS	176.90	37,300,220	-59,440,800	-22,140,580
20	EUPWR	248.80	127,827,000	-149,105,100	-21,278,100
21	BTCIM	88.45	55,306,130	-76,027,160	-20,721,030
22	MAVI	109.90	35,745,040	-56,215,980	-20,470,940
23	AGHOL	215.90	36,631,120	-56,487,980	-19,856,860
24	AKFGY	5.07	31,461,540	-50,722,890	-19,261,350
25	NATEN	330.00	51,254,710	-68,835,470	-17,580,760
26	MPARK	141.20	32,543,000	-47,757,460	-15,214,460
27	SMRTG	91.50	50,852,610	-64,771,450	-13,918,840
28	AKSA	98.00	57,177,910	-70,770,010	-13,592,100
29	SKBNK	6.48	116,630,800	-130,173,500	-13,542,700
30	MEDTR	44.68	21,117,770	-34,087,590	-12,969,820
31	ENJSA	51.55	36,488,320	-48,938,920	-12,450,600
32	ALFAS	151.50	80,010,540	-91,542,110	-11,531,570
33	FENER	91.20	17,511,140	-29,011,910	-11,500,770
34	KOPOL	75.00	50,901,990	-61,234,680	-10,332,690
35	BRYAT	2,170.00	16,495,200	-26,755,330	-10,260,130
36	VAKKO	101.90	29,675,360	-39,270,790	-9,595,430
37	CVKMD	448.90	22,406,900	-31,975,090	-9,568,190
38	DAPGM	73.05	72,134,470	-81,531,290	-9,396,820
39	CWENE	358.50	33,660,070	-42,835,920	-9,175,850
40	AYDEM	20.36	20,464,970	-29,536,110	-9,071,140

Kaynak: MATRIKS

UYARI: Burada yer alan yatırım bilgi, yorum ve tavsiyeleri yatırım danışmanlığı kapsamında değildir. Yatırım danışmanlığı hizmeti; aracı kurumlar, portföy yönetim şirketleri, mevduat kabul etmeyen bankalar ile müşteri arasında imzalanacak yatırım danışmanlığı sözleşmesi çerçevesinde sunulmaktadır. Burada yer alan yorum ve tavsiyeler, yorum ve tavsiyede bulun anların kişisel görüşlerine dayanmaktadır. Bu görüşler mali durumunuz ile risk ve getiri tercihlerinize uygun olmayabilir. Bu nedenle, sadece burada yer alan bilgilere dayanılarak yatırım kararı verilmesi beklentilerinize uygun sonuçlar doğurmayabilir.

PİRAMİT MENKUL KIYMETLER A.Ő.

GümüŐsuyu Mah. İnönü Cad. IŐık Apt. No:53 Kat:5 Daire 9-10 Taksim/İstanbul
Tel: 0212 293 95 00 Faks: 0212 293 95 60

Balıkesir İrtibat Bürosu

Altıeylül Mah. Keçeci sok. ÖzcanerİŐmerkezi No:17 K:1 Altıeylül/ Balıkesir
Tel: 0266 280 15 00 Faks: 0266 245 23 34

Ferdi Uğur Taçkinlar
AraŐtırma Müdürü
02123953227

ugur.tackinlar@piramitmenkul.com.tr

Arif Tekin Seğmen
AraŐtırma Uzmanı
02123953213

arif.segmen@piramitmenkul.com.tr

Ahmet Ökmen
AraŐtırma Uzmanı
02123953251

ahmet.okmen@piramitmenkul.com.tr



UYARI: Burada yer alan yatırım bilgi, yorum ve tavsiyeleri yatırım danışmanlığı kapsamında deęildir. Yatırım danışmanlığı hizmeti; aracı kurumlar, portföy yönetim şirketleri, mevduat kabul etmeyen bankalar ile müşteri arasında imzalanacak yatırım danışmanlığı sözleşmesi çerçevesinde sunulmaktadır. Burada yer alan yorum ve tavsiyeler, yorum ve tavsiyede bulun anların kişisel görüşlerine dayanmaktadır. Bu görüşler mali durumunuz ile risk ve getiri tercihlerinize uygun olmayabilir. Bu nedenle, sadece burada yer alan bilgilere dayanılarak yatırım kararı verilmesi beklentilerinize uygun sonuçlar doğurmayabilir.