

BIST-100

	Kapanış	Destek-1	Destek-2	Destek-3	Direnç-1	Direnç-2	Direnç-3
BIST100	8.236	8.110	8.000	7.870			

BIST100 Endeksi dünkü işlemleri %1,16 oranında yükseliş ile 8.236 puandan kapattı. Endeks güne hafif alıcılı bir görünüm ile başladıktan sonra gün içinde 8.090-8.236 bandında dalgalı hareket etti. Endekste gün sonu gelen güçlü alımlar etkili oldu ve gün içi en yüksek seviyede (8.236) kapanış yapıldı. Endeksin yukarı yönlü hareketinde Bankacılık Endeksi'nin %3,93 oranındaki sert yükselişi etkili oldu. Geri çekilmelerde 5 günlük AO (mavi) 8.110 seviyesi ve 8.000 desteğini önemsemekteyiz. Bu seviyelerin korunması ile alıcılı seyrin devam edebileceğini düşünmekteyiz. USD bazında 3,04 cent seviyesinden başlayan endeks günü 3,07 centten kapattı. Gün içinde 3,02-3,07 cent bandında hareket edildi. Teknik bakımdan yukarı yönlü hareketlerde geçmişte yatay direnç konumunda test edilen 3,25 cent seviyesini takip etmekteyiz. Geri çekilmelerde kısa vadeli yönde takip ettiğimiz 5 günlük AO (3,03 cent) desteği izlenebilir.

BIST100 Grafik

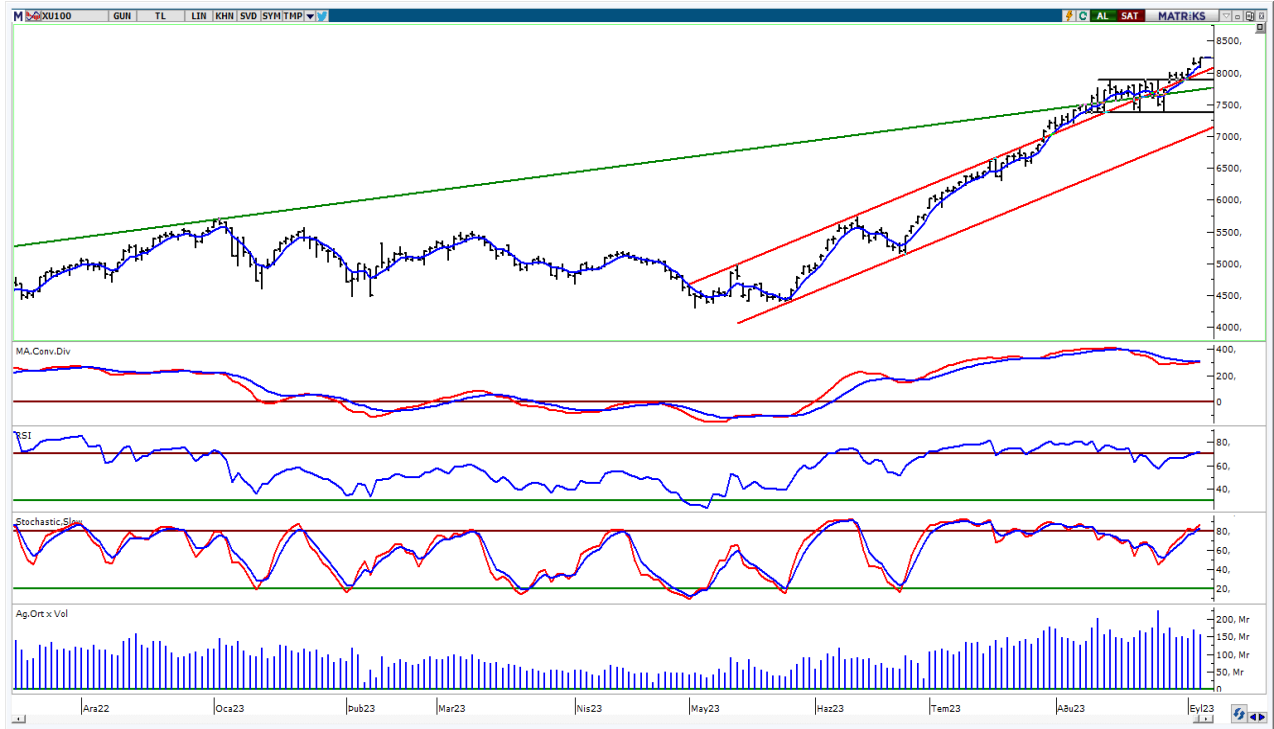

UYARI: Burada yer alan yatırım bilgi, yorum ve tavsiyeleri yatırım danışmanlığı kapsamında değildir. Yatırım danışmanlığı hizmeti; aracı kurumlar, portföy yönetim şirketleri, mevduat kabul etmeyen bankalar ile müşteri arasında imzalanacak yatırım danışmanlığı sözleşmesi çerçevesinde sunulmaktadır. Burada yer alan yorum ve tavsiyeler, yorum ve tavsiyede bulun anların kişisel görüşlerine dayanmaktadır. Bu görüşler mali durumunuz ile risk ve getiri tercihlerinize uygun olmayabilir. Bu nedenle, sadece burada yer alan bilgilere dayanılarak yatırım kararı verilmesi beklentilerinize uygun sonuçlar doğurmayabilir.

VIOP30 Yakın Vade Kontratı

	Uzlaşma Fiyatı	Destek-1	Destek-2	Destek-3	Direnç-1	Direnç-2	Direnç-3
VIOP30	9.105	8.917	8.770	8.635			

VIOP30 Yakın Vade Kontratı, günü 9.105 uzlaşma fiyatından alıcılı bir görünüm ile kapattı. Kontrat gün içinde 8.890-9.141 bandında dalgalı hareket etti. Güne hafif satışların etkisinde başlayan Kontratta, günün ikinci yarısında gelen alımların etkili olduğunu izledik. Teknik bakımdan geri çekilmelerde 5 günlük AO (mavi) 8.917 desteği izlenebilir. Bu seviyenin üzerine yerleşme olması ile gelen alımların devam edebileceğini tahmin etmekteyiz.

VIOP30 Yakın Vade Kontratı Grafik



UYARI: Burada yer alan yatırım bilgi, yorum ve tavsiyeleri yatırım danışmanlığı kapsamında değildir. Yatırım danışmanlığı hizmeti; aracı kurumlar, portföy yönetim şirketleri, mevduat kabul etmeyen bankalar ile müşteri arasında imzalanacak yatırım danışmanlığı sözleşmesi çerçevesinde sunulmaktadır. Burada yer alan yorum ve tavsiyeler, yorum ve tavsiyede bulun anların kişisel görüşlerine dayanmaktadır. Bu görüşler mali durumunuz ile risk ve getiri tercihlerinize uygun olmayabilir. Bu nedenle, sadece burada yer alan bilgilere dayanılarak yatırım kararı verilmesi beklentilerinize uygun sonuçlar doğurmayabilir.

USDTRY

	Son	Destek-1	Destek-2	Destek-3	Direnç-1	Direnç-2	Direnç-3
USDTRY	26,78	26,75	25,30	23,80	27,25		

USDTRY kurunda dünkü işlemlerde 26,5528-26,8160 bandında hareket edildi. Dolar/TL'de geri çekilmelerde 5 günlük AO (mavi) 26,75 seviyesini takip etmekteyiz. Yukarı yönlü hareketlerde 27,25 seviyesi kısa vadeli direnç olarak izlenebilir.

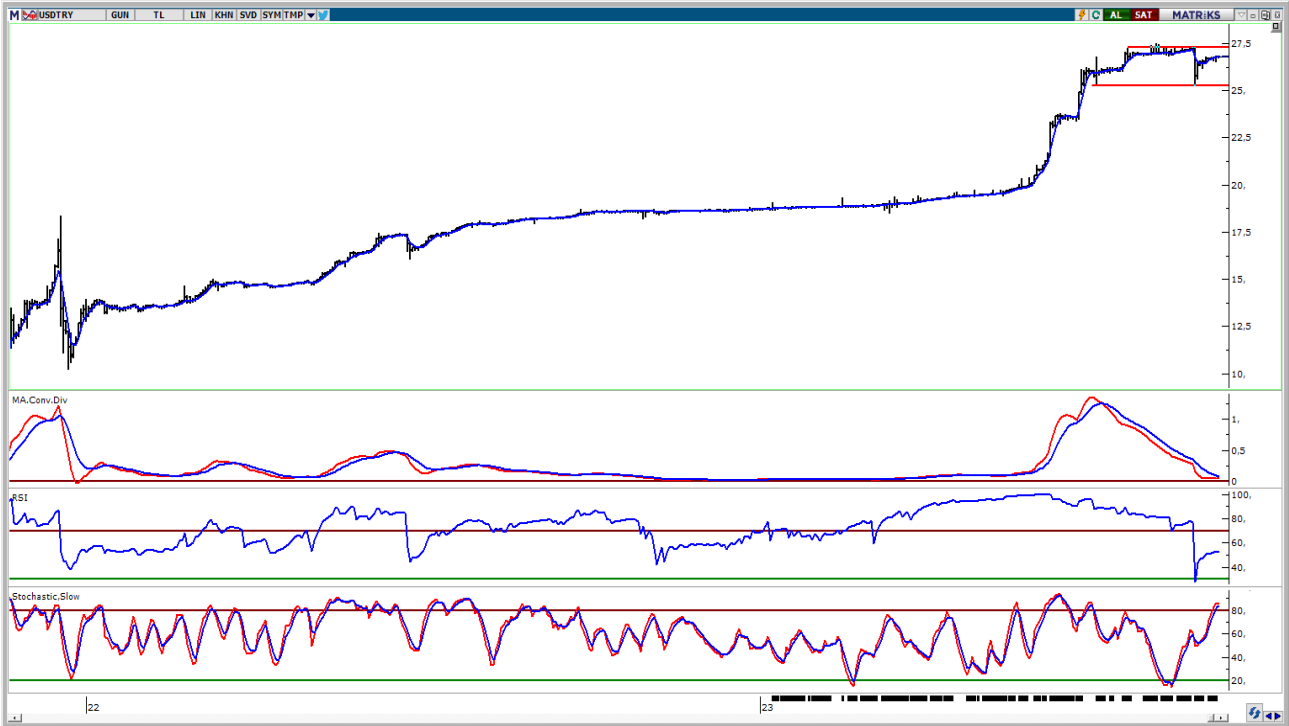

UYARI: Burada yer alan yatırım bilgi, yorum ve tavsiyeleri yatırım danışmanlığı kapsamında değildir. Yatırım danışmanlığı hizmeti; aracı kurumlar, portföy yönetim şirketleri, mevduat kabul etmeyen bankalar ile müşteri arasında imzalanacak yatırım danışmanlığı sözleşmesi çerçevesinde sunulmaktadır. Burada yer alan yorum ve tavsiyeler, yorum ve tavsiyede bulun anların kişisel görüşlerine dayanmaktadır. Bu görüşler mali durumunuz ile risk ve getiri tercihlerinize uygun olmayabilir. Bu nedenle, sadece burada yer alan bilgilere dayanılarak yatırım kararı verilmesi beklentilerinize uygun sonuçlar doğurmayabilir.

06.09.2023

GÜNLÜK PARA GİRİŐİ OLAN HİŐELER - İlk 5 Kurum (TL) 05.09.2023

Sıra	Hisse	Kapanıő	Alıcılar Hacim	Satıcılar Hacim	Para Giriő
1	EKGYO	9,44	743.865.500	-546.767.800	197.097.700
2	EREGL	46,00	610.539.500	-418.753.500	191.786.000
3	SISE	53,8	511.072.200	-370.260.400	140.811.800
4	ISCTR	23,58	397.276.400	-312.490.700	84.785.700
5	TUKAS	12,02	240.925.500	-162.193.200	78.732.300
6	IZENR	71,8	163.793.600	-98.127.060	65.666.540
7	KRDMD	27,02	220.191.400	-160.611.200	59.580.200
8	YKBNK	17,14	368.676.400	-316.040.400	52.636.000
9	BIMAS	264,2	153.278.800	-104.483.000	48.795.800
10	AKBNK	31,56	478.704.800	-433.265.100	45.439.700
11	TUPRS	146,8	349.244.500	-306.247.100	42.997.400
12	ALARK	131,5	119.707.600	-78.889.120	40.818.480
13	SDTTR	415,3	164.628.900	-128.765.800	35.863.100
14	ITTFH	3,82	89.815.260	-54.248.300	35.566.960
15	ENKAI	34,1	142.536.300	-109.684.300	32.852.000
16	ASELS	38,5	116.498.100	-83.808.980	32.689.120
17	VKGYO	3,77	68.251.880	-41.588.620	26.663.260
18	HALKB	14,69	190.933.100	-165.658.100	25.275.000
19	TOASO	273,00	104.639.800	-85.860.610	18.779.190
20	DOHOL	14,24	84.449.300	-66.841.960	17.607.340
21	TTRAK	913,00	39.524.680	-22.229.560	17.295.120
22	ISDMR	42,9	51.060.700	-34.794.540	16.266.160
23	ZOREN	4,91	90.067.720	-73.927.960	16.139.760
24	BIENY	66,1	46.003.100	-30.667.600	15.335.500
25	OYLUM	8,8	27.431.200	-15.036.860	12.394.340
26	IEYHO	2,86	46.303.620	-33.986.720	12.316.900
27	YEOTK	169,8	61.447.350	-49.551.660	11.895.690
28	AKGRT	5,19	39.071.230	-27.187.910	11.883.320
29	ASTOR	143,9	192.146.900	-180.331.900	11.815.000
30	TSKB	7,49	61.031.530	-49.255.010	11.776.520
31	OYAKC	69,5	90.689.110	-78.980.510	11.708.600
32	GSRAY	8,2	42.498.930	-30.890.620	11.608.310
33	MGROS	371,2	114.509.800	-103.462.800	11.047.000
34	ORGE	65,65	72.433.140	-61.476.510	10.956.630
35	INFO	16,78	19.685.040	-9.921.547	9.763.493
36	ISGYO	19,42	24.486.720	-14.926.420	9.560.300
37	SKBNK	4,45	79.109.350	-69.634.490	9.474.860
38	ANSGR	41,18	42.419.290	-33.094.540	9.324.750
39	SAHOL	61,45	110.736.400	-101.610.600	9.125.800
40	KONTR	291,3	138.977.900	-130.068.900	8.909.000

Kaynak: MATRIKS

UYARI: Burada yer alan yatırım bilgi, yorum ve tavsiyeleri yatırım danışmanlığı kapsamında değildir. Yatırım danışmanlığı hizmeti; aracı kurumlar, portföy yönetim şirketleri, mevduat kabul etmeyen bankalar ile müşteri arasında imzalanacak yatırım danışmanlığı sözleşmesi çerçevesinde sunulmaktadır. Burada yer alan yorum ve tavsiyeler, yorum ve tavsiyede bulun anların kişisel görüşlerine dayanmaktadır. Bu görüşler mali durumunuz ile risk ve getiri tercihlerinize uygun olmayabilir. Bu nedenle, sadece burada yer alan bilgilere dayanılarak yatırım kararı verilmesi beklentilerinize uygun sonuçlar doğurmayabilir.

06.09.2023

GÜNLÜK PARA ÇIKIŐI OLAN HİSSELER - İlk 5 Kurum (TL) 05.09.2023

Sıra	Hisse	Kapanıő	Alıcılar Hacim	Satıcılar Hacim	Para Çıkıőı
1	THYAO	252,00	292.636.700	-522.302.800	-229.666.100
2	PGSUS	878,2	223.000.800	-389.131.700	-166.130.900
3	KTLEV	36,68	135.633.600	-244.947.900	-109.314.300
4	ENERY	208,6	227.004.400	-334.348.600	-107.344.200
5	EUPWR	228,7	453.491.000	-521.980.900	-68.489.900
6	FROTO	893,2	106.367.600	-170.204.100	-63.836.500
7	ODAS	12,47	86.792.620	-138.219.200	-51.426.580
8	DOAS	269,8	82.904.250	-132.641.800	-49.737.550
9	TTKOM	25,68	83.628.480	-128.270.300	-44.641.820
10	ATAKP	76,6	56.946.750	-94.566.510	-37.619.760
11	GARAN	51,9	133.385.700	-166.938.600	-33.552.900
12	EUREN	20,3	45.545.340	-78.243.430	-32.698.090
13	TCELL	58,85	212.353.600	-241.780.200	-29.426.600
14	KCHOL	144,00	158.146.600	-185.884.400	-27.737.800
15	ENJSA	51,3	73.579.280	-100.687.500	-27.108.220
16	VAKBN	15,27	140.380.700	-166.977.000	-26.596.300
17	BRLSM	41,32	112.696.900	-138.526.700	-25.829.800
18	CANTE	20,16	157.577.100	-179.553.600	-21.976.500
19	SASA	53,00	110.288.800	-130.511.000	-20.222.200
20	ASUZU	251,9	87.381.330	-107.390.100	-20.008.770
21	ISMEN	41,28	28.845.300	-48.371.610	-19.526.310
22	AKFYE	15,28	17.957.040	-36.940.960	-18.983.920
23	ALBRK	4,07	62.072.700	-80.906.580	-18.833.880
24	KLSEK	99,6	63.341.020	-81.975.710	-18.634.690
25	GRSEL	47,18	41.715.240	-59.705.980	-17.990.740
26	ASGYO	23,00	40.736.160	-57.951.160	-17.215.000
27	SAYAS	79,5	44.627.090	-60.582.920	-15.955.830
28	SOKM	60,95	69.207.150	-84.734.420	-15.527.270
29	GUBRF	351,3	122.315.500	-137.173.200	-14.857.700
30	SOKE	26,82	87.437.080	-101.592.000	-14.154.920
31	RTALB	16,1	32.220.430	-46.174.580	-13.954.150
32	FORTE	104,4	16.174.000	-28.325.520	-12.151.520
33	AYDEM	19,61	23.444.230	-35.567.860	-12.123.630
34	AYGAZ	119,8	24.448.650	-35.354.040	-10.905.390
35	FZLGY	20,44	37.041.970	-47.257.550	-10.215.580
36	AFYON	11,86	44.550.240	-54.750.570	-10.200.330
37	TMSN	99,75	25.108.190	-35.189.020	-10.080.830
38	NTHOL	20,62	19.029.670	-29.053.840	-10.024.170
39	INVEO	48,34	41.901.040	-51.765.980	-9.864.940
40	CEMAS	3,38	21.071.540	-30.884.410	-9.812.870

Kaynak: MATRIKS

UYARI: Burada yer alan yatırım bilgi, yorum ve tavsiyeleri yatırım danışmanlığı kapsamında değildir. Yatırım danışmanlığı hizmeti; aracı kurumlar, portföy yönetim şirketleri, mevduat kabul etmeyen bankalar ile müşteri arasında imzalanacak yatırım danışmanlığı sözleşmesi çerçevesinde sunulmaktadır. Burada yer alan yorum ve tavsiyeler, yorum ve tavsiyede bulun anların kişisel görüşlerine dayanmaktadır. Bu görüşler mali durumunuz ile risk ve getiri tercihlerinize uygun olmayabilir. Bu nedenle, sadece burada yer alan bilgilere dayanılarak yatırım kararı verilmesi beklentilerinize uygun sonuçlar doğurmayabilir.

PİRAMİT MENKUL KIYMETLER A.Ő.

Gümüşsuyu Mah. İnönü Cad. Işık Apt. No:53 Kat:5 Daire 9-10 Taksim/İstanbul
Tel: 0212 293 95 00 Faks: 0212 293 95 60

Balıkesir İrtibat Bürosu

Altıeylül Mah. Keçeci sok. Özcanerİşmerkezi No:17 K:1 Altıeylül/ Balıkesir
Tel: 0266 280 15 00 Faks: 0266 245 23 34

Ferdi Uğur Taçkinlar
Araştırma Müdürü
02123953227

ugur.tackinlar@piramitmenkul.com.tr

Arif Tekin Seğmen
Araştırma Uzmanı
02123953213

arif.segmen@piramitmenkul.com.tr

Ahmet Ökmen
Araştırma Uzmanı
02123953251

ahmet.okmen@piramitmenkul.com.tr



UYARI: Burada yer alan yatırım bilgi, yorum ve tavsiyeleri yatırım danışmanlığı kapsamında değildir. Yatırım danışmanlığı hizmeti; aracı kurumlar, portföy yönetim şirketleri, mevduat kabul etmeyen bankalar ile müşteri arasında imzalanacak yatırım danışmanlığı sözleşmesi çerçevesinde sunulmaktadır. Burada yer alan yorum ve tavsiyeler, yorum ve tavsiyede bulun anların kişisel görüşlerine dayanmaktadır. Bu görüşler mali durumunuz ile risk ve getiri tercihlerinize uygun olmayabilir. Bu nedenle, sadece burada yer alan bilgilere dayanılarak yatırım kararı verilmesi beklentilerinize uygun sonuçlar doğurmayabilir.